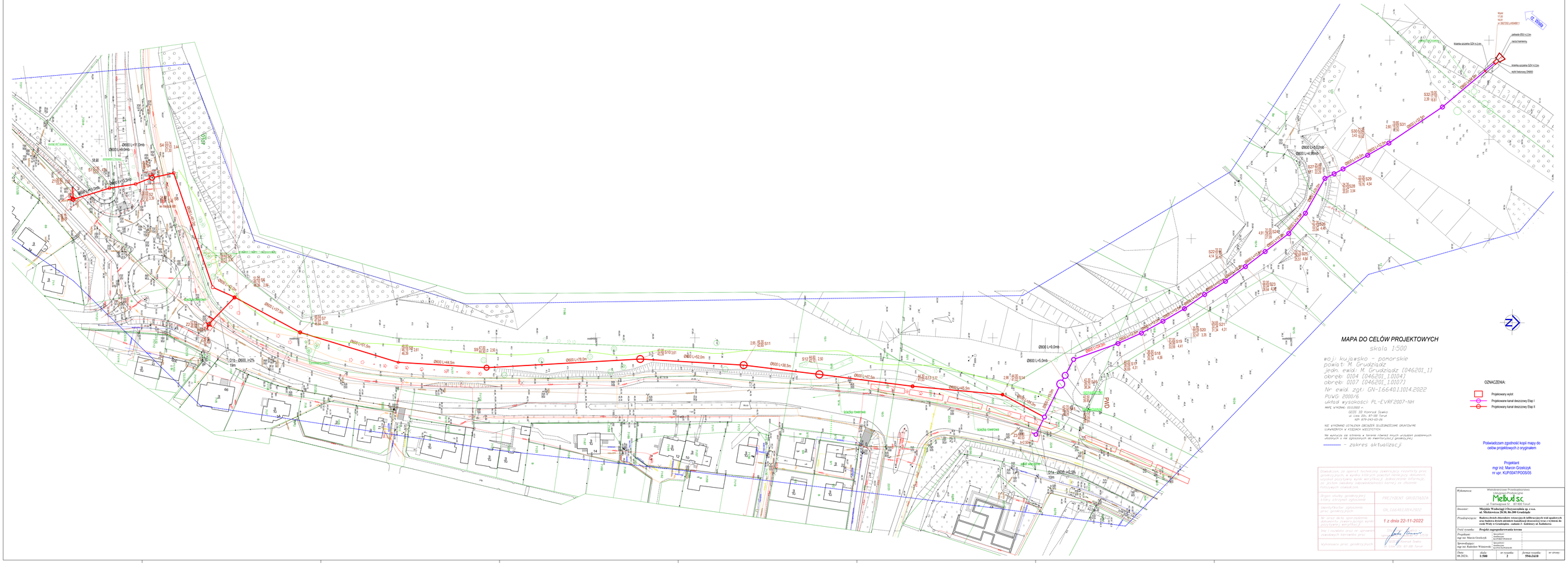

MAPA DO CELÓW PROJEKTOWYCH

skala 1:500

woj.: kujawsko - pomorskie
powiat: M. Grudziądz
jedn. ewid.: M. Grudziądz [046201_1]
obręb: 0104 [046201_1.0104]
obręb: 0107 [046201_1.0107]
Nr ewid. zgł.: GN-1.6640.1.1014.2022
PUWG: 2000/6
układ wysokości: PL-EVRF2007-NH
MAPĘ WYKONAŁ: 03.12.2022 r.
GEOS 3D Konrad Sawko
ul. Lotnicza 62/1, 87-100 Toruń
NIP: 879-242-65-06

NIE WYKONUJE USTALENIA GRANICZNE DZIAŁECZEK GRUNTOWYCH UŁAWNIONYCH W KSIĘDZE WIECZYSTOŚCI

Nie wykonuje się ustalenia w terenie również innych urządzeń podziemnych znajdujących się zgłoszonego do ewentualnej ingerencji geodezyjnej

zakres aktualizacji

OZNACZENIA:

- Projektowany wylot
- Projektowana kanał deszczowy Etap I
- Projektowany kanał deszczowy Etap II

Poświadczam zgodność kopii mapy do celów projektowych z oryginałem

Projektant
mgr inż. Marcin Grzelczyk
nr upr. KUP/0047/POOS/05

Oświadczam, że operat techniczny zawierający rezultaty prac geodezyjnych, w wyniku których powstał niniejszy dokument, uzyskał pozytywną ocenę weryfikacji, jednocześnie informuję, że jestem świadomy odpowiedzialności karnej za złożenie fałszywych oświadczeń.

Organ służby geodezyjnej i kartograficznej wykonujący czynności weryfikacji	PRZEZNACZENIE GRUNTÓW
Identyfikator zgłoszenia pracy geodezyjnej	OK.1.6640.1.1014.2022
Nr oraz data zaświadczenia o wyniku pozytywnej weryfikacji	1 z dnia 22-11-2022
Imię i nazwisko oraz nr uprawnień zawodowych kierownika prac	Stefan Konrad Sawko uprawnienia zawodowe nr 1/2008
Wykonawca prac geodezyjnych	GEOS 3D Konrad Sawko ul. Lotnicza 62/1, 87-100 Toruń

Wykonawca:	Wielobranżowe Przedsiębiorstwo Usługowo Produkcyjne Melbud sc ul. Trzemeskiej 12 87-800 Nieszawa		
Inwestor:	Miejskie Wodociągi i Oczyszczalnia sp. z o.o. ul. Mickiewicza 20/30, 86-300 Grudziądz		
Przedsięwzięcie:	Budowa dwóch zbiorników retencyjnych infiltracyjnych wód opadowych wraz z kanałem deszczowym i przyłączami kanalizacji deszczowej na terenie dz. nrek Wisła w Grudziądzu - zadanie 2 - kolektor ul. Kalinowa		
Tytuł rysunku:	Projekt zagospodarowania terenu		
Projektant: mgr inż. Marcin Grzelczyk	Sprawdził: mgr inż. Radosław Wiszowski	Sprawdził: mgr inż. Radosław Wiszowski	
Sprawdzający: mgr inż. Radosław Wiszowski	Sprawdził: mgr inż. Radosław Wiszowski	Sprawdził: mgr inż. Radosław Wiszowski	
Data: 08.2023r.	skala: 1:500	nr rysunku: 2	Format rysunku: 594x1410	nr strony: