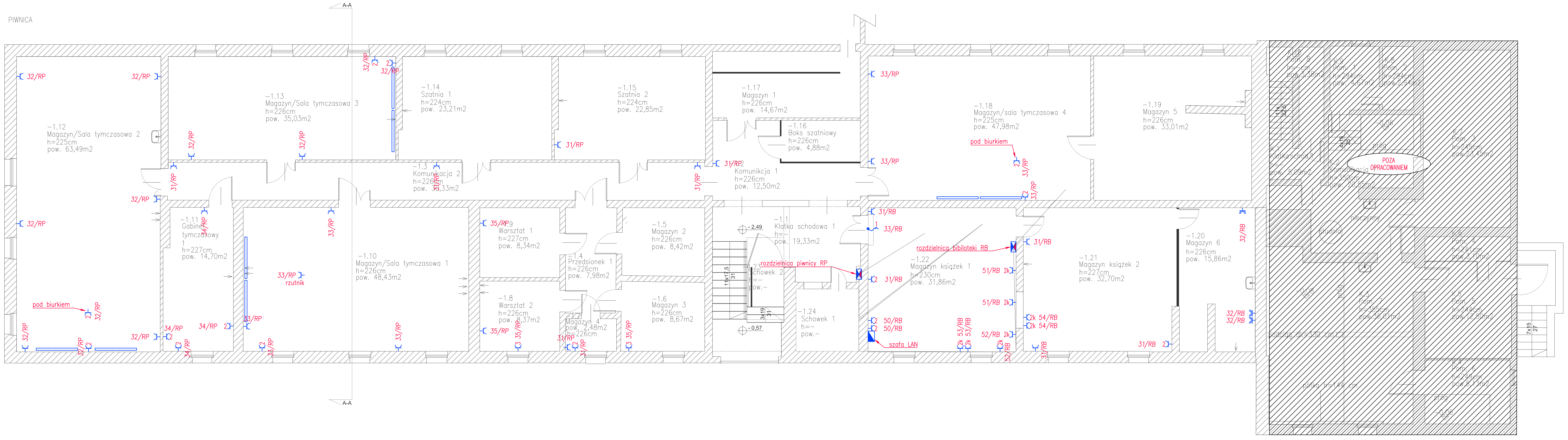

LEGENDA:

- Projektowana rozdzielnica elektryczna
- Rozdzielnica elektryczna poza opracowaniem
- Szyna wyrównawcza
- Gniazdo wtyczkowe pojedyńcze
- Gniazdo wtyczkowe pojedyńcze IP44
- Gniazdo wtyczkowe podwójne
- Gniazdo wtyczkowe podwójne komputerowe
- Gniazdo wtyczkowe 3-fazowe IP44
- PP1 Puszka podłogowa IP40, 6 modułów K45 wyposażenie zgodnie z rzutem
- 1(3f) Wypust zasilający (1-1 fazowy;3f-3 fazowy)
- Łącznik rolet
- RZ-.. Sterownik napędów rolet (RZ-.. nr sterownika)
- 2xRJ45 Gniazda internetowe i telefoniczne (wg proj. inst. niskopr.)
- Korytko kablowe
- Przebicie przez ścianę
- Przebicie przez strop
- Uziom otokowy bednarka FeZn 30x4
- ZK Złącze kontrolne w obudowie wbudowanej w elewację
- Połączenie spawane
- Przewód odprowadzający w rurce ochronnej odgromowej w izolacji elewacji
- Połączenia wyprowadzane do szyn wyrównawczych i urządzeń

UWAGI:

Szczegółowe rozmieszczenie osprzętu elektrycznego (gniazd; wyłączników oświetlenia) przed montażem należy uzgodnić z Inwestorem i Użytkownikiem obiektu i może ulec zmianie w wyniku tych uzgodnień.

Należy odtworzyć wszystkie istniejące gniazda wtyczkowe i zasilania istniejących urządzeń elektrycznych.

JEDNOSTKA PROJEKTOWANIA:
SIERGIEJ studio architektury
mobile +48. 604.539.771
email studio@siergiejstudio.pl
siedziba ul. Puszczykowska 11 lok 1, 50-559 Wrocław

inwestor:
MIASTO I GMINA KÓRNIK
Plac Niepodległości 1
62-035 Kórnik

temat:
Projekt termomodernizacji Szkoły Podstawowej im. Powstańców Wielkopolskich w Robakowie
Jedn. ewid: 302109_5 Kórnik, Obręb: 302109_5.0018 Robakowo
Działka nr: 175/19, Robakowo, ul. Szkolna 3, 62-023 Gądki

główny projektant / numer uprawnień: podpisy:
MGR INŻ. ARCH. GRZEGORZ SIERGIEJ 01/03/OOIA
BRANŻA INSTALACJE ELEKTRYCZNE
INŻ. KRZYSZTOF JASIŃSKI 150/DOŚ/13
MGR INŻ. PIOTR BARCEWICZ 296/DOŚ/08

branża:	format:	skala:	data:
ELEKTRYCZNA	297x841	1:100	07.2021

nazwa rysunku:
RZUT PIWNICY
PLAN INSTALACJI SIŁY

numer projektu	stadium	branża	numer rysunku	wersja
2005	PW	IE	R02	A