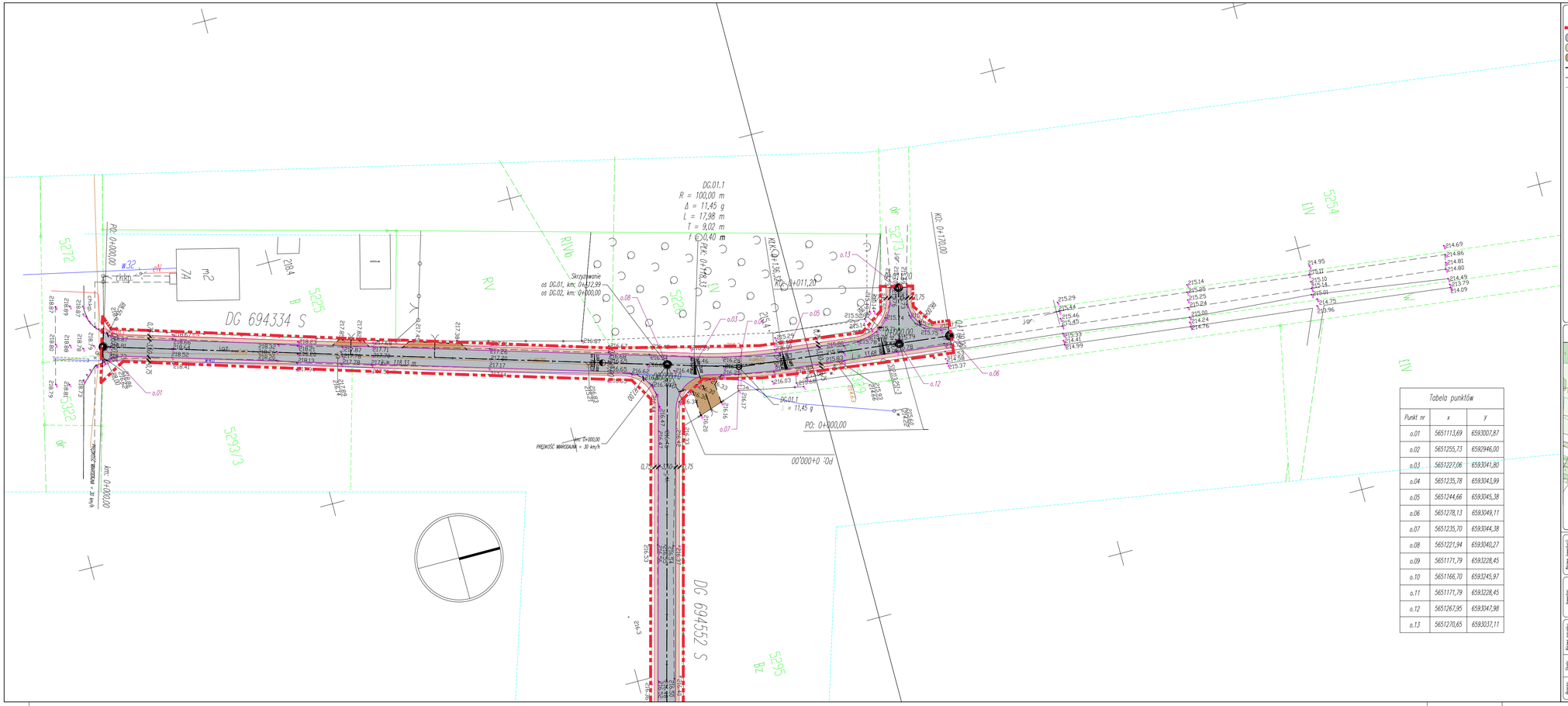

Tabela punktów		
Punkt nr	x	y
o.01	5651113,69	6593007,87
o.02	5651255,73	6592946,00
o.03	5651227,06	6593041,80
o.04	5651235,78	6593043,99
o.05	5651244,66	6593045,38
o.06	5651278,13	6593049,11
o.07	5651235,70	6593044,38
o.08	5651221,94	6593040,27
o.09	5651171,79	6593228,45
o.10	5651166,70	6593245,97
o.11	5651171,79	6593228,45
o.12	5651267,95	6593047,98
o.13	5651270,65	6593037,11

LEGENDA

- Istniejące linie rozgraniczające pasa drogowego.
- Proj. jezdnia bitumiczna.
- Proj. pobocze z kruszywa łamanego.
- Proj. zjazdy z kruszywa łamanego.
- Osie dróg.
- Proj. krawędź jezdni.
- Projektowana krawędź pobocza.

Opracowano za pomocą licencjonowanego oprogramowania Autodesk Civil 3D, BricsCAD i CADplus

PLAN ORIENTACYJNY 1:50000

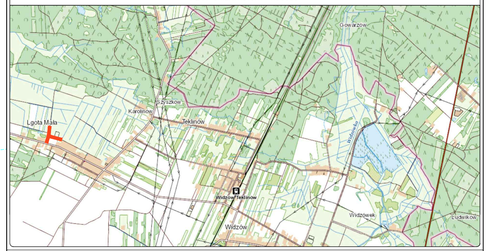

Nazwa inwestycji: Przebudowa drogi gminnej nr 694334 S i nr 694552 S w obrębie Lgota Mała.

Numery działek zgodne z wykazem w części opisowej.

Inwestor: Gmina Kruszyna, Ul. Kmicica 5, 42-282 Kruszyna

Biuro projektowe: Studio KA-PROJEKT, Ul. Kukucki 14/30, 42-224 Częstochowa, GSM: +48 726 830 813

Nazwa rysunku: PLAN SYTUACYJNY

Skala: 1:500 | Data: 06.2021 | Nr rys.: D-01.1

Branża: DROGOWA | Stadium: DOKUMENTACJA TECHNICZNA DO ZGŁOSZENIA ZAMIARU WYKONANIA ROBÓT BUDOWLANYCH

Funkcja:	Dane osobowe:	Podpis:
Projektant: Nr uprawnień:	mgr inż. Andrzej PRZYBYLSKI SLK/4107/PWOD/12	
Sprawdzający: Nr uprawnień:		
Opracowujący: Nr uprawnień:	mgr inż. Paweł NIEDZIELSKI -	