

2 PIĘTRO

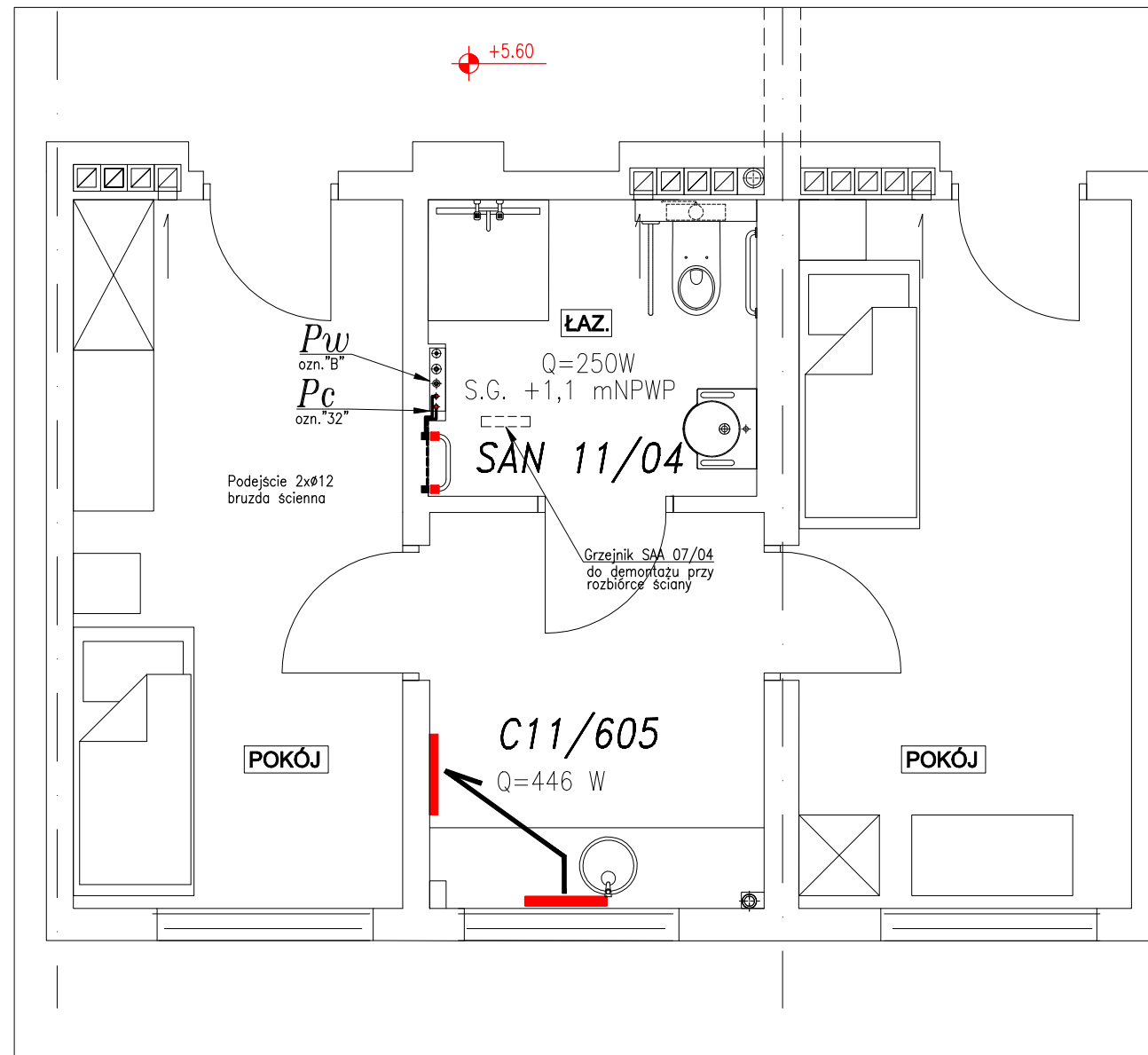

Archigraf

PRACOWNIA
ARCHITEKTONICZNA

e-mail: pracownia@archigraf.eu
ul. Rosoła 58/113, 02-786 Warszawa, tel/fax: 22 4468089

PROJEKT TECHNICZNY
REMONTU POMIESZCZEŃ MIESZKALNYCH - DOSTOSOWANIE BUDYNKU
DOMU STUDENCKIEGO (DS) "TATRZAŃSKA" POLITECHNIKI WARSZAWSKIEJ
DO POTRZEB OSÓB Z NIEPEŁNOSPRAWNOŚCIĄ
ul. Tatrzańska 76, 00-742 Warszawa, 02-614 Polkowice

INWESTOR:

POLITECHNIKA WARSZAWSKA
Pl. Politechniki 1
00-661 Warszawa

PROJEKTANT:

MGR INŻ. MACIEJ JANOWICZ
upr. bud. nr ST-855 /83 w specjalności instalacje sanitarne
MAZ/IS/0295/01

SPRAWDZAJĄCY:

MGR INŻ. IWONA ŁAZARSKA
upr. bud. nr Wa-761 /92 w specjalności instalacje sanitarne
MAZ/IS/3597/01

NAZWA RYSUNKU

RZUT 2 PIĘTRA - FRAGMENT
INSTALACJA CENTRALNEGO OGRZEWANIA

ETAP	BRANŻA	DATA	SKALA	NR RYSUNKU	REWIZJA
PROJEKT TECHNICZNY	IS	10.02.2022	1:50	IS.03	00

NINIEJSZE OPRACOWANIE STANOWI DZIEŁO AUTORSKIE I PODLEGA OCHRONIE ZGODNIE
Z USTAWĄ 83 Z DNIA 04.02.1994 O PRAWIE AUTORSKIM I PRAWACH POKREWNYCH