

- PROJEKTOWANA INSTALACJA WODY
- PROJEKTOWANA INSTALACJA KANALIZACJI DESZCZOWEJ
- PROJEKTOWANA INSTALACJA KANALIZACJI SANITARNEJ
- PROJEKTOWANE PRZYŁ. WODY WG ODRĘBNEGO OPRACOWANIA
- PROJEKTOWANE PRZYŁ. KAN. OGÓLNOSPŁAWNEJ WG ODRĘBNEGO OPRACOWANIA
- GRANICA DZIAŁKI OBJĘTEJ OPRACOWANIEM
- BUDYNEK DO LIKWIDACJI
- X INST. ELEKTRYCZNA I LATARNIE DO LIKWIDACJI
- DRZEWA DO WYCINKI

inwestycja:
 Modernizacja stadionu miejskiego w Mikstacie, obejmująca budowę boiska do siatkówki plażowej, rzutni do pchnięcia kulą, trybun i zadaszeń trybun, wiaty, budynku szatniowego z wc, boiska do koszykówki 3x3, skateparku, oświetlenia boiska do piłki nożnej, oświetlenia terenu, zewnętrznych instalacji elektrycznych, instalacji kanalizacji deszczowej, nawierzchni utwardzonych i elementów małej architektury

Brzozowa 11a
 63-510 Mikstát
 dz. nr 1866 obręb Mikstát miasto

inwestor:
 Miasto i Gmina Mikstát
 ul. Krakowska 17
 63-510 Mikstát

projektant:
ARCHITEKT PIOTR JAŃSKI
 RACŁAWICKA 79/3
 53-146 WROCLAW
 piotr.janski.apj@gmail.com
 tel.515 319 329



INSTALACJE SANITARNE

projektant:
Marcin Nowak
 nr uprawnień MAZ/0349/PWOS/13

sprawdzający:
Anna Goździewska
 nr uprawnień MAZ/0408/POOS/12

PLAN SYTUACYJNY- INSTALACJE ZEWNĘTRZNE WODY, KAN. SNITARNEJ I DESZCZOWEJ	1:100 skala
--	----------------

PT stadium	15.04.2022 data	S1 numer
---------------	--------------------	-------------

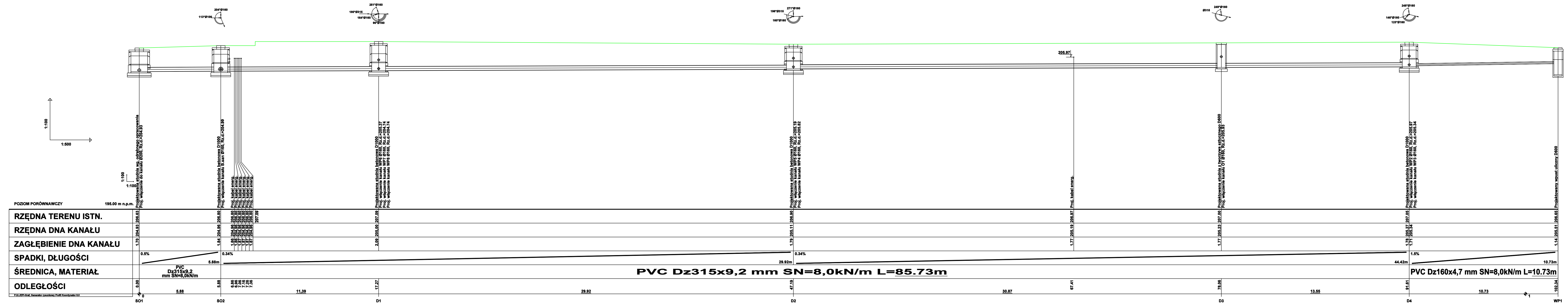

POZIOM PORÓWNAWCZY	195.00 m n.p.m.	
RZĘDNA TERENU ISTN.	1.70	204.93
RZĘDNA DNA KANAŁU	1.84	204.96
ZAGŁĘBIENIE DNA KANAŁU	1.70	204.93
SPADKI, DŁUGOŚCI	0.5%	5.88m
ŚREDNICA, MATERIAŁ	PVC Dz315x9,2 mm SN=8,0kN/m	
ODLEGŁOŚCI	0.00	5.88
	11.39	29.92
	47.19	30.87
	67.41	13.55
	78.06	10.73
	91.61	102.34

inwestycja:
 Modernizacja stadionu miejskiego w Mikstacie, obejmująca budowę boiska do siatkówki plażowej, rzutni do pchnięcia kulą, trybun i zadaszeń trybun, wiaty, budynku szatniowego z wc, boiska do koszykówki 3x3, skateparku, oświetlenia boiska do piłki nożnej, oświetlenia terenu, zewnętrznych instalacji elektrycznych, instalacji kanalizacji deszczowej, nawierzchni utwardzonych i elementów małej architektury

Brzozowa 11a
 63-510 Mikstata
 dz. nr 1006 obręb Mikstata miasto

inwestor:
 Miasto i Gmina Mikstata
 ul. Krakowska 17
 63-510 Mikstata

projektant:
ARCHITEKT PIOTR JAŃSKI
 RACZA-WIDOKA 7A/3
 63-146 WROCZĄW
 piotr.janski.ap@gmail.com
 tel.515 319 329



INSTALACJE SANITARNE

projektant:
Marcin Nowak
 nr uprawnień MAZ0408PW02/13

sprawdzający:
Anna Goździewska
 nr uprawnień MAZ0408PW02/12

PROFIL- INSTALACJA KANALIZACJI SANITARNEJ I DESZCZOWEJ CZ.1.		1:100 skala
PT stadium	15.04.2022 data	S2 numer

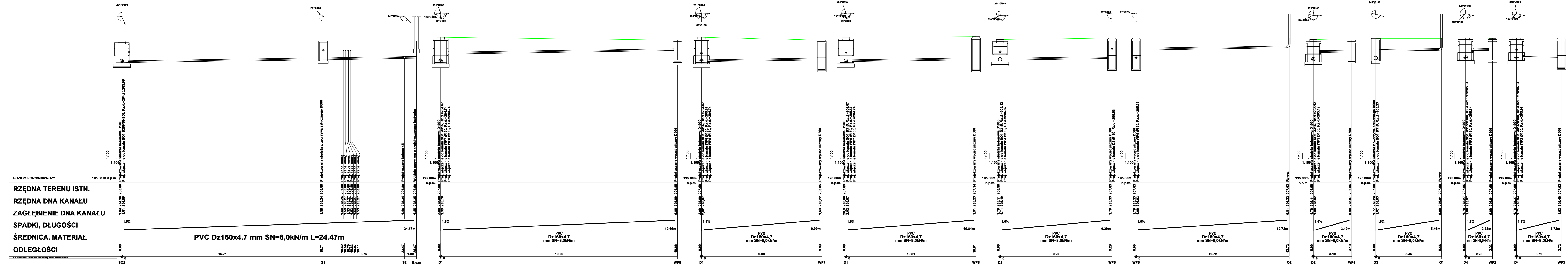

Investycja:
 Modernizacja stadionu miejskiego w Mikstacie, obejmująca budowę boiska do siatkówki plażowej, rzutni do pchnięcia kulą, trybun i zadaszeń trybun, wiaty, budynku szatniowego z wc, boiska do koszykówki 3x3, skateparku, oświetlenia boiska do piłki nożnej, oświetlenia terenu, zewnętrznych instalacji elektrycznych, instalacji kanalizacji deszczowej, nawierzchni utwardzonych i elementów małej architektury

Projektant:
 ARCHITEKT PIOTR JAŃSKI
 RAGŁAWICKA 79/3
 53-146 WROCŁAW
 piotr.janski.ap@gmail.com
 tel. 513 319 329

Instalacje Sanitarne

Projektant:
 Marcin Nowak
 nr uprawnień MAZ2648PWC013

szkicownik

projektant

projektant

szkicownik

szkicownik

szkicownik

szkicownik

szkicownik

szkicownik

szkicownik

Studzienka włazowa betonowa DN1000mm/625mm

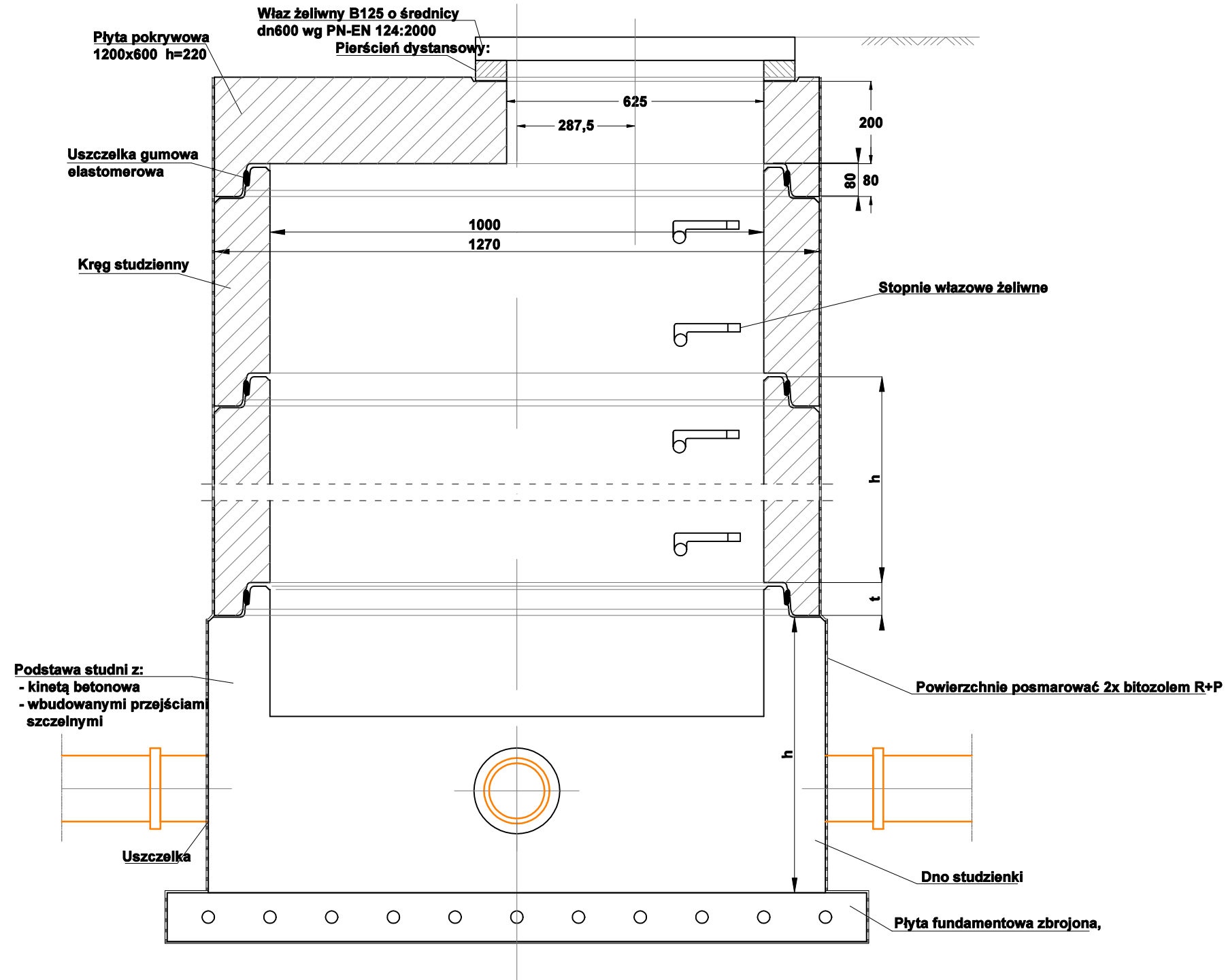

inwestycja:
Modernizacja stadionu miejskiego w Mikstacie, obejmująca budowę boiska do siatkówki plażowej, rzutni do pchnięcia kulą, trybun i zadaszeń trybun, wiaty, budynku szatniowego z wc, boiska do koszykówki 3x3, skateparku, oświetlenia boiska do piłki nożnej, oświetlenia terenu, zewnętrznych instalacji elektrycznych, instalacji kanalizacji deszczowej, nawierzchni utwardzonych i elementów małej architektury

Brzozowa 11a
63-510 Mikstát
dz. nr 1886 obręb Mikstát miasto

inwestor:
Miasto i Gmina Mikstát
ul. Krakowska 17
63-510 Mikstát

projektant:
ARCHITEKT PIOTR JAŃSKI
RACŁAWICKA 79/3
53-146 WROCLAW
piotr.janski.apj@gmail.com
tel.515 319 329



INSTALACJE SANITARNE

projektant:
Marcin Nowak
nr uprawnień MAZ/0349/PWOS/13

sprawdzający:
Anna Goździewska
nr uprawnień MAZ/0408/POOS/12

SCHEMAT- STUDNIA BETONOWA
D1000

BRAK
skala

PT
stadium

15.04.2022
data

S5
numer

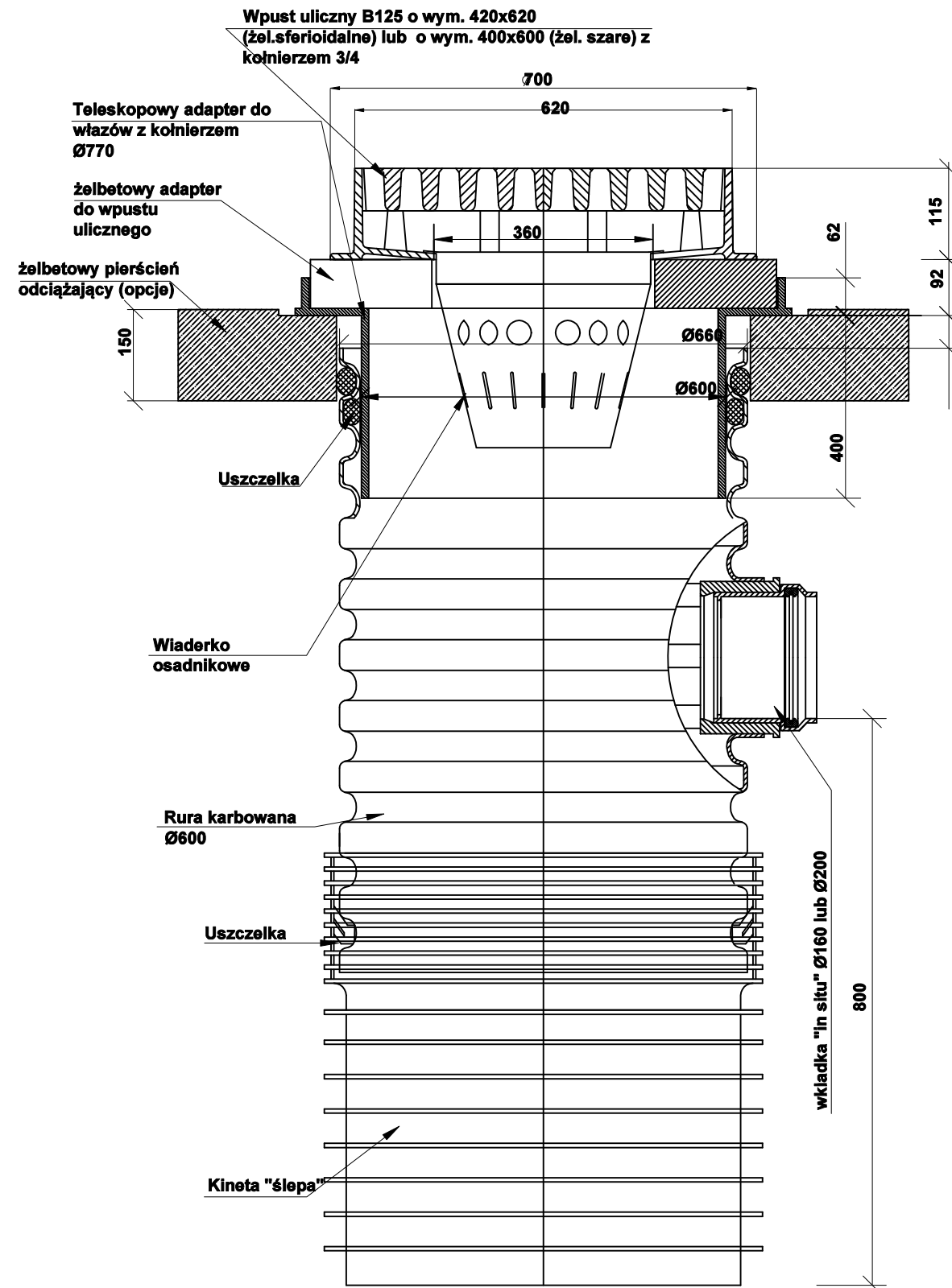

Studzienka deszczowa osadnikowa z teleskopowym adapterem do włączów (i żelbetowym pierścieniem odciażającym) oraz wpustem ulicznym klasy D400

inwestycja:
 Modernizacja stadionu miejskiego w Mikstacie, obejmująca budowę boiska do siatkówki plażowej, rzutni do pchnięcia kulą, trybun i zadaszeń trybun, wiaty, budynku szatniowego z wc, boiska do koszykówki 3x3, skateparku, oświetlenia boiska do piłki nożnej, oświetlenia terenu, zewnętrznych instalacji elektrycznych, instalacji kanalizacji deszczowej, nawierzchni utwardzonych i elementów małej architektury

Brzozowa 11a
 63-510 Mikstát
 dz. nr 1866 obręb Mikstát miasto

inwestor:
 Miasto i Gmina Mikstát
 ul. Krakowska 17
 63-510 Mikstát

projektant:
ARCHITEKT PIOTR JAŃSKI
 RACŁAWICKA 79/3
 53-146 WROCLAW
 piotr.janski.apj@gmail.com
 tel.515 319 329



INSTALACJE SANITARNE

projektant:
Marcin Nowak
 nr uprawnień MAZ/0349/PWOS/13

sprawdzający:
Anna Goździewska
 nr uprawnień MAZ/0408/POOS/12

SCHEMAT- WPUSTU ULICZNEGO D600		BRAK skala
PT stadium	15.04.2022 data	S6 numer

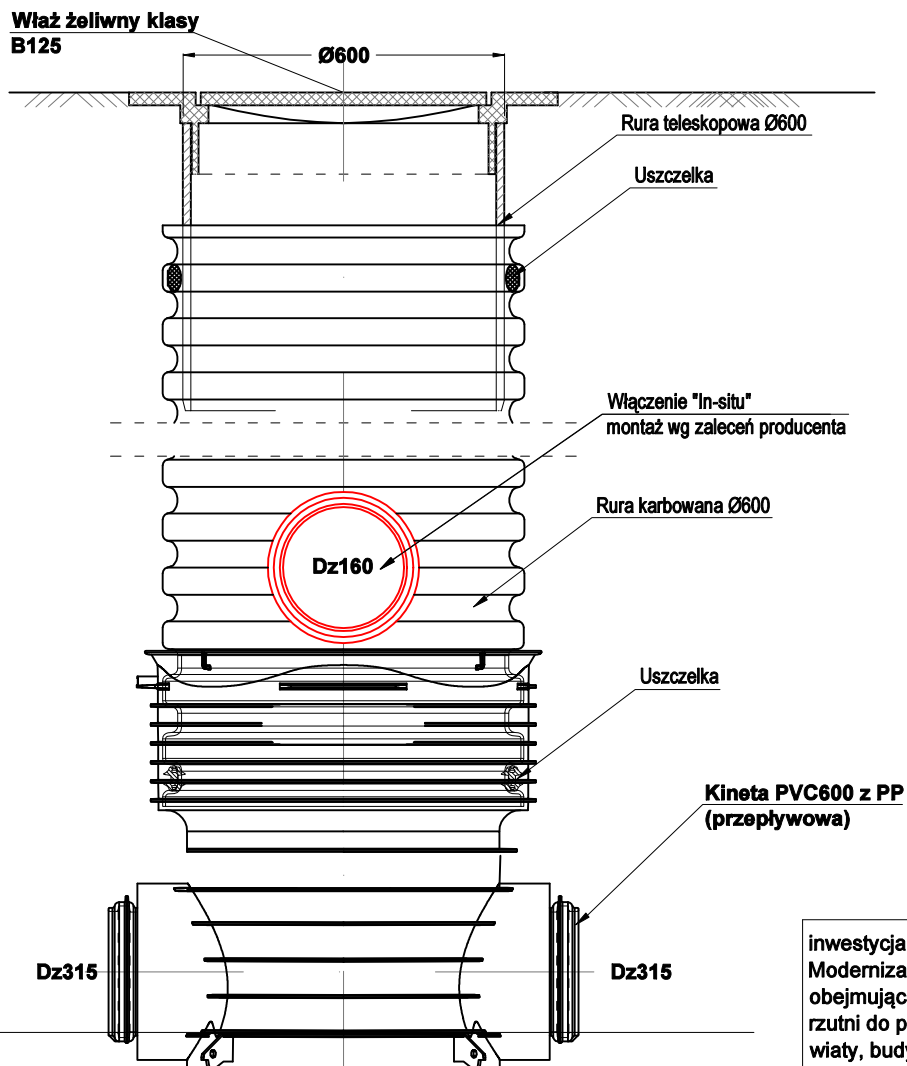

Dz160

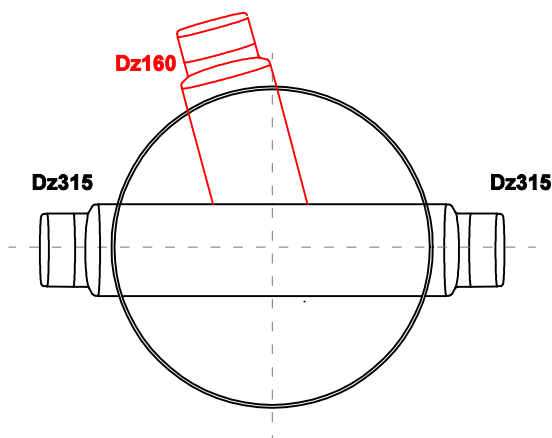

inwestycja:

Modernizacja stadionu miejskiego w Mikstacie, obejmująca budowę boiska do siatkówki plażowej, rzutni do pchnięcia kulą, trybun i zadaszeń trybun, wiaty, budynku szatniowego z wc, boiska do koszykówki 3x3, skateparku, oświetlenia boiska do piłki nożnej, oświetlenia terenu, zewnętrznych instalacji elektrycznych, instalacji kanalizacji deszczowej, nawierzchni utwardzonych i elementów małej architektury

Brzozowa 11a
63-510 Mikstát
dz. nr 1866 obręb Mikstát miasto

inwestor:

Miasto i Gmina Mikstát
ul. Krakowska 17
63-510 Mikstát

projektant:

ARCHITEKT PIOTR JAŃSKI
RACŁAWICKA 79/3
53-146 WROCLAW
piotr.janski.apj@gmail.com
tel. 515 319 329



INSTALACJE SANITARNE

projektant:

Marcin Nowak
nr uprawnień MAZ/0349/PWOS/13

sprawdzający:

Anna Goździńska
nr uprawnień MAZ/0406/POOS/12

SCHEMAT- STUDNI
TWORZYWOWEJ D600

BRAK
skala

PT
stadium

15.04.2022
data

S7
numer

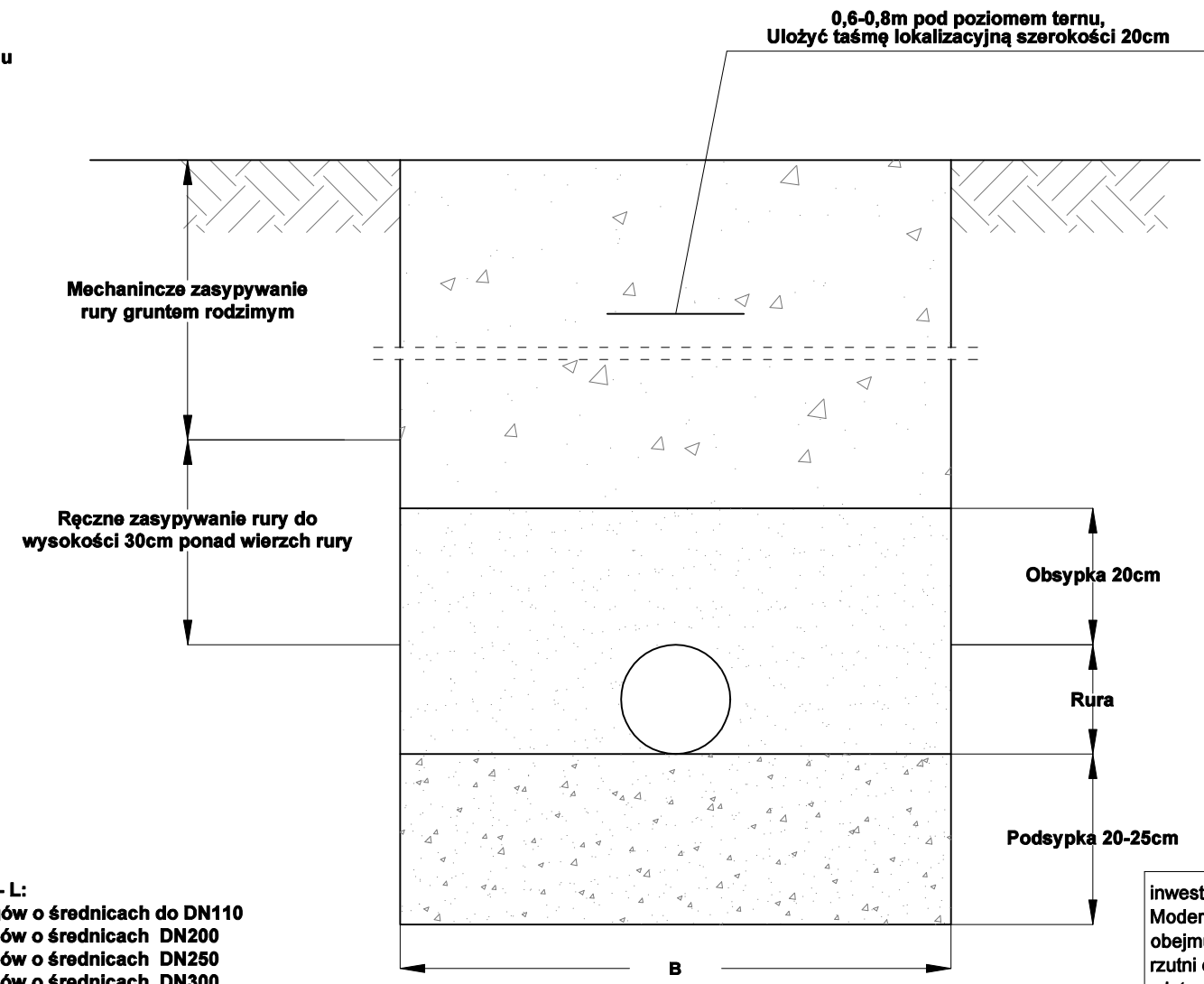
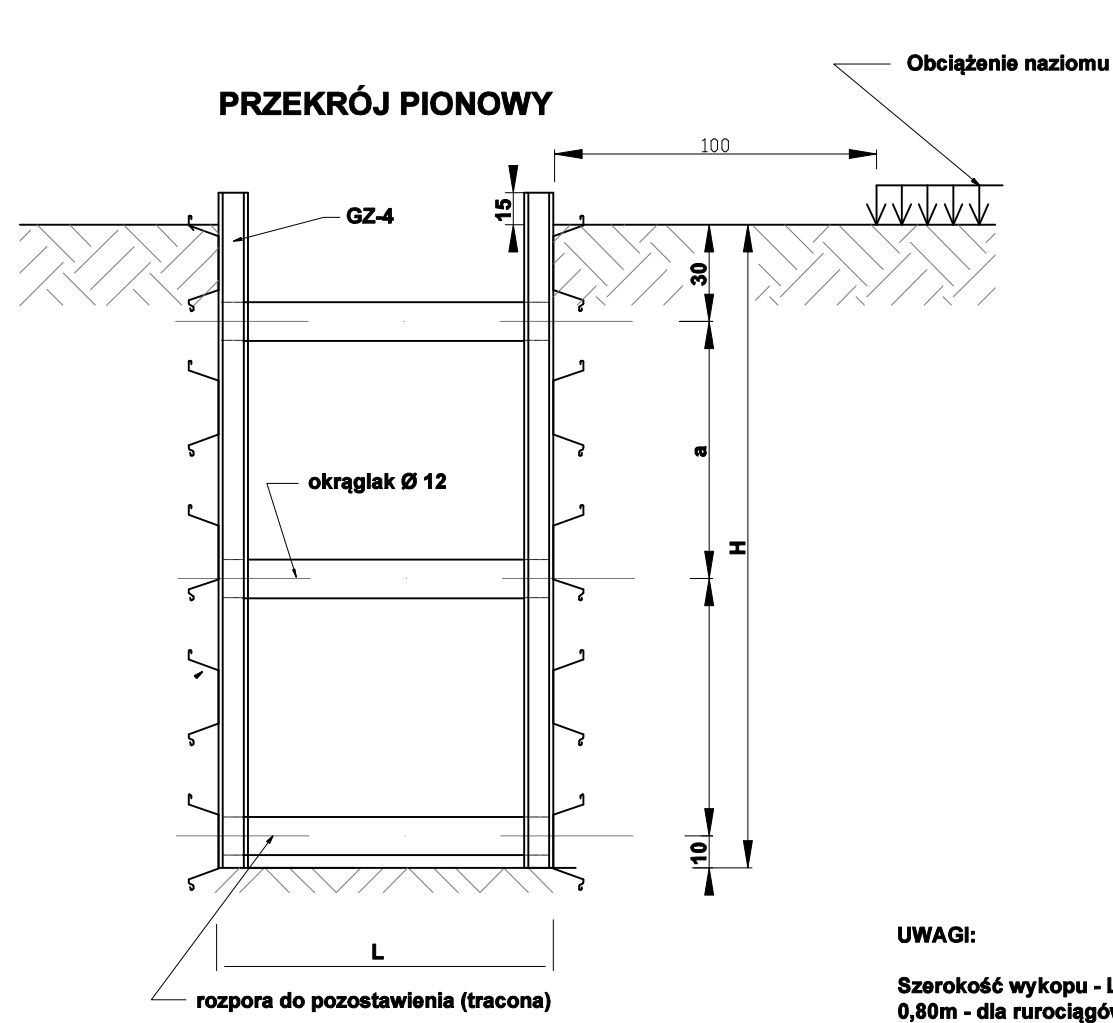

UWAGI:

Szerokość wykopu - L:
 0,80m - dla rurociągów o średnicach do DN110
 1,00m - dla rurociągów o średnicach DN200
 1,05m - dla rurociągów o średnicach DN250
 1,10m - dla rurociągów o średnicach DN300
 1,25m - dla rurociągów o średnicach DN400
 1,40m - dla rurociągów o średnicach DN500

1. W miejscach gdzie jest mało uzbrojenia podziemnego można stosować szalunek systemowy.
2. Obciążenie naziomu min. 1,0m od krawędzi wykopu.

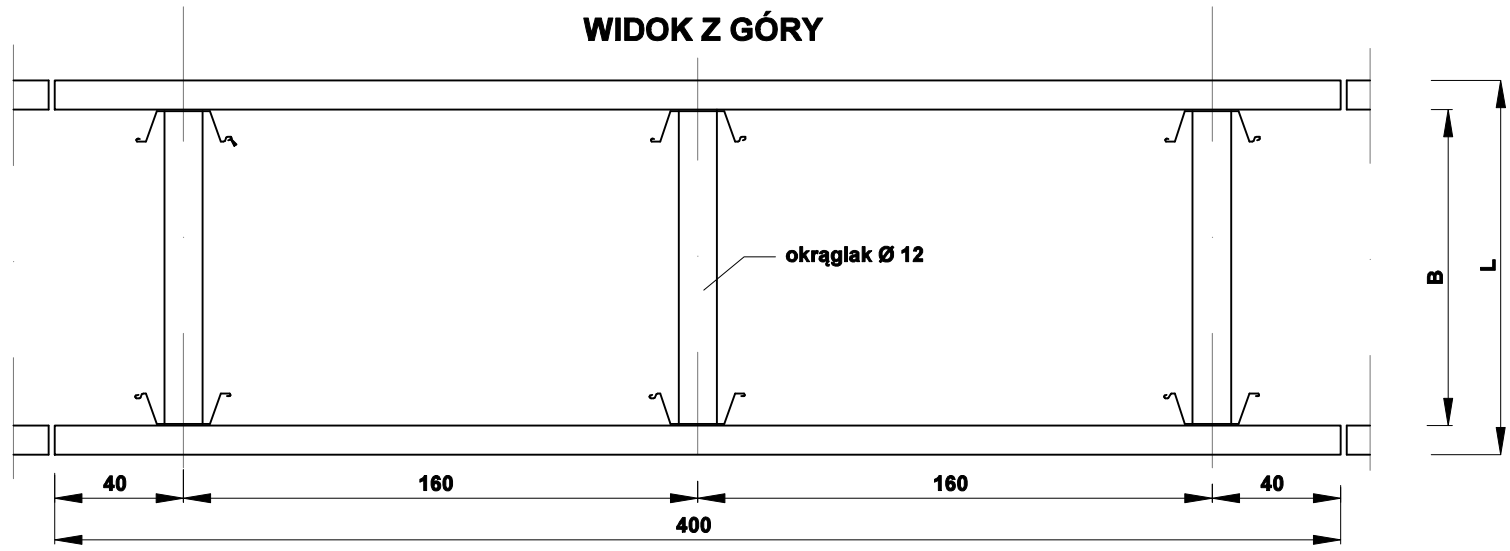

inwestycja:
 Modernizacja stadionu miejskiego w Mikstacie, obejmująca budowę boiska do siatkówki plażowej, rzutni do pchnięcia kulą, trybun i zadaszeń trybun, wiaty, budynku szatniowego z wc, boiska do koszykówki 3x3, skateparku, oświetlenia boiska do piłki nożnej, oświetlenia terenu, zewnętrznych instalacji elektrycznych, instalacji kanalizacji deszczowej, nawierzchni utwardzonych i elementów małej architektury

Brzozowa 11a
 63-510 Mikstát
 dz. nr 1866 obręb Mikstát miasto

inwestor:
 Miasto i Gmina Mikstát
 ul. Krakowska 17
 63-510 Mikstát

projektant:
ARCHITEKT PIOTR JAŃSKI
 RACŁAWICKA 79/3
 53-146 WROCLAW
 piotr.janski.apj@gmail.com
 tel.515 319 329



INSTALACJE SANITARNE

projektant:
Marcin Nowak
 nr uprawnień MAZ/0349/PWOS/13

sprawdzający:
Anna Goździewska
 nr uprawnień MAZ/0408/POOS/12

SCHEMAT- ZABEZPIECZENIE WYKOPU		BRAK skala
PT stadium	15.04.2022 data	S8 numer