Poświadczam, że niniejszy dokument został opracowany w wyniku prac geodezyjnych i kartograficznych, których rezultaty zawiera operat techniczny pozytywnie zweryfikowany. Jednocześnie informuję, że jestem świadomy odpowiedzialności karnej za złożenie fałszywego oświadczenia.

Tytuł:	**Mapa do celów projektowych**
Oznaczenie kancelaryjne zgłoszenia pracy geodezyjnej:	**GKG.GZZ.4071.11427.2021**
Organ służby geodezyjnej, który otrzymał zgłoszenie:	**STAROSTA POZNAŃSKI**
Skala redakcyjna mapy:	**1:500**
Nazwa jednostki ewidencyjnej:	**Gmina Stęszew**
Identyfikator jednostki ewidencyjnej:	**302114_5**
Nazwa obrębu ewidencyjnego:	**Dębienko**
Identyfikator obrębu ewidencyjnego:	**302114_5.0002**
Nawa miejscowości:	**Dębienko**
Imię i nazwisko lub nazwa podmiotu, który wykonał mapę oraz podpis osoby reprezentującej ten podmiot:	**AS GEODEZJA** **Monika Sobol-Grobelna** **Poznań, ul. Gronowa 22** **tel.601996831 NIP 9720266771** AS GEODEZJA Monika Sobol-Grobelna 61-655 Poznań, ul. Gronowa 22 tel. 601 996 831 NIP 9720266771
Imię i nazwisko oraz nr uprawnień zawodowych kierownika prac:	**Andrzej Sobol** **Nr uprawnień 812**
Układ współrzędnych prostokątnych płaskich:	**2000**
Układ wysokości:	**PL-KRON86-NH**
Data opracowania mapy:	**13.07.2021r**
Nr oraz data sporządzenia dokumentu zawierającego wynik pozytywnej weryfikacji:	**Protokół weryfikacji** **Nr 1 z dnia 31.08.2021r**

mgr inż. Andrzej Sobol
GEODETA UPRAWNIONY
Cs. Tow. Chrobrego 13 m. 23
60-681 Poznań, tel. 601 637 886
Nr rej. GUGiK 812

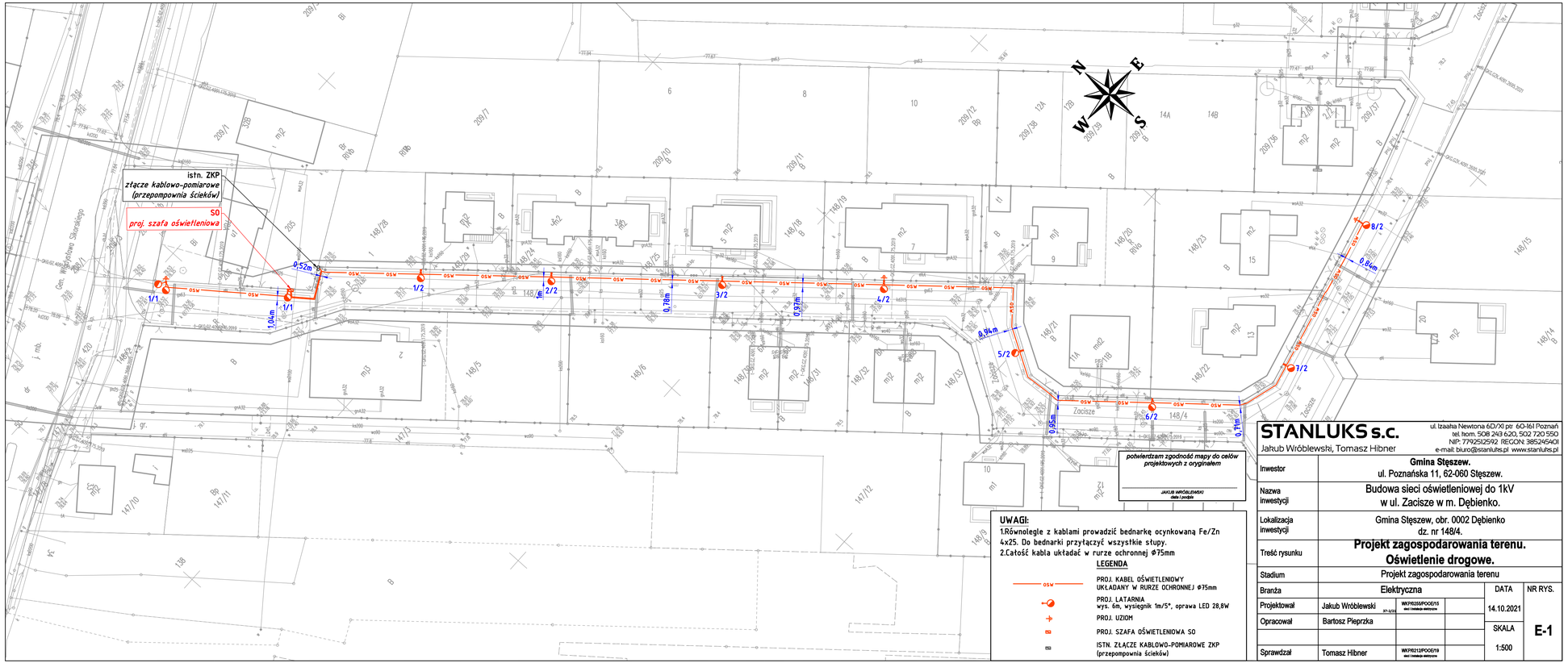

UWAGI:
1.Równolegle z kablami prowadzić bednarkę ocynkowaną Fe/Zn 4x25. Do bednarki przyłączyć wszystkie słupy.
2.Całość kabla układać w rurze ochronnej ø75mm

LEGENDA

- PROJ. KABEL OŚWIETLENIOWY UKŁADANY W RURZE OCHRONNEJ ø75mm
- PROJ. LATARNIA wys. 6m, wysięgnik 1m/5°, oprawa LED 28,8W
- PROJ. UZIOM
- PROJ. SZAFA OŚWIETLENIOWA SO
- ISTN. ZŁĄCZE KABLOWO-POMIAROWE ZKP (przepompownia ścieków)

potwierdzam zgodność mapy do celów projektowych z oryginałem

JAKUB WRÓBLEWSKI
data i podpis

STANLUKS s.c.
Jakub Wróblewski, Tomasz Hibner
ul. Izaaka Newtona 6D/XI pir. 60-161 Poznań
tel. kom. 508 243 620, 502 720 550
NIP: 7792512592 REGON: 385245401
e-mail: biuro@stanluks.pl www.stanluks.pl

Inwestor	**Gmina Stęszew.** ul. Poznańska 11, 62-060 Stęszew.			
Nazwa inwestycji	Budowa sieci oświetleniowej do 1kV w ul. Zacisze w m. Dębienko.			
Lokalizacja inwestycji	Gmina Stęszew, obr. 0002 Dębienko dz. nr 148/4.			
Treść rysunku	**Projekt zagospodarowania terenu.** **Oświetlenie drogowe.**			
Stadium	Projekt zagospodarowania terenu			
Branża	Elektryczna		DATA	NR RYS.
Projektował	Jakub Wróblewski	WKP/0268/POOE/15	14.10.2021	E-1
Opracował	Bartosz Pieprzka		SKALA	
			1:500	
Sprawdzał	Tomasz Hibner	WKP/0212/POOE/19		