

RZUT FUNDAMENTU

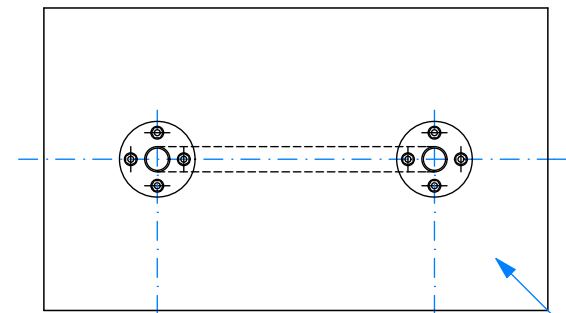

FUNDAMENT
beton B-15
SYSTEMOWY

WIDOK BOK

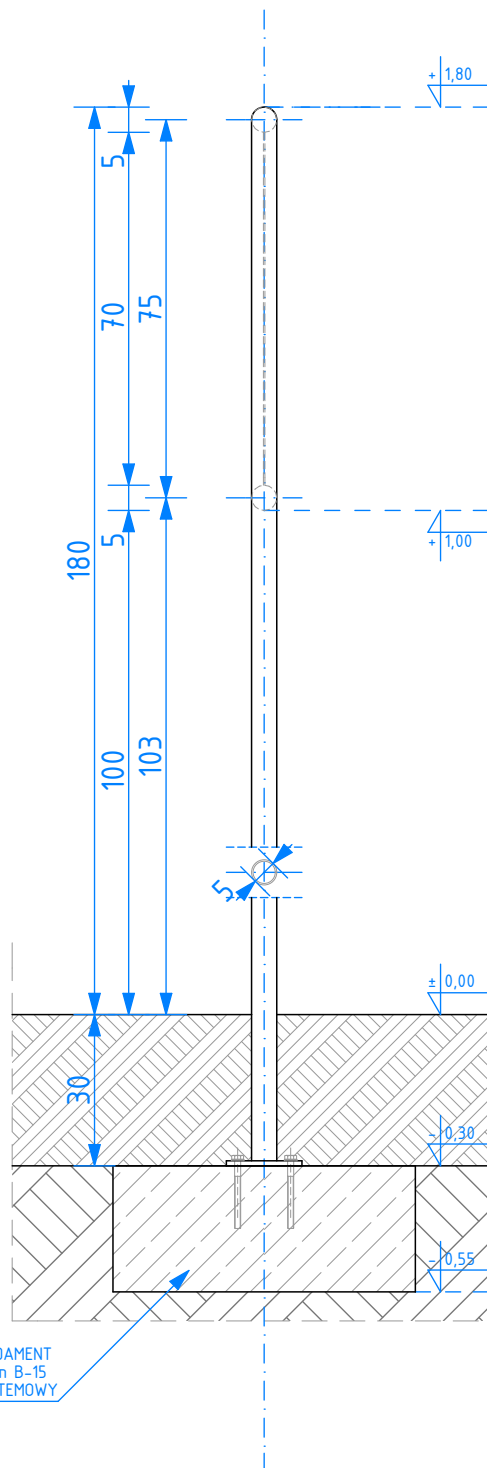

WIDOK FRONT

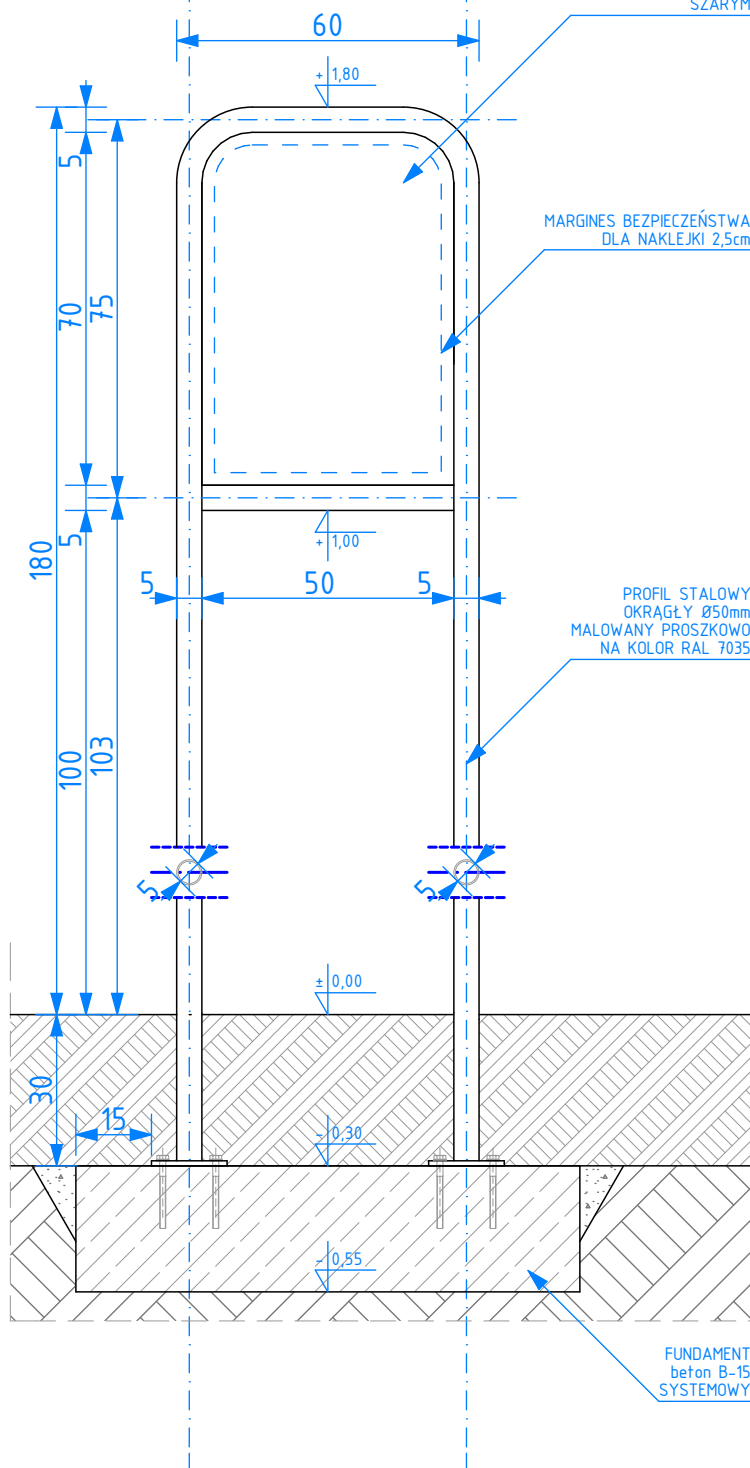

BLACHA STAŁOWA
GRUBOŚCI 3mm
MALOWANA PROSZKOWO
SZARYM

MARGINES BEZPIECZEŃSTWA
DLA NAKLEJKI 2,5cm

PROFIL STAŁOWY
OKRĄGŁY Ø50mm
MALOWANY PROSZKOWO
NA KOLOR RAL 7035

FUNDAMENT
beton B-15
SYSTEMOWY

FUNDAMENT
beton B-15
SYSTEMOWY

**OD STRONY
ULICY:**
LOGO
BUDŻET OBYWATELSKI
W FORMIE NAKLEJKI

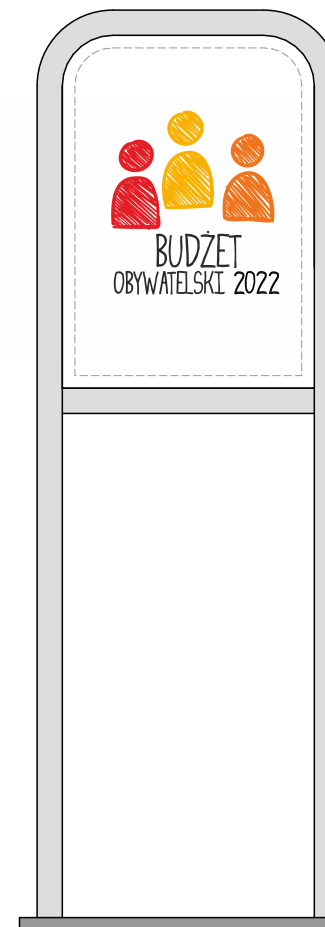

**OD STRONY
PLACU ZABAW:**
REGULAMIN
W FORMIE NAKLEJKI

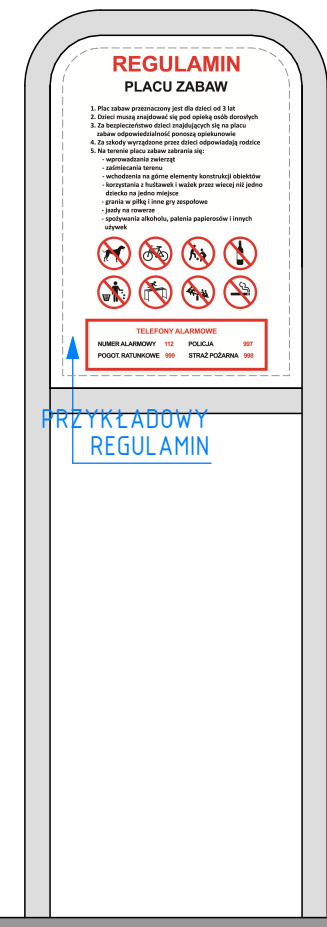

UWAGI:

TABLICA DOSTARCZANA JEST
JAKO SYSTEMOWY ELEMENT GOTOWY

DOPUSZCZA SIĘ INNE ROZWIĄZANIE
TABLICY INFORMACYJNEJ

<p>AUTORSKA PRACOWNIA ARCHITEKTURY Jakub Koralewski ul. Nadbrzoza 17/86, 66-400 Gorzów Wlkp. tel. 692 06 1234 e-mail: koralewski@apajk.pl</p> <p>APAJK.PL</p>	
<p>NAZWA I ADRES INWESTYCJI:</p> <p>OBIEKTY MAŁEJ ARCHITEKTURY W RAMACH PLACU ZABAW</p>	
<p>UL. FRYDERYKA CHOPINA, 66-400 GORZÓW WIELKOPOLSKI DZIAŁKA NR EWID. 888/3, 916/1, OBREB 0006 SŁONECZNE</p>	
<p>NAZWA RYSUNKU:</p> <p>SYSTEMOWA DWUSTRONNA TABLICA INFORMACYJNA</p>	
<p>FAZA PROJEKTU:</p> <p>PROJEKT BUDOWLANY</p>	
<p>BRANŻA:</p> <p>ARCHITEKTURA</p>	<p>NR PROJEKTU:</p> <p>B0-01/22</p>
<p>DATA:</p> <p>28.02.2022</p>	<p>SKALA:</p> <p>1:15</p>
<p>PROJEKTANT:</p> <p>mgr inż. arch. Jakub Koralewski upr. bud. w specj. arch. do projekt. bez ograniczeń nr LOI/20/2006/Gw, LU-136</p>	<p>PODPIS:</p>
<p>OPRACOWAŁ:</p> <p>mgr inż. arch. Mateusz Tubis</p>	<p>PODPIS:</p>
<p>KLAUZULA PRAW AUTORSKICH:</p> <p>Wszelkie prawa zastrzeżone, łącznie z prawem reprodukcji lub udostępniania osobom trzecim tego rysunku lub jego części, bez wyraźnego upoważnienia Biura Projektów APA Jakub Koralewski (Dz.U. 24/1994, poz.83, art. 115-118)</p>	<p>NR RYSUNKU:</p> <p>A/06</p>