

MAPA DO CELÓW PROJEKTOWYCH

skala 1:500

W zakresie opracowania mapa aktualna na dzień: 04.02.2020r.

Woj. pomorskie

Gmina: 220404_2 Pruszcz Gdański

Obręb: 0016 Straszyn

Nr działki: 76/15, 76/10, 76/11, 76/12, 76/13

76/14, 76/5, 77/5, 88, 1846/2 i inne

Id roboty: 6640.1.108.2020

Nr sekcji: 6.219.25.19.3.3, 6.219.25.24.1.1

Układ odniesienia:

- poziomy 2000/6
- pionowy EVRF 2007

Nr Ks.Rob.: -

Wykonawca prac:

zgodnie z art.42 ustawy prawa geodezyjna i kartograficzna

-673001113- NIP 796-221-42-45

„Geo-Pomier”
USŁUGI GEODEZYJNE

mgr inż. Bartosz Gruza
83-000 Pruszcz Gdański, ul. Horzatyńskiego 4/84
tel. kom. 602 360 956

08.02.2020
GEODETA UPRAWNIONY
mgr inż. Bartosz Gruza
świad. nr 18958

STAROSTWO POWIATOWE W PRUSZCZU GDAŃSKIM
REFERAT UZGADNIANIA DOKUMENTACJI PROJEKTOWEJ

W granicach opracowania występują projektowane
i zarejestrowane w RUDP przewody i urządzenia
zgodnie z treścią niniejszej dokumentacji.

Pruszcz Gdański, dn. 04.02.2020r.

Nie wyklucza się istnienia w terenie innych, nie wykazanych na niniejszej mapie urządzeń
podziemnych, które nie zostały zgłoszone do inwentaryzacji.

Przed przystąpieniem do prac projektowych należy na niniejszy podkład mapowy nanieść urządzenia techniczne podziemne i naziemne
projektowane i uzgodnione w Referacie Uzgadniania Dokumentacji Projektowej w Starostwie Powiatowym w Pruszczu Gdańskim.

Właściciel, władający, inwestor, są prawnie zobowiązani do ochrony znaków geodezyjnych na terenie inwestycji budowlanej
(art. 15, 48, pkt. 3 ustawy z dnia 17.05.1989 r. Prawo geodezyjne i kartograficzne (Dz. U. 2010 r. nr 193, poz.1287 z późn. zm.).

Przebieg granic wniesiono z mapy ewidencyjnej-
nie badano ich stanu prawnego

Służebności gruntowych nie badano.

0,00 = 24,97 m n.p.m.

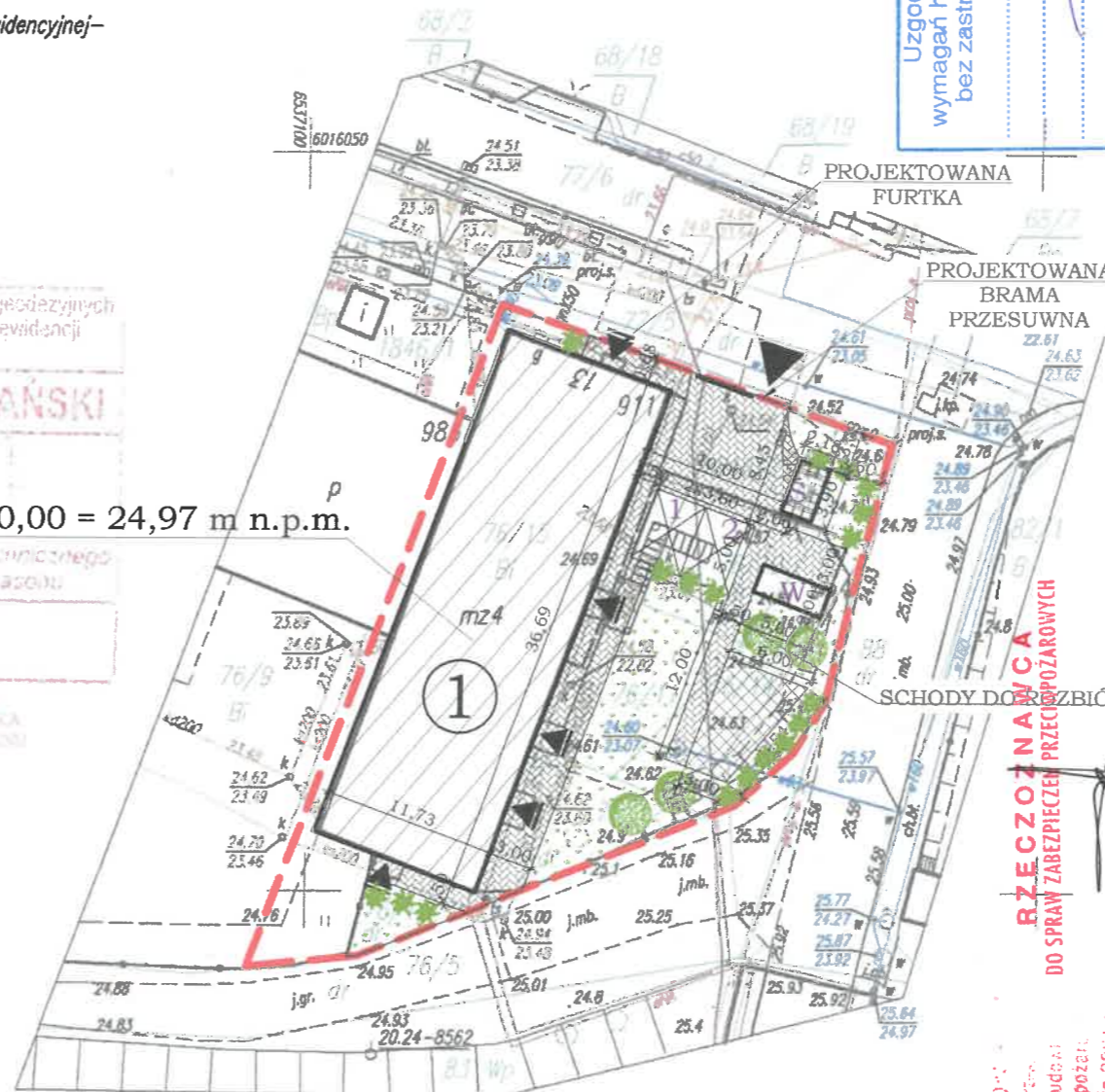

Uzgodniono pod względem
wymagan higienicznych i zdrowotnych
bez zastrzeżeń - z zastrzeżeniem!

mgr inż. Elżbieta Zielińska
czasowa wicemarszałkini samorządu województwa pomorskiego
nr uprawnień 28-N/93
wzrost 170 cm, waga 60 kg, ciąża ograniczona
61-244 Poznań, ul. Blizniak 12/812
tel./ (61) 876 91 19

Data: 09.02.2020
Lp. 287

LEGENDA	
GRANICA OPRACOWANIA	
BUDYNEK PODLEGAJĄCY PRZEBUDOWIE	
REKREACJA	
KOSTKA BRUKOWA PEŁNA	
ZIELEŃ NISKA	
PROJEKTOWANE NASADZENIA	
WJAZD	
WEJŚCIA DO BUDYNKU	
PROJEKTOWANY BUDYNEK	
MIEJSCA POSTOJOWE DLA NIEPEŁNOSPRAWNYCH	
PROJEKTOWANA ALTANA ŚMIETNIKOWA	
WIATA NA ROWERY	

BILANS POWIERZCHNI	
POWIERZCHNIA TERENU OPRACOWANIA	
POWIERZCHNIA ZABUDOWY	
ISTNIEJĄCY BUDYNEK PODLEGAJĄCY PRZEBUDOWIE	
POWIERZCHNIA NIEZABUDOWANA	
POWIERZCHNIA UTWARDZONA:	
- miejsca postojowe	
- strefa rekreacji	
- utwardzenia projektowane	
TERENY BIOLOGICZNE CZYNNIE	
- zielen niska	
RAZEM	

RZECZOZNAWCA
DO SPRAW ZABEZPIECZENIA PRZECIWPÓŻAROWYCH

inż. Henryk Boguszeński - nr upr. 187193

20.08.2020

PODLEGA UZGODNIENIU
z Miejskim Urzędem Budownictwa
z dnia 17 września 2021 r.

OBSŁUGA PROJEKTOWA BUDOWNICTWA
61-664 Poznań ul. Starowiejska 1h/2
tel. 061-665-82-06 fax 061-665-82-07
kom. 0-512-301-880 0-512-301-881

AKSTUD
JACEK SOŁGAŁA JAROS

Objekt: PRZEBUDOWA BUDYNKU MIESZKALNEGO WIELKOPŁASZCZYNOWY
STRASZYN, UL. SPACEROWA 13,
DZIAŁKI NR EW. 76/10, 76/11, 76/12, 76/13, 76/14
ORAZ CZĘŚCI DZIAŁEK NR EW. 76/9, 1846/1, 0

Inwestor: GMINA PRUSZCZ GDAŃSKI
UL. ZAKATEK 1, 83-000 JUSZKOWO

Temat rysunku:
PROJEKT ZAGOSPODAROWANIA TERENU

Imię i Nazwisko:	Nr up. bud.	dat
arch. Jarosław Romański	448/Pw/94	20.08
inż. Jacek Solgala	52/87/Pw	20.08
arch. Anna Szymańska-Cabała		20.08
sprawdzający: arch. Piotr Jasiniak	7131/45/P/2000	20.08

Projekt zagospodarowania terenu został wykonany na kopii
mapy do celów projektowych przyjętej do zasobu geodezji
i katastru pod numerem P.2204.2020.1513, obręb
ewidencyjny: Straszyn 0016