

p. A. Motke
30 08 17
25-09-2017
13093

nr sprawy (wypełnia organ)

RZĄD GMINY W SZEMUDZIE

SZEMUD, DNIA 2017.08.28

miejsowość i data

przystąpienie do dnia 25-09-2017
nr rej. 13093 podpis (Inst)

502643859

numer telefonu Inwestora

STAROSTWO POWIATOWE W WEJHEROWIE
KANCELARIA OGÓLNA
wpt. 2017-08-30
L.dz. 2842 podpis

ZGŁOSZENIE ROBÓT BUDOWLANYCH pozostałych

Starostwo Powiatowe w Wejherowie
Wydział Architektury i Budownictwa
Wpły. 30-08-2017 neto
L.dz. 5326 podpis

Starosta Wejherowski
Wydział Architektury i Budownictwa

Inwestor: GMINA SZEMUD
84-217 SZEMUD, ul. KARTUSKA 13
imię i nazwisko lub nazwa instytucji oraz dokładny adres

adres e-mail

na podstawie art.30 ust. 1, art.31 ust. 2 ustawy z dnia 7 lipca 1994 r. – Prawo Budowlane (Dz. U. 2016.0.290) zgłaszam zamiar przystąpienia w dniu minimum 30 dni od daty złożenia wniosku do robót budowlanych, polegających na

PRZEBUDOWA DROGI GMINNEJ W ISTNIEJĄCYM PASIE DROGOWYM POPRZEC UKOŻENIE WÓWIEJ NA WIERZCHNI Z TYTU DROGOWYCH TYPU YOMB GRUB. 12,5CM WRAZ Z MUKSTAKOWATYM ROBOCY NA UPREPIWNO WYBUDOWANIEJ NA WIERZCHNI DROGOWEJ Z KAMIENIA KAMARNEGO DŁUGOŚĆ PRZEBUDOWANEJ DROGI WYNOŚI

nazwa, rodzaj, zakres i sposób wykonywania robót budowlanych podlegających zgłoszeniu

na działce nr. 601/4, obr. SZEMUD SZEMUDZIE przy ul. GRZYBOWEJ

Do zgłoszenia dołączam:

1. Oświadczenie o posiadaniu prawa do dysponowaniu nieruchomością na cele budowlane.
2. Mapa z zaznaczoną lokalizacją obiektu.¹
a także²:
3. Upoważnienie udzielone pełnomocnikowi działającemu w imieniu inwestora (wraz z dowodem uiszczenia opłaty skarbowej w wysokości 17 zł).
4.
5.
6.
7.

Zgłoszenia należy dokonać przed terminem zamierzonego rozpoczęcia robót budowlanych.

Do wykonania robót budowlanych można przystąpić, jeżeli w terminie 30 dni od dnia doręczenia zgłoszenia właściwy organ nie wniesie sprzeciwu i nie później niż po upływie 3 lat od określonego w zgłoszeniu terminu ich rozpoczęcia.

W przypadku, gdy obiekt budowlany jest budynkiem, inwestor ma obowiązek ujawnienia tego budynku w ewidencji gruntów i budynków (art.22 ust.2 ustawy Prawo geodezyjne i kartograficzne). W celu ujawnienia budynku na mapie należy wykonać geodezyjny pomiar powykonawczy budynku.

Nie wnosi się sprzeciwu do zgłoszenia robót budowlanych

Przyjście bez pisemnego potwierdzenia

Robert Siewer

Wójt Gminy

Ryszard Kalkowski

podpis inwestora lub osoby przez niego upoważnionej

Starostwo Powiatowe w Wejherowie
Wydział Architektury i Budownictwa
84-200 Wejherowo
512-04-47

¹ Skreślić, jeśli zgłoszenie dotyczy przebudowy lub remontu budynku, który można zlokalizować na podstawie danych adresowych podanych w zgłoszeniu, a także w przypadku załączenia projektu zagospodarowania działki.

² Niepotrzebne skreślić / potrzebnie dopisać

SKALA 1:500

Starostwo Powiatowe w Wejherowie
Wydział Architektury i Budownictwa
84-200 Wejherowo, ul. 3 Maja 4
tel. 572-34-47
fax 181586414, NIP 588-183-10-82

85.00m

Id. ewidencyjny GP.6642.3129.2017
2017-08-07
13 (poza wyłączenia do zasobu)

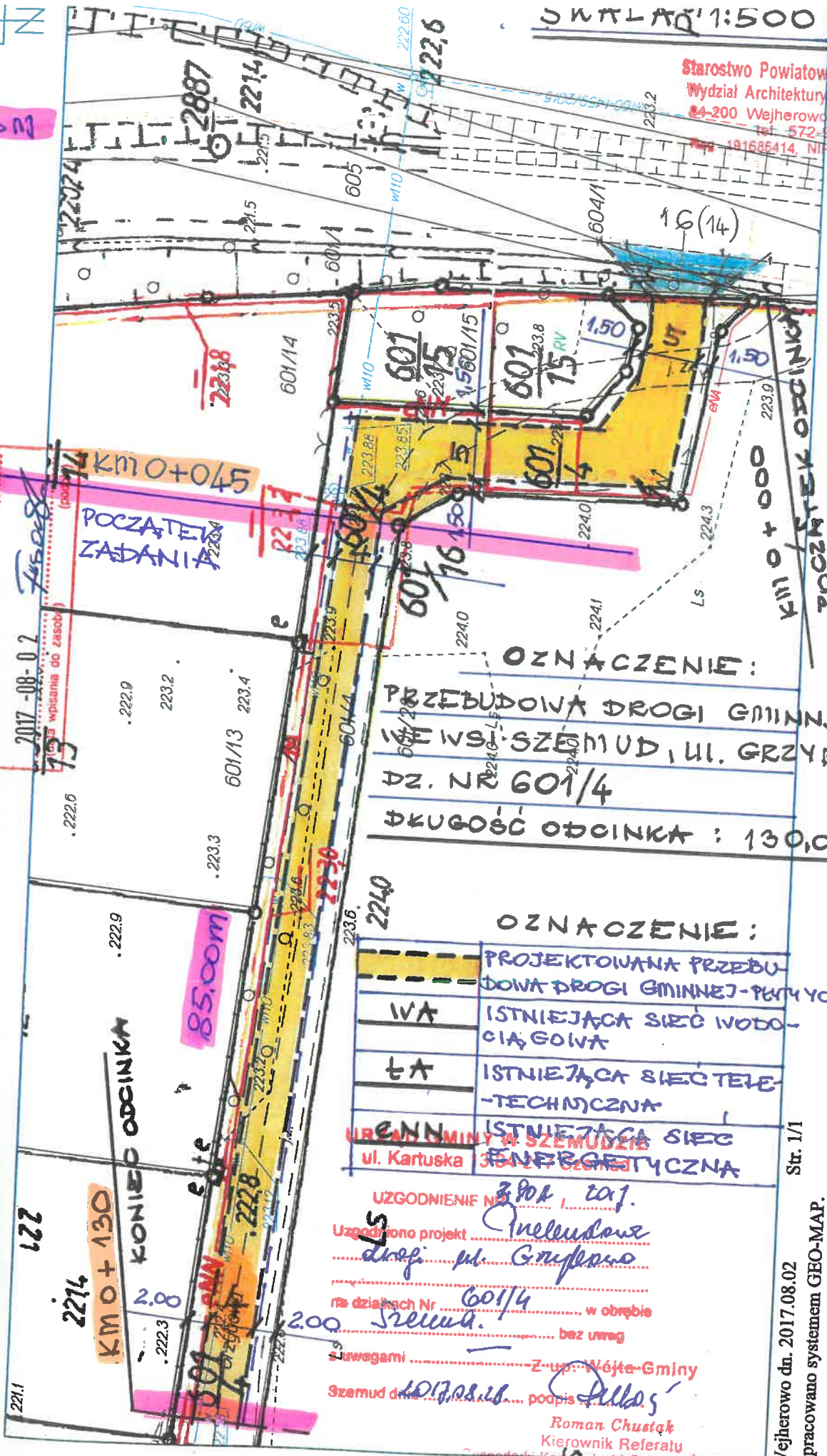

OZNACZENIE:
PRZEBUDOWA DROGI GMINNEJ
W SIECI SZEMUD, UL. GRZYBOWA
DZ. NR 601/4
DŁUGOŚĆ ODCINKA : 130,00M

OZNACZENIE:

	PROJEKTOWANA PRZEBUDOWA DROGI GMINNEJ - PŁYTY YOMB
WA	ISTNIEJĄCA SIĘĆ WODOCIĄGOWA
TA	ISTNIEJĄCA SIĘĆ TELE-TECHNICZNA
EN	ISTNIEJĄCA SIĘĆ ENERGETYCZNA

UZGODNIENIE NR 390A / 2017.
 Uzgodniono projekt *Iniekcji*
drogi ul. Grzybowa
 na działkach Nr *601/4* w obrębie
Szemud bez uwag
 Zawagami Z up. Wójta-Gminy
 Szemud dn. *2017.08.18* podpis *R. Chustak*
 Roman Chustak
 Kierownik Referatu
 Gospodarki Komunalnej i Ochrony Środowiska

Działki : 601/4
Jednostka ewidencyjna : Szemud

Str. 1/1
Wejherowo dn. 2017.08.02
Opracowano systemem GEO-MAP.

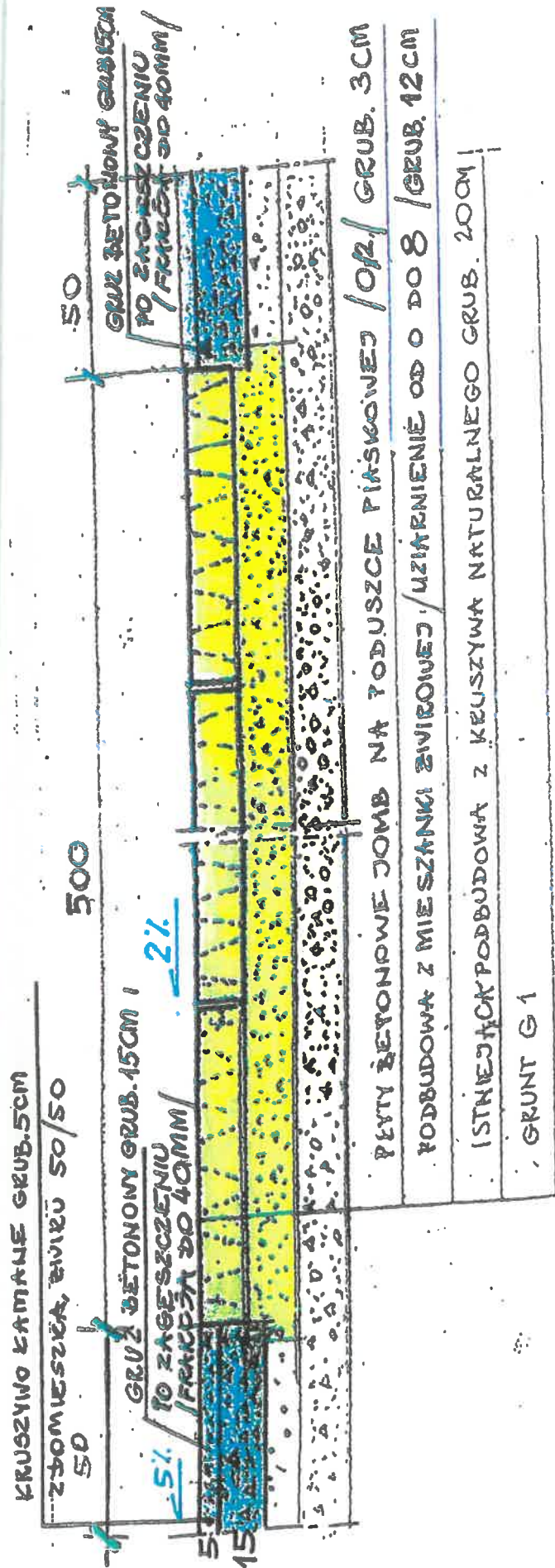

PRZEKRÓJ KONSTRUKCYJNY

SKALA 1:20

PRZEBUDOWA ODCINKA DRÓGI GMINNEJ

PLAN SYTUACYJNY

SWAŁA 1:1000

512 2159 601/59
ZAPISANIE:

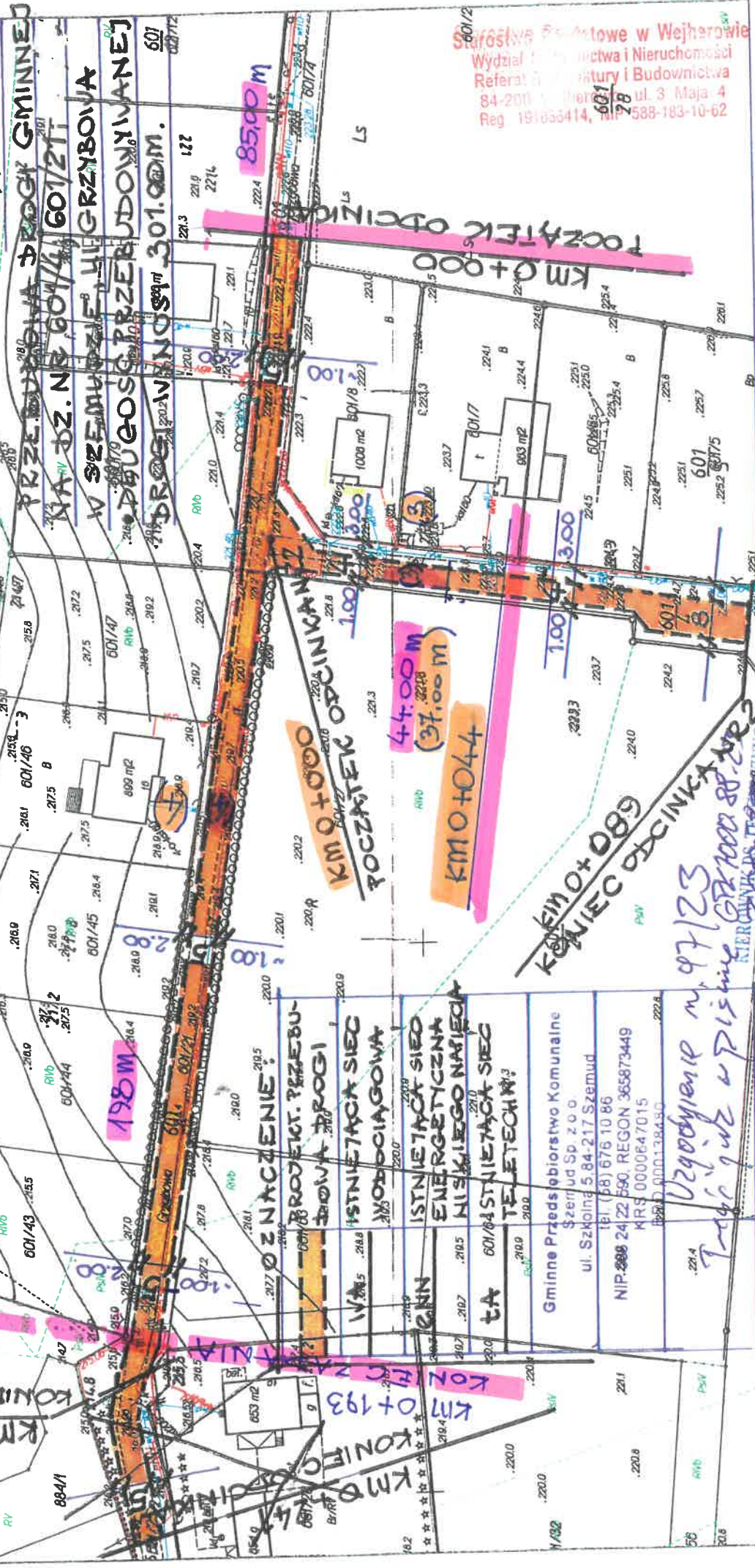

Starostwo Powiatowe w Wejherowie
Wydział Inżynierstwa i Nieruchomości
Referat Inżynierstwa i Budownictwa
84-200 Wejherowo, ul. 3 Maja 4
Reg. 191656414, 601/28 538-183-10-62

POZNACZENIE:
PROJEKT PRZEBUDOWY DROGI
ISTNIĄCA SIĘĆ WODOCIĄGOWA
ISTNIĄCA SIĘĆ ENERGETYCZNA
MIEJSKIEGO NALIECIA
SIĘĆ TELETECHNICZNA

Gminne Przedsiębiorstwo Komunalne
Szemud Sp. z o.o.
ul. Szkolna 5.84-217 Szemud
TEL. (58) 676 10 86
NIP: 288 24 22 590, REGON: 365873449
KRS: 0000647015
IBAN: 0001138490

Uzgodnienie nr. 97/23
Tęgi i w z w P i s m i e

mgr inż. Kamil Karczewski

KRUSZYWO KAMIANE GRUB. 5CM

ZBOMIESZKA, ŚWIEŻO 50/50

500

50

GRUŻ BETONOWY GRUB. 15CM

5% PO ZAGĘSZCZENIU / FUNKCJA DO 40MM

2%

GRUŻ BETONOWY GRUB. 15CM
PO ZAGĘSZCZENIU / FUNKCJA DO 40MM

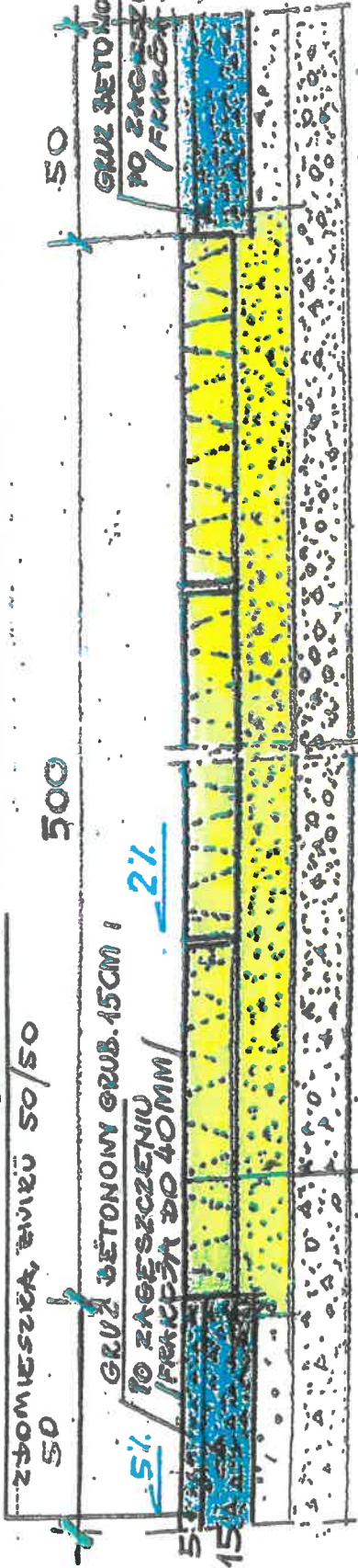

PEŁTY BETONOWE JOMB NA PODUSZCIE PIASKOWEJ / OP. / GRUB. 3CM

PODBUDOWA Z MIESZANKI ŻWIROWEJ / UZIARNIENIE OD 0 DO 8 / GRUB. 12CM

ISTNIEJĄCA PODBUDOWA Z KŁUSZYWA NATURALNEGO GRUB. 20CM

GRUNT G 1

PRZEKRÓJ KONSTRUKCYJNY

SKALA 1:20

PRZEBUDOWA ODCINKA DRÓGI GŁAWNEJ

WE WSI SZEMUD GMINA SZEMUD

W. GRZYBOWA

GPK.7000.88.23

Szemud, 26.05.2023r.

Gmina Szemud
ul. Kartuska 13
84-217 Szemud

Uzgodnienie nr 97/2023

Gminne Przedsiębiorstwo Komunalne Szemud sp. z o.o. w nawiązaniu do przedłożonego pisma z dnia 16.05.2023r., w sprawie uzgodnienia projektu budowlanego przebudowy drogi gminnej ul. Grzybowa w Szemudzie dz. 601/4, 601/21, uzgadnia pozytywnie projekt z poniższymi uwagami:

- wykonawca robót winien zgłosić pisemnie do GPK Szemud, rozpoczęcie robót na 7 dni wcześniej,
- rozpoczęcie prac poprzedzić wykonaniem inwentaryzacji infrastruktury wod-kan w obecności przedstawiciela GPK Szemud.
- nie wyklucza się istnienia innych niezainwentaryzowanych urządzeń wod-kan,
- wszystkie skrzynki, obrukowania, tabliczki i słupki wraz z oznaczeniem zasuw należy wymienić na nowe,
- skrzynki oraz włazy kanalizacyjne dostosować wysokościowo do nowej rzędnej drogi,
- prace w miejscach kolizji z sieciami wykonywać ręcznie,
- w przypadku uszkodzenia infrastruktury GPK Szemud podczas wykonywania przebudowy drogi Wykonawca ponosi koszty:
 - usunięcia kolizji,
 - straty wody,
- w zakresie projektowanej drogi znajduje się hydrant i zasuwy domowe przyłączy wodociągowych.
- Wykonawca zobowiązany jest do wymiany wszystkich zasuw, obudów, skrzynek obruków i tabliczek na nowe. Wymiana niezbędnej armatury po stronie Wykonawcy. Do przebudowy stosować materiały wg standardów spółki GPK Szemud na podstawie zatwierdzonych kart materiałowych.

KIEROWNIK DS. TECHNICZNYCH

mgr inż. Kamil Kanczkowski

Załączniki:

1 egz. Projektu z opieczetowanym planem sytuacyjnym