województwo: pomorskie [22]
powiat: gdański [2204]
gmina: Pruszcz Gdański [220404_2]
obręb: Wiślinka [0018]
obiekt: ul. Łąkowa – działka nr 62/2
nr sekcji w układzie 2000: 6.220.27.03.3.3 i inne
ukł. odniesienia poziomy: PL-2000 strefa 6 (18?)
ukł. odniesienia pionowy: PL-EVRF2007-NH
ID: GKK-PODGK.6640.1.625.2022

MAPA DO CELÓW PROJEKTOWYCH
SKALA 1:500
ARKUSZ 1

W zakresie opracowania mapa aktualna na dzień: 04.02.2022 r.

Kierownik i wykonawca prac: Lech Jaskulski, upr. nr 17755
Gdańsk, dn. 04.02.2022 r.

Nie wyklucza się istnienia w terenie innych, nie wykazanych na niniejszej mapie urządzeń podziemnych, które nie zostały zgłoszone do inwentaryzacji.

Stabilności gruntowych nie badano.

Geodeta uprawniony Nr 17755

Lech Jaskulski

STAROSTA POWIATOWY W PRUSZCZU GDAŃSKIM
REFERAT UZGADNIANIA DOKUMENTACJI PROJEKTOWEJ
W granicach opracowania występują projektowane i zare jestrowane w RUSP przewody i urządzenia zgodnie z treścią niniejszej dokumentacji
Pruszcz Gdański, dn. 03.02.2022 r.

Przedsiębiorstwo Geodezyjne
Lech Jaskulski
80-177 Gdańsk, ul. Pelnicy 19/8
NIP 584-000-22-80
tel. 601 242 128

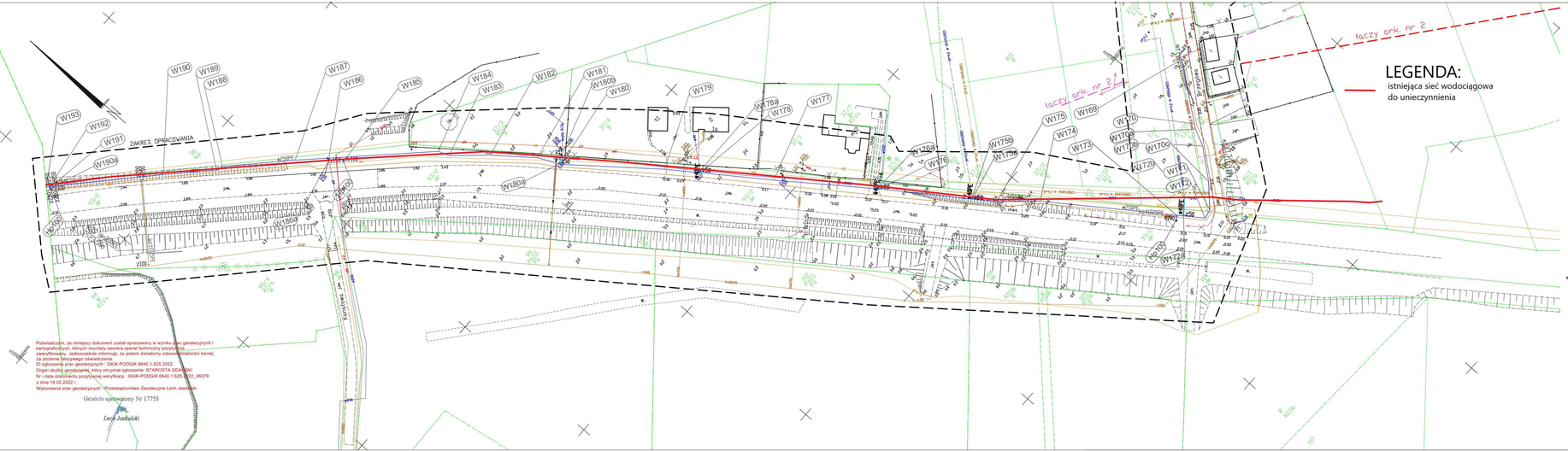
ZAKRES OPRACOWANIA
taczy ark. nr 2
taczy ark. nr 2
W190
W189
W188
W187
W186
W185
W184
W183
W182
W181
W180j
W180
W179
W178a
W178
W177
W176
W175
W174
W173
W172
W171
W170
W169
W193
W192
W191
W190a
W180a
W175a
W175b
W176b
W176a
W170a
W170b
W172a
W172b
W170c
W172c
W170d
W172d
W170e
W172e
W170f
W172f
W170g
W172g
W170h
W172h
W170i
W172i
W170j
W172j
W170k
W172k
W170l
W172l
W170m
W172m
W170n
W172n
W170o
W172o
W170p
W172p
W170q
W172q
W170r
W172r
W170s
W172s
W170t
W172t
W170u
W172u
W170v
W172v
W170w
W172w
W170x
W172x
W170y
W172y
W170z
W172z
W170aa
W172aa
W170ab
W172ab
W170ac
W172ac
W170ad
W172ad
W170ae
W172ae
W170af
W172af
W170ag
W172ag
W170ah
W172ah
W170ai
W172ai
W170aj
W172aj
W170ak
W172ak
W170al
W172al
W170am
W172am
W170an
W172an
W170ao
W172ao
W170ap
W172ap
W170aq
W172aq
W170ar
W172ar
W170as
W172as
W170at
W172at
W170au
W172au
W170av
W172av
W170aw
W172aw
W170ax
W172ax
W170ay
W172ay
W170az
W172az
W170ba
W172ba
W170bb
W172bb
W170bc
W172bc
W170bd
W172bd
W170be
W172be
W170bf
W172bf
W170bg
W172bg
W170bh
W172bh
W170bi
W172bi
W170bj
W172bj
W170bk
W172bk
W170bl
W172bl
W170bm
W172bm
W170bn
W172bn
W170bo
W172bo
W170bp
W172bp
W170bq
W172bq
W170br
W172br
W170bs
W172bs
W170bt
W172bt
W170bu
W172bu
W170bv
W172bv
W170bw
W172bw
W170bx
W172bx
W170by
W172by
W170bz
W172bz
W170ca
W172ca
W170cb
W172cb
W170cc
W172cc
W170cd
W172cd
W170ce
W172ce
W170cf
W172cf
W170cg
W172cg
W170ch
W172ch
W170ci
W172ci
W170cj
W172cj
W170ck
W172ck
W170cl
W172cl
W170cm
W172cm
W170cn
W172cn
W170co
W172co
W170cp
W172cp
W170cq
W172cq
W170cr
W172cr
W170cs
W172cs
W170ct
W172ct
W170cu
W172cu
W170cv
W172cv
W170cw
W172cw
W170cx
W172cx
W170cy
W172cy
W170cz
W172cz
W170da
W172da
W170db
W172db
W170dc
W172dc
W170dd
W172dd
W170de
W172de
W170df
W172df
W170dg
W172dg
W170dh
W172dh
W170di
W172di
W170dj
W172dj
W170dk
W172dk
W170dl
W172dl
W170dm
W172dm
W170dn
W172dn
W170do
W172do
W170dp
W172dp
W170dq
W172dq
W170dr
W172dr
W170ds
W172ds
W170dt
W172dt
W170du
W172du
W170dv
W172dv
W170dw
W172dw
W170dx
W172dx
W170dy
W172dy
W170dz
W172dz
W170ea
W172ea
W170eb
W172eb
W170ec
W172ec
W170ed
W172ed
W170ee
W172ee
W170ef
W172ef
W170eg
W172eg
W170eh
W172eh
W170ei
W172ei
W170ej
W172ej
W170ek
W172ek
W170el
W172el
W170em
W172em
W170en
W172en
W170eo
W172eo
W170ep
W172ep
W170eq
W172eq
W170er
W172er
W170es
W172es
W170et
W172et
W170eu
W172eu
W170ev
W172ev
W170ew
W172ew
W170ex
W172ex
W170ey
W172ey
W170ez
W172ez
W170fa
W172fa
W170fb
W172fb
W170fc
W172fc
W170fd
W172fd
W170fe
W172fe
W170ff
W172ff
W170fg
W172fg
W170fh
W172fh
W170fi
W172fi
W170fj
W172fj
W170fk
W172fk
W170fl
W172fl
W170fm
W172fm
W170fn
W172fn
W170fo
W172fo
W170fp
W172fp
W170fq
W172fq
W170fr
W172fr
W170fs
W172fs
W170ft
W172ft
W170fu
W172fu
W170fv
W172fv
W170fw
W172fw
W170fx
W172fx
W170fy
W172fy
W170fz
W172fz
W170ga
W172ga
W170gb
W172gb
W170gc
W172gc
W170gd
W172gd
W170ge
W172ge
W170gf
W172gf
W170gg
W172gg
W170gh
W172gh
W170gi
W172gi
W170gj
W172gj
W170gk
W172gk
W170gl
W172gl
W170gm
W172gm
W170gn
W172gn
W170go
W172go
W170gp
W172gp
W170gq
W172gq
W170gr
W172gr
W170gs
W172gs
W170gt
W172gt
W170gu
W172gu
W170gv
W172gv
W170gw
W172gw
W170gx
W172gx
W170gy
W172gy
W170gz
W172gz
W170ha
W172ha
W170hb
W172hb
W170hc
W172hc
W170hd
W172hd
W170he
W172he
W170hf
W172hf
W170hg
W172hg
W170hh
W172hh
W170hi
W172hi
W170hj
W172hj
W170hk
W172hk
W170hl
W172hl
W170hm
W172hm
W170hn
W172hn
W170ho
W172ho
W170hp
W172hp
W170hq
W172hq
W170hr
W172hr
W170hs
W172hs
W170ht
W172ht
W170hu
W172hu
W170hv
W172hv
W170hw
W172hw
W170hx
W172hx
W170hy
W172hy
W170hz
W172hz
W170ia
W172ia
W170ib
W172ib
W170ic
W172ic
W170id
W172id
W170ie
W172ie
W170if
W172if
W170ig
W172ig
W170ih
W172ih
W170ii
W172ii
W170ij
W172ij
W170ik
W172ik
W170il
W172il
W170im
W172im
W170in
W172in
W170io
W172io
W170ip
W172ip
W170iq
W172iq
W170ir
W172ir
W170is
W172is
W170it
W172it
W170iu
W172iu
W170iv
W172iv
W170iw
W172iw
W170ix
W172ix
W170iy
W172iy
W170iz
W172iz
W170ja
W172ja
W170jb
W172jb
W170jc
W172jc
W170jd
W172jd
W170je
W172je
W170jf
W172jf
W170jg
W172jg
W170jh
W172jh
W170ji
W172ji
W170jj
W172jj
W170jk
W172jk
W170jl
W172jl
W170jm
W172jm
W170jn
W172jn
W170jo
W172jo
W170jp
W172jp
W170jq
W172jq
W170jr
W172jr
W170js
W172js
W170jt
W172jt
W170ju
W172ju
W170jv
W172jv
W170jw
W172jw
W170jx
W172jx
W170jy
W172jy
W170jz
W172jz
W170ka
W172ka
W170kb
W172kb
W170kc
W172kc
W170kd
W172kd
W170ke
W172ke
W170kf
W172kf
W170kg
W172kg
W170kh
W172kh
W170ki
W172ki
W170kj
W172kj
W170kk
W172kk
W170kl
W172kl
W170km
W172km
W170kn
W172kn
W170ko
W172ko
W170kp
W172kp
W170kq
W172kq
W170kr
W172kr
W170ks
W172ks
W170kt
W172kt
W170ku
W172ku
W170kv
W172kv
W170kw
W172kw
W170kx
W172kx
W170ky
W172ky
W170kz
W172kz
W170la
W172la
W170lb
W172lb
W170lc
W172lc
W170ld
W172ld
W170le
W172le
W170lf
W172lf
W170lg
W172lg
W170lh
W172lh
W170li
W172li
W170lj
W172lj
W170lk
W172lk
W170ll
W172ll
W170lm
W172lm
W170ln
W172ln
W170lo
W172lo
W170lp
W172lp
W170lq
W172lq
W170lr
W172lr
W170ls
W172ls
W170lt
W172lt
W170lu
W172lu
W170lv
W172lv
W170lw
W172lw
W170lx
W172lx
W170ly
W172ly
W170lz
W172lz
W170ma
W172ma
W170mb
W172mb
W170mc
W172mc
W170md
W172md
W170me
W172me
W170mf
W172mf
W170mg
W172mg
W170mh
W172mh
W170mi
W172mi
W170mj
W172mj
W170mk
W172mk
W170ml
W172ml
W170mm
W172mm
W170mn
W172mn
W170mo
W172mo
W170mp
W172mp
W170mq
W172mq
W170mr
W172mr
W170ms
W172ms
W170mt
W172mt
W170mu
W172mu
W170mv
W172mv
W170mw
W172mw
W170mx
W172mx
W170my
W172my
W170mz
W172mz
W170na
W172na
W170nb
W172nb
W170nc
W172nc
W170nd
W172nd
W170ne
W172ne
W170nf
W172nf
W170ng
W172ng
W170nh
W172nh
W170ni
W172ni
W170nj
W172nj
W170nk
W172nk
W170nl
W172nl
W170nm
W172nm
W170nn
W172nn
W170no
W172no
W170np
W172np
W170nq
W172nq
W170nr
W172nr
W170ns
W172ns
W170nt
W172nt
W170nu
W172nu
W170nv
W172nv
W170nw
W172nw
W170nx
W172nx
W170ny
W172ny
W170nz
W172nz
W170oa
W172oa
W170ob
W172ob
W170oc
W172oc
W170od
W172od
W170oe
W172oe
W170of
W172of
W170og
W172og
W170oh
W172oh
W170oi
W172oi
W170oj
W172oj
W170ok
W172ok
W170ol
W172ol
W170om
W172om
W170on
W172on
W170oo
W172oo
W170op
W172op
W170oq
W172oq
W170or
W172or
W170os
W172os
W170ot
W172ot
W170ou
W172ou
W170ov
W172ov
W170ow
W172ow
W170ox
W172ox
W170oy
W172oy
W170oz
W172oz
W170pa
W172pa
W170pb
W172pb
W170pc
W172pc
W170pd
W172pd
W170pe
W172pe
W170pf
W172pf
W170pg
W172pg
W170ph
W172ph
W170pi
W172pi
W170pj
W172pj
W170pk
W172pk
W170pl
W172pl
W170pm
W172pm
W170pn
W172pn
W170po
W172po
W170pp
W172pp
W170pq
W172pq
W170pr
W172pr
W170ps
W172ps
W170pt
W172pt
W170pu
W172pu
W170pv
W172pv
W170pw
W172pw
W170px
W172px
W170py
W172py
W170pz
W172pz
W170qa
W172qa
W170qb
W172qb
W170qc
W172qc
W170qd
W172qd
W170qe
W172qe
W170qf
W172qf
W170qg
W172qg
W170qh
W172qh
W170qi
W172qi
W170qj
W172qj
W170qk
W172qk
W170ql
W172ql
W170qm
W172qm
W170qn
W172qn
W170qo
W172qo
W170qp
W172qp
W170qq
W172qq
W170qr
W172qr
W170qs
W172qs
W170qt
W172qt
W170qu
W172qu
W170qv
W172qv
W170qw
W172qw
W170qx
W172qx
W170qy
W172qy
W170qz
W172qz
W170ra
W172ra
W170rb
W172rb
W170rc
W172rc
W170rd
W172rd
W170re
W172re
W170rf
W172rf
W170rg
W172rg
W170rh
W172rh
W170ri
W172ri
W170rj
W172rj
W170rk
W172rk
W170rl
W172rl
W170rm
W172rm
W170rn
W172rn
W170ro
W172ro
W170rp
W172rp
W170rq
W172rq
W170rr
W172rr
W170rs
W172rs
W170rt
W172rt
W170ru
W172ru
W170rv
W172rv
W170rw
W172rw
W170rx
W172rx
W170ry
W172ry
W170rz
W172rz
W170sa
W172sa
W170sb
W172sb
W170sc
W172sc
W170sd
W172sd
W170se
W172se
W170sf
W172sf
W170sg
W172sg
W170sh
W172sh
W170si
W172si
W170sj
W172sj
W170sk
W172sk
W170sl
W172sl
W170sm
W172sm
W170sn
W172sn
W170so
W172so
W170sp
W172sp
W170sq
W172sq
W170sr
W172sr
W170ss
W172ss
W170st
W172st
W170su
W172su
W170sv
W172sv
W170sw
W172sw
W170sx
W172sx
W170sy
W172sy
W170sz
W172sz
W170ta
W172ta
W170tb
W172tb
W170tc
W172tc
W170td
W172td
W170te
W172te
W170tf
W172tf
W170tg
W172tg
W170th
W172th
W170ti
W172ti
W170tj
W172tj
W170tk
W172tk
W170tl
W172tl
W170tm
W172tm
W170tn
W172tn
W170to
W172to
W170tp
W172tp
W170tq
W172tq
W170tr
W172tr
W170ts
W172ts
W170tt
W172tt
W170tu
W172tu
W170tv
W172tv
W170tw
W172tw
W170tx
W172tx
W170ty
W172ty
W170tz
W172tz
W170ua
W172ua
W170ub
W172ub
W170uc
W172uc
W170ud
W172ud
W170ue
W172ue
W170uf
W172uf
W170ug
W172ug
W170uh
W172uh
W170ui
W172ui
W170uj
W172uj
W170uk
W172uk
W170ul
W172ul
W170um
W172um
W170un
W172un
W170uo
W172uo
W170up
W172up
W170uq
W172uq
W170ur
W172ur
W170us
W172us
W170ut
W172ut
W170uu
W172uu
W170uv
W172uv
W170uw
W172uw
W170ux
W172ux
W170uy
W172uy
W170uz
W172uz
W170va
W172va
W170vb
W172vb
W170vc
W172vc
W170vd
W172vd
W170ve
W172ve
W170vf
W172vf
W170vg
W172vg
W170vh
W172vh
W170vi
W172vi
W170vj
W172vj
W170vk
W172vk
W170vl
W172vl
W170vm
W172vm
W170vn
W172vn
W170vo
W172vo
W170vp
W172vp
W170vq
W172vq
W170vr
W172vr
W170vs
W172vs
W170vt
W172vt
W170vu
W172vu
W170vv
W172vv
W170vw
W172vw
W170vx
W172vx
W170vy
W172vy
W170vz
W172vz
W170wa
W172wa
W170wb
W172wb
W170wc
W172wc
W170wd
W172wd
W170we
W172we
W170wf
W172wf
W170wg
W172wg
W170wh
W172wh
W170wi
W172wi
W170wj
W172wj
W170wk
W172wk
W170wl
W172wl
W170wm
W172wm
W170wn
W172wn
W170wo
W172wo
W170wp
W172wp
W170wq
W172wq
W170wr
W172wr
W170ws
W172ws
W170wt
W172wt
W170wu
W172wu
W170wv
W172wv
W170ww
W172ww
W170wx
W172wx
W170wy
W172wy
W170wz
W172wz
W170xa
W172xa
W170xb
W172xb
W170xc
W172xc
W170xd
W172xd
W170xe
W172xe
W170xf
W172xf
W170xg
W172xg
W170xh
W172xh
W170xi
W172xi
W170xj
W172xj
W170xk
W172xk
W170xl
W172xl
W170xm
W172xm
W170xn
W172xn
W170xo
W172xo
W170xp
W172xp
W170xq
W172xq
W170xr
W172xr
W170xs
W172xs
W170xt
W172xt
W170xu
W172xu
W170xv
W172xv
W170xw
W172xw
W170xx
W172xx
W170xy
W172xy
W170xz
W172xz
W170ya
W172ya
W170yb
W172yb
W170yc
W172yc
W170yd
W172yd
W170ye
W172ye
W170yf
W172yf
W170yg
W172yg
W170yh
W172yh
W170yi
W172yi
W170yj
W172yj
W170yk
W172yk
W170yl
W172yl
W170ym
W172ym
W170yn
W172yn
W170yo
W172yo
W170yp
W172yp
W170yq
W172yq
W170yr
W172yr
W170ys
W172ys
W170yt
W172yt
W170yu
W172yu
W170yv
W172yv
W170yw
W172yw
W170yx
W172yx
W170yy
W172yy
W170yz
W172yz
W170za
W172za
W170zb
W172zb
W170zc
W172zc
W170zd
W172zd
W170ze
W172ze
W170zf
W172zf
W170zg
W172zg
W170zh
W172zh
W170zi
W172zi
W170zj
W172zj
W170zk
W172zk
W170zl
W172zl
W170zm
W172zm
W170zn
W172zn
W170zo
W172zo
W170zp
W172zp
W170zq
W172zq
W170zr
W172zr
W170zs
W172zs
W170zt
W172zt
W170zu
W172zu
W170zv
W172zv
W170zw
W172zw
W170zx
W172zx
W170zy
W172zy
W170zz
W172zz
W170aa
W172aa
W170ab
W172ab
W170ac
W172ac
W170ad
W172ad
W170ae
W172ae
W170af
W172af
W170ag
W172ag
W170ah
W172ah
W170ai
W172ai
W170aj
W172aj
W170ak
W172ak
W170al
W172al
W170am
W172am
W170an
W172an
W170ao
W172ao
W170ap
W172ap
W170aq
W172aq
W170ar
W172ar
W170as
W172as
W170at
W172at
W170au
W172au
W170av
W172av
W170aw
W172aw
W170ax
W172ax
W170ay
W172ay
W170az
W172az
W170ba
W172ba
W170bb
W172bb
W170bc
W172bc
W170bd
W172bd
W170be
W172be
W170bf
W172bf
W170bg
W172bg
W170bh
W172bh
W170bi
W172bi
W170bj
W172bj
W170bk
W172bk
W170bl
W172bl
W170bm
W172bm
W170bn
W172bn
W170bo
W172bo
W170bp
W172bp
W170bq
W172bq
W170br
W172br
W170bs
W172bs
W170bt
W172bt
W170bu
W172bu
W170bv
W172bv
W170bw
W172bw
W170bx
W172bx
W170by
W172by
W170bz
W172bz
W170ca
W172ca
W170cb
W172cb
W170cc
W172cc
W170cd
W172cd
W170ce
W172ce
W170cf
W172cf
W170cg
W172cg
W170ch
W172ch
W170ci
W172ci
W170cj
W172cj
W170ck
W172ck
W170cl
W172cl
W170cm
W172cm
W170cn
W172cn
W170co
W172co
W170cp
W172cp
W170cq
W172cq
W170cr
W172cr
W170cs
W172cs
W170ct
W172ct
W170cu
W172cu
W170cv
W172cv
W170cw
W172cw
W170cx
W172cx
W170cy
W172cy
W170cz
W172cz
W170da
W172da
W170db
W172db
W170dc
W172dc
W170dd
W172dd
W170de
W172de
W170df
W172df
W170dg
W172dg
W170dh
W172dh
W170di
W172di
W170dj
W172dj
W170dk
W172dk
W170dl
W172dl
W170dm
W172dm
W170dn
W172dn
W170do
W172do
W170dp
W172dp
W170dq
W172dq
W170dr
W172dr
W170ds
W172ds
W170dt
W172dt
W170du
W172du
W170dv
W172dv
W170dw
W172dw
W170dx
W172dx
W170dy
W172dy
W170dz
W172dz
W170ea
W172ea
W170eb
W172eb
W170ec
W172ec
W170ed
W172ed
W170ee
W172ee
W170ef
W172ef
W170eg
W172eg
W170eh
W172eh
W170ei
W172ei
W170ej
W172ej
W170ek
W172ek
W170el
W172el
W170em
W172em
W170en
W172en
W170eo
W172eo
W170ep
W172ep
W170eq
W172eq
W170er
W172er
W170es
W172es
W170et
W172et
W170eu
W172eu
W170ev
W172ev
W170ew
W172ew
W170ex
W172ex
W170ey
W172ey
W170ez
W172ez
W170fa
W172fa
W170fb
W172fb
W170fc
W172fc
W170fd
W172fd
W170fe
W172fe
W170ff
W172ff
W170fg
W172fg
W170fh
W172fh
W170fi
W172fi
W170fj
W172fj
W170fk
W172fk
W170fl
W172fl
W170fm
W172fm
W170fn
W172fn
W170fo
W172fo
W170fp
W172fp
W170fq
W172fq
W170fr
W172fr
W170fs
W172fs
W170ft
W172ft
W170fu
W172fu
W170fv
W172fv
W170fw
W172fw
W170fx
W172fx
W170fy
W172fy
W170fz
W172fz
W170ga
W172ga
W170gb
W172gb
W170gc
W172gc
W170gd
W172gd
W170ge
W172ge
W170gf
W172gf
W170gg
W172gg
W170gh
W172gh
W170gi
W172gi
W170gj
W172gj
W170gk
W172gk
W170gl
W172gl
W170gm
W172gm
W170gn
W172gn
W170go
W172go
W170gp
W172gp
W170gq
W172gq
W170gr
W172gr
W170gs
W172gs
W170gt
W172gt
W170gu
W172gu
W170gv
W172gv
W170gw
W172gw
W170gx
W172gx
W170gy
W172gy
W170gz
W172gz
W170ha
W172ha
W170hb
W172hb
W170hc
W172hc
W170hd
W172hd
W170he
W172he
W170hf
W172hf
W170hg
W172hg
W170hh
W172hh
W170hi
W172hi
W170hj
W172hj
W170hk
W172hk
W170hl
W172hl
W170hm
W172hm
W170hn
W172hn
W170ho
W172ho
W170hp
W172hp
W170hq
W172hq
W170hr
W172hr
W170hs
W172hs
W170ht
W172ht
W170hu
W172hu
W170hv
W172hv
W170hw
W172hw
W170hx
W172hx
W170hy
W172hy
W170hz
W172hz
W170ia
W172ia
W170ib
W172ib
W170ic
W172ic
W170id
W172id
W170ie
W172ie
W170if
W172if
W170ig
W172ig
W170ih
W172ih
W170ii
W172ii
W170ij
W172ij
W170ik
W172ik
W170il
W172il
W170im
W172im
W170in
W172in
W170io
W172io
W170ip
W172ip
W170iq
W172iq
W170ir
W172ir
W170is
W172is
W170it
W172it
W170iu
W172iu
W170iv
W172iv
W170iw
W172iw
W170ix
W172ix
W170iy
W172iy
W170iz
W172iz
W170ja
W172ja
W170jb
W172jb
W170jc
W172jc
W170jd
W172jd
W170je
W172je
W170jf
W172jf
W170jg
W172jg
W170jh
W172jh
W170ji
W172ji
W170jj
W172jj
W170jk
W172jk
W170jl
W172jl
W170jm
W172jm
W170jn
W172jn
W170jo
W172jo
W170jp
W172jp
W170jq
W172jq
W170jr
W172jr
W170js
W172js
W170jt
W172jt
W170ju
W172ju
W170jv
W172jv
W170jw
W172jw
W170jx
W172jx
W170jy
W172jy
W170jz
W172jz
W170ka
W172ka
W170kb
W172kb
W170kc
W172kc
W170kd
W172kd
W170ke
W172ke
W170kf
W172kf
W170kg
W172kg
W170kh
W172kh
W170ki
W172ki
W170kj
W172kj
W170kk
W172kk
W170kl
W172kl
W170km
W172km
W170kn
W172kn
W170ko
W172ko
W170kp
W172kp
W170kq
W172kq
W170kr
W172kr
W170ks
W172ks
W170kt
W172kt
W170ku
W172ku
W170kv
W172kv
W170kw
W172kw
W170kx
W172kx
W170ky
W172ky
W170kz
W172kz
W170la
W172la
W170lb
W172lb
W170lc
W172lc
W170ld
W172ld
W170le
W172le
W170lf
W172lf
W170lg
W172lg
W170lh
W172lh
W170li
W172li
W170lj
W172lj
W170lk
W172lk
W170ll
W172ll
W170lm
W172lm
W170ln
W172ln
W170lo
W172lo
W170lp
W172lp
W170lq
W172lq
W170lr
W172lr
W170ls
W172ls
W170lt
W172lt
W170lu
W172lu
W170lv
W172lv
W170lw
W172lw
W170lx
W172lx
W170ly
W172ly
W170lz
W172lz
W170ma
W172ma
W170mb
W172mb
W170mc
W172mc
W170md
W172md
W170me
W172me
W170mf
W172mf
W170mg
W172mg
W170mh
W172mh
W170mi
W172mi
W170mj
W172mj
W170mk
W172mk
W170ml
W172ml
W170mm
W172mm
W170mn
W172mn
W170mo
W172mo
W170mp
W172mp
W170mq
W172mq
W170mr
W172mr
W170ms
W172ms
W170mt
W172mt
W170mu
W172mu
W170mv
W172mv
W170mw
W172mw
W170mx
W172mx
W170my
W172my
W170mz
W172mz
W170na
W172na
W170nb
W172nb
W170nc
W172nc
W170nd
W172nd
W170ne
W172ne
W170nf
W172nf
W170ng
W172ng
W170nh
W172nh
W170ni
W172ni
W170nj
W172nj
W170nk
W172nk
W170nl
W172nl
W170nm
W172nm
W170nn
W172nn
W170no
W172no
W170np
W172np
W170nq
W172nq
W170nr
W172nr
W170ns
W172ns
W170nt
W172nt
W170nu
W172nu
W170nv
W172nv
W170nw
W172nw
W170nx
W172nx
W170ny
W172ny
W170nz
W172nz
W170oa
W172oa
W170ob
W172ob
W170oc
W172oc
W170od
W172od
W170oe
W172oe
W170of
W172of
W170og
W172og
W170oh
W172oh
W170oi
W172oi
W170oj
W172oj
W170ok
W172ok
W170ol
W172ol
W170om
W172om
W170on
W172on
W170oo
W172oo
W170op
W172op
W170oq
W172oq
W170or
W172or
W170os
W172os
W170ot
W172ot
W170ou
W172ou
W170ov
W172ov
W170ow
W172ow
W170ox
W172ox
W170oy
W172oy
W170oz
W172oz
W170pa
W172pa
W170pb
W172pb
W170pc
W172pc
W170pd
W172pd
W170pe
W172pe
W170pf
W172pf
W170pg
W172pg
W170ph
W172ph
W170pi
W172pi
W170pj
W172pj
W170pk
W172pk
W170pl
W172pl
W170pm
W172pm
W170pn
W172pn
W170po
W172po
W170pp
W172pp
W170pq
W172pq
W170pr
W172pr
W170ps
W172ps
W170pt
W172pt
W170pu
W172pu
W170pv
W172pv
W170pw
W172pw
W170px
W172px
W170py
W172py
W170pz
W172pz
W170qa
W172qa
W170qb
W172qb
W170qc
W172qc
W170qd
W172qd
W170qe
W172qe
W170qf
W172qf
W170qg
W172qg
W170qh
W172qh
W170qi
W172qi
W170qj
W172qj
W170qk
W172qk
W170ql
W172ql
W170qm
W172qm
W170qn
W172qn
W170qo
W172qo
W170qp
W172qp
W170qq
W172qq
W170qr
W172qr
W170qs
W172qs
W170qt
W172qt
W170qu
W172qu
W170qv
W172qv
W170qw
W172qw
W170qx
W172qx
W170qy
W172qy
W170qz
W172qz
W170ra
W172ra
W170rb
W172rb
W170rc
W172rc
W170rd
W172rd
W170re
W172re
W170rf
W172rf
W170rg
W172rg
W170rh
W172rh
W170ri
W172ri
W170rj
W172rj
W170rk
W172rk
W170rl
W172rl
W170rm
W172rm
W170rn
W172rn
W170ro
W172ro
W170rp
W172rp
W170rq
W172rq
W170rr
W172rr
W170rs
W172rs
W170rt
W172rt
W170ru
W172ru
W170rv
W172rv
W170rw
W172rw
W170rx
W172rx
W170ry
W172ry
W170rz
W172rz
W170sa
W172sa
W170sb
W172sb
W170sc
W172sc
W170sd
W172sd
W170se
W172se
W170sf
W172sf
W170sg
W172sg
W170sh
W172sh
W170si
W172si
W170sj
W172sj
W170sk
W172sk
W170sl
W172sl
W170sm
W172sm
W170sn
W172sn
W170so
W172so
W170sp
W172sp
W170sq
W172sq
W170sr
W172sr
W170ss
W172ss
W170st
W172st
W170su
W172su
W170sv
W172sv
W170sw
W172sw
W170sx
W172sx
W170sy
W172sy
W170sz
W172sz
W170ta
W172ta
W170tb
W172tb
W170tc
W172tc
W170td
W172td
W170te
W172te
W170tf
W172tf
W170tg
W172tg
W170th
W172th
W170ti
W172ti
W170tj
W172tj
W170tk
W172tk
W170tl
W172tl
W170tm
W172tm
W170tn
W172tn
W170to
W172to
W170tp
W172tp
W170tq
W172tq
W170tr
W172tr
W170ts
W172ts
W170tt
W172tt
W170tu
W172tu
W170tv
W172tv
W170tw
W172tw
W170tx
W172tx
W170ty
W172ty
W170tz
W172tz
W170ua
W172ua
W170ub
W172ub
W170uc
W172uc
W170ud
W172ud
W170ue
W172ue
W170uf
W172uf
W170ug
W172ug
W170uh
W172uh
W170ui
W172ui
W170uj
W172uj
W170uk
W172uk
W170ul
W172ul
W170um
W172um
W170un
W172un
W170uo
W172uo
W170up
W172up
W170uq
W172uq
W170ur
W172ur
W170us
W172us
W170ut
W172ut
W170uu
W172uu
W170uv
W172uv
W170uw
W172uw
W170ux
W172ux
W170uy
W172uy
W170uz
W172uz
W170va
W172va
W170vb
W172vb
W170vc
W172vc
W170vd
W172vd
W170ve
W172ve
W170vf
W172vf
W170vg
W172vg
W170vh
W172vh
W170vi
W172vi
W170vj
W172vj
W170vk
W172vk
W170vl
W172vl
W170vm
W172vm
W170vn
W172vn
W170vo
W172vo
W170vp
W172vp
W170vq
W172vq
W170vr
W172vr
W170vs
W172vs
W170vt
W172vt
W170vu
W172vu
W170vv
W172vv
W170vw
W172vw
W170vx
W172vx
W170vy
W172vy
W170vz
W172vz
W170wa
W172wa
W170wb
W172wb
W170wc
W172wc
W170wd
W172wd
W170we
W172we
W170wf
W172wf
W170wg
W172wg
W170wh
W172wh
W170wi
W172wi
W170wj
W172wj
W170wk
W172wk
W170wl
W172wl
W170wm
W172wm
W170wn
W172wn
W170wo
W172wo
W170wp
W172wp
W170wq
W172wq
W170wr
W172wr
W170ws
W172ws
W170wt
W172wt
W170wu
W172wu
W170wv
W172wv
W170ww
W172ww
W170wx
W172wx
W170wy
W172wy
W170wz
W172wz
W170xa
W172xa
W170xb
W172xb
W170xc
W172xc
W170xd
W172xd
W170xe
W172xe
W170xf
W172xf
W170xg
W172xg
W170xh
W172xh
W170xi
W172xi
W170xj
W172xj
W170xk
W172xk
W170xl
W172xl
W170xm
W172xm
W170xn
W172xn
W170xo
W172xo
W170xp
W172xp
W170xq
W172xq
W170xr
W172xr
W170xs
W172xs
W170xt
W172xt
W170xu
W172xu
W170xv
W172xv
W170xw
W172xw
W170xx
W172xx
W170xy
W172xy
W170xz
W172xz
W170ya
W172ya
W170yb
W172yb
W170yc
W172yc
W170yd
W172yd
W170ye
W172ye
W170yf
W172yf
W170yg
W172yg
W170yh
W172yh
W170yi
W172yi
W170yj
W172yj
W170yk
W172yk
W170yl
W172yl
W170ym
W172ym
W170yn
W172yn
W170yo
W172yo
W170yp
W172yp
W170yq
W172yq
W170yr
W172yr
W170ys
W172ys
W170yt
W172yt
W170yu
W172yu
W170yv
W172yv
W170yw
W172yw
W170yx
W172yx
W170yy
W172yy
W170yz
W172yz
W170za
W172za
W170zb
W172zb
W170zc
W172zc
W170zd
W172zd
W170ze
W172ze
W170zf
W172zf
W170zg
W172zg
W170zh
W172zh
W170zi
W172zi
W170zj
W172zj
W170zk
W172zk
W170zl
W172zl
W170zm
W172zm
W170zn
W172zn
W170zo
W172zo
W170zp
W172zp
W170zq
W172zq
W170zr
W172zr
W170zs
W172zs
W170zt
W172zt
W170zu
W172zu
W170zv
W172zv
W170zw
W172zw
W170zx
W172zx
W170zy
W172zy
W170zz
W172zz
W170aa
W172aa
W170ab
W172ab
W170ac
W172ac
W170ad
W172ad
W170ae
W172ae
W170af
W172af
W170ag
W172ag
W170ah
W172ah
W170ai
W172ai
W170aj
W172aj
W170ak
W172ak
W170al
W172al
W170am
W172am
W170an
W172an
W170ao
W172ao
W170ap
W172ap
W170aq
W172aq
W170ar
W172ar
W170as
W172as
W170at
W172at
W170au
W172au
W170av
W172av
W170aw
W172aw
W170ax
W172ax
W170ay
W172ay
W170az
W172az
W170ba
W172ba
W170bb
W172bb
W170bc
W172bc
W170bd
W172bd
W170be
W172be
W170bf
W172bf
W170bg
W172bg
W170bh
W172bh
W170bi
W172bi
W170bj
W172bj
W170bk
W172bk
W170bl
W172bl
W170bm
W172bm
W170bn
W172bn
W170bo
W172bo
W170bp
W172bp
W170bq
W172bq
W170br
W172br
W170bs
W172bs
W170bt
W172bt
W170bu
W172bu
W170bv
W172bv
W170bw
W172bw
W170bx
W172bx
W170by
W172by
W170bz
W172bz
W170ca
W172ca
W170cb
W172cb
W170cc
W172cc
W170cd
W172cd
W170ce
W172ce
W170cf
W172cf
W170cg
W172cg
W170ch
W172ch
W170ci
W172ci
W170cj
W172cj
W170ck
W172ck
W170cl
W172cl
W170cm
W172cm
W170cn
W172cn
W170co
W172co
W170cp
W172cp
W170cq
W172cq
W170cr
W172cr
W170cs
W172cs
W170ct
W172ct
W170cu
W172cu
W170cv
W172cv
W170cw
W172cw
W170cx
W172cx
W170cy
W172cy
W170cz
W172cz
W170da
W172da
W170db
W172db
W170dc
W172dc
W170dd
W172dd
W170de
W172de
W170df
W172df
W170dg
W172dg
W170dh
W172dh
W170di
W172di
W170dj
W172dj
W170dk
W172dk
W170dl
W172dl
W170dm
W172dm
W170dn
W172dn
W170do
W172do
W170dp
W172dp
W170dq
W172dq
W170dr
W172dr
W170ds
W172ds
W170dt
W172dt
W170du
W172du
W170dv
W172dv
W170dw
W172dw
W170dx
W172dx
W170dy
W172dy
W170dz
W172dz
W170ea
W172ea
W170eb
W172eb
W170ec
W172ec
W170ed
W172ed
W170ee
W172ee
W170ef
W172ef
W170eg
W172eg
W170eh
W172eh
W170ei
W172ei
W170ej
W172ej
W170ek
W172ek
W170el
W172el
W170em
W172em
W170en
W172en
W170eo
W172eo
W170ep
W172ep
W170eq
W172eq
W170er
W172er
W170es
W172es
W170et
W172et
W170eu
W172eu
W170ev
W172ev
W170ew
W172ew
W170ex
W172ex
W170ey
W172ey
W170ez
W172ez
W170fa
W172fa
W170fb
W172fb
W170fc
W172fc
W170fd
W172fd
W170fe
W172fe
W170ff
W172ff
W170fg
W172fg
W170fh
W172fh
W170fi
W172fi
W170fj
W172fj
W170fk
W172fk
W170fl
W172fl
W170fm
W172fm
W170fn
W172fn
W170fo
W172fo
W170fp
W172fp
W170fq
W172fq
W170fr
W172fr
W170fs
W172fs
W170ft
W172ft
W170fu
W172fu
W170fv
W172fv
W170fw
W172fw
W170fx
W172fx
W170fy
W172fy
W170fz
W172fz
W170ga
W172ga
W170gb
W172gb
W170gc
W172gc
W170gd
W172gd
W170ge
W172ge
W170gf
W172gf
W170gg
W172gg
W170gh
W172gh
W170gi
W172gi
W170gj
W172gj
W170gk
W172gk
W170gl
W172gl
W170gm
W172gm
W170gn
W172gn
W170go
W172go
W170gp
W172gp
W170gq

ZAKRES OPRACOWANIA
łączy ark. nr 1
łączy ark. nr 3
Według odrębnego opracowania:
-projektowany wodociąg z rur wodociągowych ciśnieniowych z polietylenu PE100 RC SDR17 typ2 ujęty w odrębnym opracowaniu
-projektowany hydrant DN80 podziemny ujęty w odrębnym opracowaniu
-projektowana zasuwa ujęta w odrębnym opracowaniu
-projektowana kanalizacja sanitarna tłoczna ujęta w odrębnym opracowaniu
proj. ogrodzenie
S1 proj. studnia kan.sanitarnej DN1200
PS proj. przepompownia ścieków 30 dm3/s, DN2000
KZ proj. komora zasuw, DN2000
KP proj. komora pomiarowa, DN1500
nowe nasadzenia wykonane przez Ogrod
nasadzenia 30-50 m.n. zachowane w miejscu ich posadzenia
kanalizacja sanitarna rzeczywista
kabel telekomunikacyjny rzeczywisty
Oznaczenia:
-projektowane przyłącze wodociągowe z rur wodociągowych ciśnieniowych z polietylenu PE100 RC SDR17 typ2
-projektowana zasuwa DN50m
-projektowana rura ochronna 90PE
PRZEKRÓJ ARK.NR1
PRZEKRÓJ ARK.NR2
PRZEKRÓJ ARK.NR3
STAROSTWO POWIATOWE W PRUSZCZU GDAŃSKIM
RÓWNIEŻ UZGADNIAŃ DOKUMENTACJI PROJEKTOWEJ
z zakresu ochrony przyrody i ochrony krajobrazu, projektowane przyłączenia w ROW przewody i przepustowy zgodnie z treścią nine.jszej dokumentacji
Pruszcz Gdański, dn. 03.02.2022 r.
wojewódzkiej: pomorskie [02]
powiat: pruszcz [3204]
gmina: Pruszcz Gdański [220404_2]
obręb: Wiślina [0019]
obiekt: ul. Łąkowa – działka nr 62/2
nr mapy w układzie 2000: 6.2012.123.3.1 i inne
ukł. odniesienia poziomy: PL-2000 strefa 6 (18)
ukł. odniesienia pionowy: PL-EVRF2007-NH
ID: GKK-PODGIK.6640.1.625.2022
Przedsiębiorstwo Geodezyjne
Lech Jadalski
80-177 Gdańsk, ul. Pólnary 19/8
NIP 584-000-22-80
tel. 601 242 128
Poświadczam, że niniejszy dokument został opracowany w wyniku prac geodezyjnych i kartograficznych, których rezultaty zawiera operat techniczny przyjęty/zaktualizowany w państwowym zasobie geodezyjnym. Za jeżeli kwadratu odpowiedzialność karną za złożenie fałszywego oświadczenia.
ID zgłoszenia prac geodezyjnych : GKK-PODGIK.6640.1.625.2022
Organ służby geodezyjnej, który otrzymał zgłoszenie: STAROSTA GDAŃSKI
Nr i data dokumentu poczytywanej weryfikacji : GKK-PODGIK.6640.1.625.2022 z dnia 18.02.2022 r.
Wykonawca prac geodezyjnych : Przedsiębiorstwo Geodezyjne Lech Jadalski
Geodeta uprawniony Nr 17755
Lech Jadalski
STAN PRAWNY NIERUCHOMOŚCI
na dzień 04.02.2022 r.
Nie wykluczo się istnienia w terenie innych, nie wykazanych na niniejszej mapie urządzeń podziemnych, które nie zostały zgłoszone do inwentaryzacji.
Słuchowski gruntowych nie badano.
Geodeta uprawniony Nr 17755
Lech Jadalski
MAPA DO CELÓW PROJEKTOWYCH
SKALA 1:500
ARKUSZ 2
W zakresie opracowania mapa aktualna na dzień: 04.02.2022 r.
Kierownik i wykonawca prac: Lech Jadalski, upr. nr 17755
Gdańsk, dn. 04.02.2022 r.
PRZYKŁADOWE ZEBRANIE KOPIS MAPY
DO CELÓW PROJEKTOWYCH I DOTYCZĄCYCH
RYSZARD DAGIL
80-174 Otomin
ul. Tarczowa 15
tel. 602-241-340
Projektant: inż. Ryszard Dagil
Sprawdzający: mgr. inż. Adam Dagil
Budowa przyłącza wodociągowego
Otomin, Pruszcz Gdański, Tarkowy, Pruszczańska, ul. Łąkowa
Projekt zagospodarowania terenu
Arkusz 2/3
Stadium opracowania: Projekt zagosp. terenu
Data: lit. skuteczn. zapr.
Skala: 1:500
Rys. nr 2
Wykonał: inż. Ryszard Dagil
Sprawdził: mgr. inż. Adam Dagil
upr. nr 43/Gd/Sp
upr. nr 43/Gd/Sp/PBD/19

MAPA DO CELÓW PROJEKTOWYCH
SKALA 1:500
ARKUSZ 3
W zakresie opracowania mapa aktualna na dzień: 04.02.2022 r.
Przedsiębiorstwo Geodezyjne
Geodeta uprawniony Nr 17755
Leszek Dobulski
Według odrębnego opracowania:
projektowy wodociąg
z rur wodociągowych rdzewiejących z pokrytymi PE80 RC SDR17 typu2 wykry + odrębnym opracowaniu
projektowany hydrant DN80
podziemny wykry + odrębnym opracowaniu
projektowana zasuwa wykry + odrębnym opracowaniu
projektowana kanalizacja sanitarna
rzutowa wykry + odrębnym opracowaniu
proj. ogrodzenie
B1 proj. studnia kan.sanitarnej DN1200
PS proj. przepompownia ścieków St.ścieków DN2000
KZ proj. komora zasuw DN2000
KP proj. komora pomiarowa DN1500
inne inwestycje w obszarze przez Państwo
Dzierżoniowskie Przedsiębiorstwo Wodociągowo-Kanalizacyjne
kanalizacja sanitarna rzeczywista
kabel telekomunikacyjny rzeczywisty
Oznaczenia:
projektowe przyłącze wodociągowe z rur wodociągowych rdzewiejących z pokrytymi PE80 RC SDR17 typu2
projektowana zasuwa DN50mm
projektowana rura ochronna 90PE
PROFILE UMOWY
Projekt przepopodprowadzenia terenu Arkusz 3/3
Projektant : Inż. Ryszard Żagel
Sprawdzający : mgr Inż. Adam Żagel
BYSZWA ŻAGEL
Biuro Projektowe i Geodezja
58-174 Dzierżoniów, ul. Tarczowa 15
tel. 600-245-340

województwo: pomorskie [22]
powiat: gdański [2204]
gmina: Pruszcz Gdański [220404_2]
obręb: Wiślinka [0018]
obiekt: ul. Łąkowa – działka nr 34/22
nr sekcji w układzie 2000: 6.220.27.36.1.3 i inne
ukł. odniesienia poziomy: PL-2000 strefa 6 (18°)
ukł. odniesienia pionowy: PL-EVRF2007-NH
ID: GGK-PODGK.6640.1.5018.2022

Przedsiębiorstwo Geodezyjne
Lech Jaskulski
80-177 Gdańsk, ul. Pólnicy 19/8
NIP 584-000-22-80
tel. 601 242 128

MAPA DO CELÓW PROJEKTOWYCH
SKALA 1:500

W zakresie opracowania mapa aktualna na dzień: 14.10.2022 r.

Kierownik i wykonawca prac: Lech Jaskulski, upr. nr 17755 — Geodeta uprawniony Nr 17755

Gdańsk, dn. 14.10.2022 r. — Lech Jaskulski

Nie wyklucza się istnienia w terenie innych, nie wykazanych na niniejszej mapie urządzeń podziemnych, które nie zostały zgłoszone do inwentaryzacji.

Służebności gruntowych nie badano.

STAROSTWO POWIATOWE W PRUSZCZU GDAŃSKIM
REFERAT UZGADNIANIA DOKUMENTACJI PROJEKTOWEJ
W granicach opracowania występują projektowane i zarejestrowane w RUBP przewody i urządzenia zgodne z treścią nin.(ej) dokumentacji.

Pruszcz Gdański, dn. 12.10.2022 r.

Poświadczam, że niniejszy dokument został opracowany w wyniku prac geodezyjnych i kartograficznych, których wyniki zawiera operat techniczny przyrzyczenie zwyczajkowany. Jednocześnie informuję, że jestem świadomy odpowiedzialności karnej za złożenie fałszywego oświadczenia.
TD zgłoszenia prac geodezyjnych: GGK-PODGK.6640.1.5018.2022
Organ służby geodezyjnej który otrzymał zgłoszenie: STAROSTA GDAŃSKI
i data dokumentu przyrzyczenej wyn.(kaj): GGK-PODGK: 6640.1.5018_2022_42019
z dnia: 20.10.2022 r.
Wykonawca prac geodezyjnych : Przedsiębiorstwo Geodezyjne Lech Jaskulski

Geodeta uprawniony Nr 17755
Lech Jaskulski

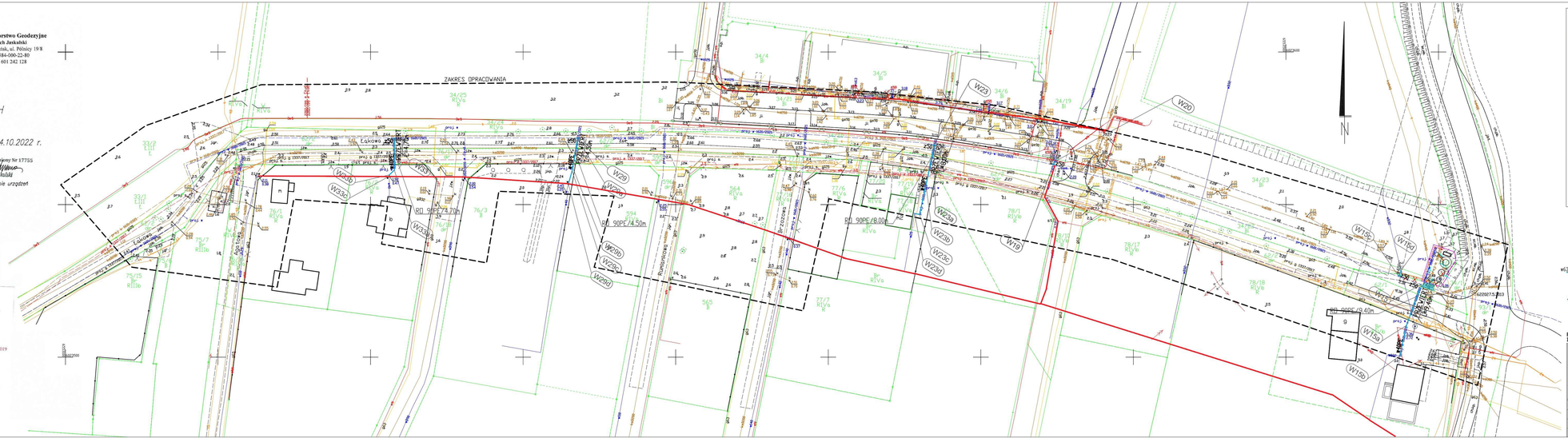

Według odrębnego opracowania:

- W50PE, W63PE, W160PE, W90PE — projektowany wodociąg z rur wodociągowych ciśnieniowych z polietylenu PE100 RC SDR17 typ2 ujęty w odrębnym opracowaniu
- Hp — projektowany hydrant DN80 podziemny ujęty w odrębnym opracowaniu
- projektowana zasuwa ujęta w odrębnym opracowaniu
- ks1125PE, ks1125PE — projektowana kanalizacja sanitarna tłoczna ujęta w odrębnym opracowaniu

- proj. ogrodzenie
- S1 proj. studnia kan.sanitarnej, DN1200
- PS proj. przepompownia ścieków 30 dm3/s, DN2000
- KZ proj. komora zasuw, DN2000
- KP proj. komora pomiarowa, DN1500
- nowa nasadzenia wykonane przez Dekpol Inwestycje Sp.zo.o. przeznaczone do przesadzenia
- kanalizacja sanitarna nieczynna
- kabel telekomunikacyjny nieczynny

PRZEGLĄD ARKUSZY

Oznaczenia:

- W63PE, W90PE — projektowane przyłącze wodociągowe z rur wodociągowych ciśnieniowych z polietylenu PE100 RC SDR17 typ2
- Z50 — projektowana zasuwa DN50mm
- projektowana rura ochronna 90PE

PORÓWNANIE ZGODNOŚCI OSNOWY MAPY DO CELÓW PROJEKTOWYCH Z OBRZEŻEM

RYSZARD DAGIL 80-174 Dtonin ul. Teczowa 15 tel. 602-241-340		Budowa przykanalika wodociągowego Address: ul. Łąkowa, Łąkowa, Grzegorza, ul. Wałowa obręb 0018 Wiślinka	
		Projekt zagospodarowania terenu Arkusz 4/5	
		Stadium opracowania: Projekt zagosp. terenu	
		Data: 10 styczeń 2023r. Skala: 1:500	Rys. nr 4
Projektant :	inż. Ryszard Dagil	uprawnienia budowlane bez ograniczeń	upr. Nr 610/86/94
Sprawdzający:	mgr. inż. Adam Dagil	uprawnienia budowlane	upr. Nr POM/0034/PWOD/13

Oświadczam, że niniejszy dokument został opracowany w wyniku prac geodezyjnych i kartograficznych, których rezultaty zawiera operat techniczny pozytywnie zweryfikowany. Jednocześnie informuję, że jestem świadomy odpowiedzialności karnej za złożenie fałszywego oświadczenia.
Operat techniczny o numerze ewidencyjnym : GKK-PODGIK.6640.1.625.2022
Organ służby geodezyjnej, który otrzymał zgłoszenie :STAROSTA GDAŃSKI
Nr i data dokumentu pozytywnej weryfikacji : GKK-PODGIK.6640.1.625.2022, 36079 z dnia 18.02.2022 r.
Wykonawca prac geodezyjnych: Przedsiębiorstwo Geodezyjne Lech Jaskulski

Geodeta uprawniony Nr 17755
Lech Jaskulski

województwo: pomorskie [22]
powiat: gdański [2204]
gmina: Pruszcz Gdański [220404_2]
obręb: Wiślinka [0018]
obiekt: ul. Łąkowa – działka nr 62/2
nr sekcji w układzie 2000: 6.220.27.03.3.3 i inne
ukł. odniesienia poziomy: PL-2000 strefa 6 (18°)
ukł. odniesienia pionowy: PL-EVRF2007-NH
ID: GKK-PODGIK.6640.1.625.2022

Przedsiębiorstwo Geodezyjne
Lech Jaskulski
80-177 Gdańsk, ul. Półwiejsy 19/8
NIP 584-000-22-80
tel. 601 242 128

MAPA DO CELÓW PROJEKTOWYCH
SKALA 1:500
ARKUSZ 4

W zakresie opracowania mapa aktualna na dzień: 04.02.2022 r.

Kierownik i wykonawca prac: Lech Jaskulski, upr. nr 17755
Gdańsk, dn. 04.02.2022 r.

Nie wyklucza się istnienia w terenie innych, nie wykazanych na niniejszej mapie urządzeń podziemnych, które nie zostały zgłoszone do inwentaryzacji.

Stałe bności gruntowych nie badano.

STAROSTWO POWIATOWE W PRUSZCZU GDAŃSKIM
REFERAT GOSPODARKI DOKUMENTACJI PROJEKTOWEJ
W granicach opracowania występują projektowane i zarejestrowane w RUGP przewody i urządzenia zgodnie z treścią niniejszej dokumentacji.
Pruszcz Gdański, dn. 03.02.2022 r.

Geodeta uprawniony Nr 17755
Lech Jaskulski

Według odrębnego opracowania:

- w50PE, w63PE, w90PE – projektowany wodociąg z rur wodociągowych ciśnieniowych z polietylenu PE100 RC SDR17 typ2 ujęty w odrębnym opracowaniu
- Hp – projektowany hydrant DN80 podziemny ujęty w odrębnym opracowaniu
- Z – projektowana zasuwa ujęta w odrębnym opracowaniu
- kst150PE, kst180PE – projektowana kanalizacja sanitarna tłoczna ujęta w odrębnym opracowaniu

- proj. ogrodzenie
- S1 proj. studnia kan.sanitarnej, DN1200
- PS proj. przepompownia ścieków 30 dm3/s, DN2000
- KZ proj. komora zasuw, DN2000
- KP proj. komora pomiarowa, DN1500
- nowe urządzenia wykonane przez Dekpol Inwestycje Sp.zo.o. przeznaczone do przesadzenia
- kanalizacja sanitarna nieczynna
- kabel telekomunikacyjny nieczynny

Oznaczenia:

- w32PE, w40PE – projektowane przyłącza wodociągowe z rur wodociągowych ciśnieniowych z polietylenu PE100 RC SDR17 typ2
- Z50 – projektowana zasuwa DN50mm
- projektowana rura ochronna 90PE

PRZEGLĄD ARKUSZY

POWIĘKSZANIE ZEGNIEŃCE KOPIE MAPY DO CELÓW PROJEKTOWYCH I DRYWINEWN

RYSZARD DAGIL
80-174 Otomin
ul. Tęczowa 15
tel. 602-241-340

Budowa przyłącza wodociągowego
Wiślinka, Otomin, Łęgowo, Brzegowa, ul. Wiślana
obręb 0018 Wiślinka.

Projekt zagospodarowania terenu
Arkusz 5/5

Stadium opracowania: Projekt zagosp. terenu
Data: 10 styczeń 2020r.
Skala: 1:500
Rys. nr 5

Projektant :	inż. Ryszard Dagil	specjalność instalacyjno-budowlana	upr. Nr KIUI/56/96/M
Sprawdzający:	mgr. inż. Adam Dagil	specjalność instalacyjna	upr. Nr POM/1036/PWOD/19