ŚCIANA SC1
1:50

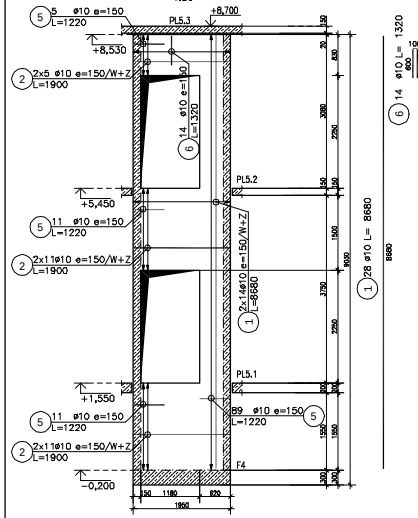

ŚCIANA SC2
1:50

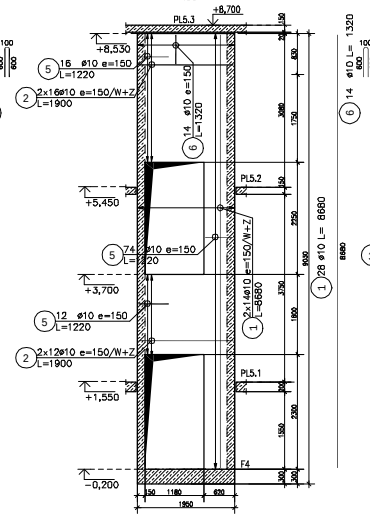

ŚCIANA SC3 (wyk. x2)
1:50

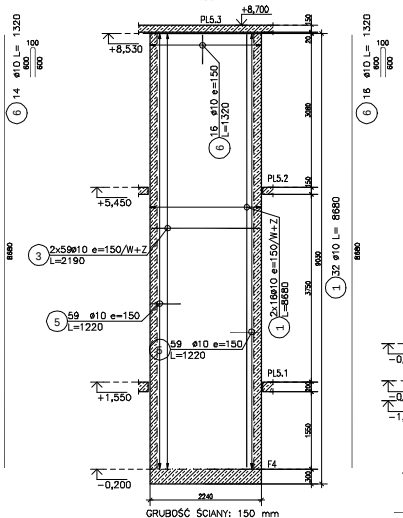

DOZBROJENIE OTWORÓW
1:50

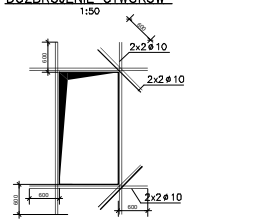

4 ø10 Lcalk.= 93m

A-A
1:50

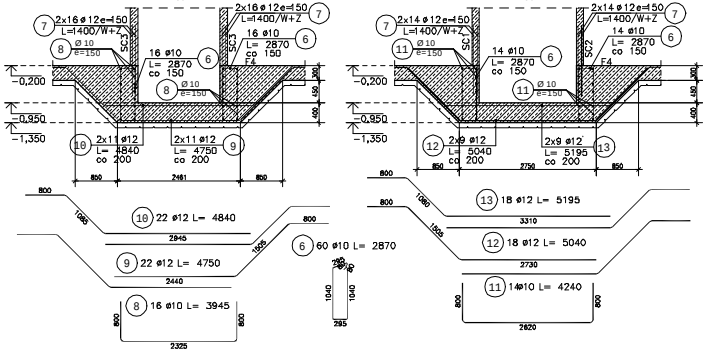

ZESTAWIENIE STALI ZBROJENIOWEJ

POZ.	NR PRĘTA	ø [mm]	DŁUGOŚĆ [m]	ILOŚĆ PRĘTÓW	ILOŚĆ x POZ.	ILOŚĆ RAZEM	DŁ. ŁĄCZNA [m] A-IIIN ø10	DŁ. ŁĄCZNA [m] A-IIIN ø12
Poz. DO – DOZBROJENIE OTWORÓW – 1 szt.								
DO	4	10	130,000	1	1	1	130,00	
Poz. PP – PŁYTA PODSZYBIA – 1 szt.								
PP	6	10	2,810	32	1	32	91,84	
	6	10	2,810	28	1	28	80,36	
	7	12	1,400	120	1	120		168,00
	8	10	3,945	16	1	16	63,12	
	9	12	4,750	22	1	22		104,50
	10	12	4,840	22	1	22		106,48
	11	10	4,240	14	1	14	59,36	
	12	12	5,040	18	1	18		90,72
	13	12	5,195	18	1	18		93,51
Poz. SC1 – ŚCIANA SC1 – 1 szt.								
SC1	1	10	2,680	28	1	28	243,04	
	2	10	1,900	54	1	54	102,60	
	3	10	1,220	116	1	116	141,52	
	6	10	1,320	14	1	14	18,48	
Poz. SC2 – ŚCIANA SC2 – 1 szt.								
SC2	1	10	2,680	28	1	28	243,04	
	2	10	1,900	56	1	56	106,40	
	3	10	1,220	102	1	102	124,44	
	6	10	1,320	14	1	14	18,48	
Poz. SC3 – ŚCIANA SC3 – 2 szt.								
SC3	1	10	2,680	32	2	64	555,52	
	3	10	2,190	118	2	236	516,84	
	3	10	1,220	118	2	236	287,92	
	6	10	1,320	16	2	32	42,24	
DŁUGOŚĆ RAZEM [m]							2670,70	663,21
MASA JEDNOSTKOWA [kg/m]							0,617	0,888
MASA [kg]							1743,18	500,13
MASA CAŁKOWITA [kg]							2243,31	

UWAGI:

BETON: C30/37 (B37)
STAL ZBROJENIA: RB500W (A-IIIN)
OTULINA ZBROJENIA:
- ŚCIANY SZYBU WINDY 25 mm
- PŁYTA PODSZYBIA 50 mm

1. WSZYSTKIE WYMIARY PODANO W [mm]; RZĘDNE WYSOKOŚCIOWE PODANO W [m]
2. LOKALIZACJĘ ŚCIAN PODANO NA RYS. K4.2
3. MIEJSCA PRZEBROJÓW PODSZYBIA A-A, B-B ZAZNACZONO NA RYS. K4.2
4. DŁUGOŚCI ODCINKÓW PRĘTÓW PODANO JAKO G.ABARYTOWE (METODA A WG PN-EN ISO 3766:2006); DŁUGOŚCI CAŁKOWITE PRĘTÓW PODANO JAKO RZECZYWISTE
5. RYSUNEK RozPAŚTRYWAĆ, ŁĄCZNE Z POZOSTAŁYMI RYSUNKAMI, BOWIEM INNYCH BRAN
6. OZNACZENIE ZBROJENIA: W - ZBROJENIE WEWNĘTRZNE, Z - ZBROJENIE ZEWNĘTRZNE
7. W PŁYCE STROPOWEJ PL5.3 WYKONAĆ OTWÓR WENTYLACYJNY SZYBU WINDY ZGODNIE Z RYSUNKIEM K4.35
8. PRZESTRZEŃ POMIĘDZY ŚCIANAMI SZYBU WINDY A STROPEM PL5.3 NALEŻY SZCZELNIE WYPEŁNIĆ WELNĄ MINERALNĄ MIEKKĄ A2
9. W MIEJSCU OTWORÓW ZBROJENIE PIONOWE ROZCIĄĆ I ODGIĄĆ DO WEWNĄTRZ
10. PRĘT NR 5 W MIEJSCU OTWORÓW UKŁADAĆ NAPRZEMIENNIE

PROJEKT	ARCHICON S.C. Jerzak Szaraniec 44-100 Gliwice, ul. Głowackiego 7	INWESTOR	Gmina Żmigród pl. Wojska Polskiego 2-3, 55-140 Żmigród
TEMAT	Rozbudowa budynku szkoły i zmiana sposobu użytkowania na siedzibę Urzędu Miasta	ADRES INWESTYCJI	ul. Stefana Batorego 2 55-140 Żmigród
NAZWA RYSUNKU	Budynek 5 - szyb windy	DATA: 11.2019	SKALA: 1:50 / NR RYS.: K5.2
projektował: dr inż. Wojciech Mazur	SLK/SKSI/PWB/K/S		
sprawdził: dr inż. Rafał Domagała	SLK/SKSI/PWB/K/S		