

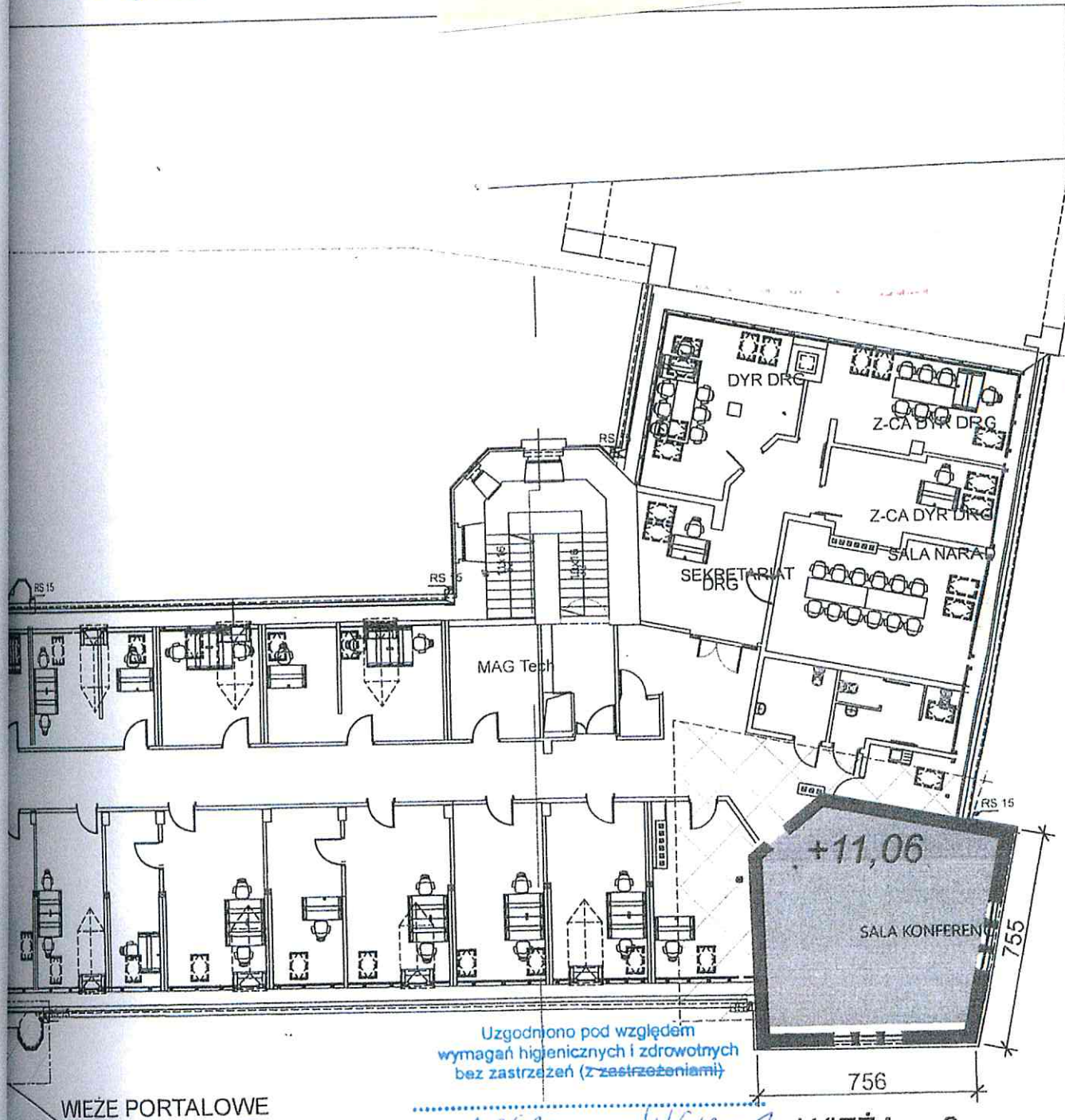

Zatwierdził nr 1A.



Uzgodniono pod względem wymagań higienicznych i zdrowotnych bez zastrzeżeń (Zastrzeżeniami)

WIEŻA nr 2

Data: 1.06.2019 Nr opinii: 4/6/2019
mgr inż. Renata Janowicz
rozstrząsnawca d/sanitam higienicznych
Lp. Nr 50-N/06 w zakresie bez ograniczeń
80-809 Gdańsk, ul. Lipowicza B1. tel: 502 130 395

Nazwa i adres inwestycji: REWITALIZACJA ELEWACJI BUDYNKU z ODBUDOWĄ DWÓCH WIEŻ Gdańsk, Augustyńskiego nr 2 działka nr 237/7, obr. 0099		Inwestor: WOJEWÓDZTWO POMORSKIE 80-801. GDAŃSK ul. Okopowa 21/27	
 Architektoniczne Biuro Projektów Roman Wyrzykowski 80-171 Gdańsk, ul. Cygańska Góra 7B tel/fax: 302-14-50; e-mail: pracownia btw@interia.pl	projektant; arch. R. Wyrzykowski, upr. 01/Gd/75 UPRAWNIENIA W SPECJ. ARCHITEKTONICZNEJ BEZ OGRANICZEŃ		WYDZIAŁ ODBUDOWY ul. Nowe Ogrody 5/12 80-803 Gdańsk (44)
	współpraca; arch. D. Kaźmierczak		
nazwa opracowania projektu: PB. branża: architektura data: listopad 2019	tytuł rysunku: RZUT POZIOM 11,06 miejsca odtwarzania wież		skala: 1:200 nr rys.: 3 strona: 30a

Legenda:



PROJEKTOWANA CENTRALA WENTYLACYJNA



KLIMATYZATOR JED. WEW. KASETONOWA



PROJEKTOWANA INSTALACJA NAWIEWNA



PROJEKTOWANA INSTALACJA WYWIEWNA



PROJEKTOWANA INSTALACJA FREONOWA

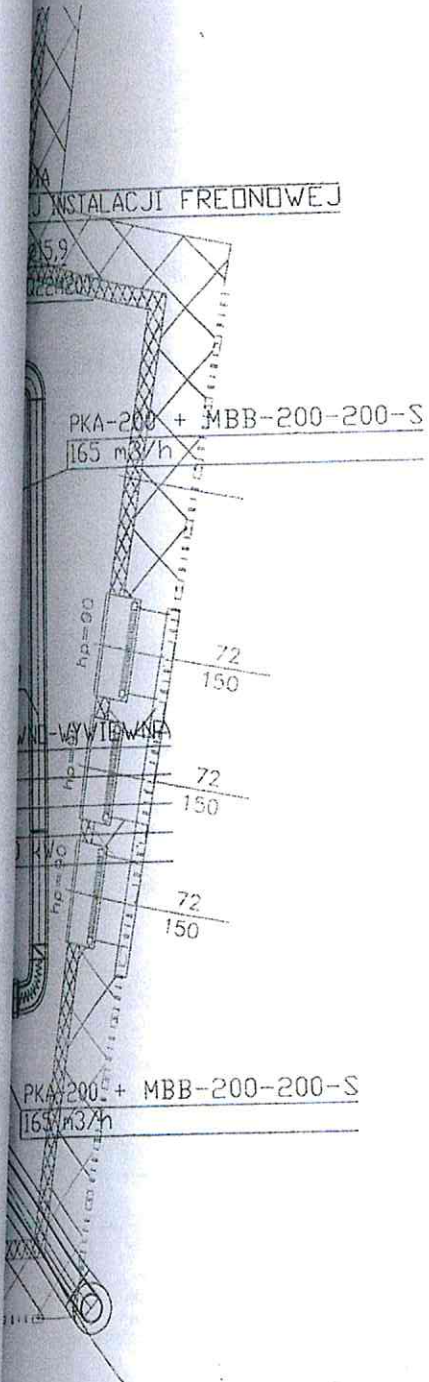

Uzgodniono pod względem wymagań higienicznych i zdrowotnych bez zastrzeżeń (z zastrzeżeniami)

Data: 1.06.20 - Nr opinii: 416/20
 mgr inż. Renata Janowicz
 rzeczoznawca ds. sanitarnehigienicznych
 Nr. Nr 00-N/08 w zakresie bez ograniczeń
 80-801 Gdańsk, ul. Lipowicza 81, tel. 71 73 138 383

Nazwa i adres inwestycji: REWITALIZACJA ELEWACJI BUDYNKU Z ODBUDOWĄ DWÓCH WIEŻ Gdańsk, Augustyńskiego nr 2 działka nr 237/7, obr. 0099		inwestor: WOJEWÓDZTWO POMORSKIE 80-801 GDAŃSK ul. Okopowa 21/27	
Architektoniczne Biuro Projektów ABP Roman Wyrzykowski 80-171 Gdańsk, ul. Cyprińska 7B tel/fax: 302-14-50, e-mail: pracownia@abpinteria.pl		projektant: mgr inż. Tomasz Makarski upr. POM/0245/PWOS/12 UPRAWNIENIA W SPECJ. SANITARNEJ BEZ OGRANICZEN opracował: mgr inż. Przemysław Chyla	
faza opracowania projektu: PB		tytuł rysunku: RZUT POZIOM +11,06 - instalacja wentylacji i klimatyzacji	
branża: sanitarna		data: listopad. 2019	
WYDZIAŁ ARCHITEKTURY ul. Nowe Główny 81/21:50 80-803 Gdańsk		strona: W-3 306	

MAPA DO CELÓW PROJEKTOWYCH
SKALA 1 : 500

Woj.: Pomorskie
Nr. jednostki ewid.: 226101_1.M.Gdańsk
Gmina: M.Gdańsk
Obręb: 0099, Śródmieście
Działka nr: 237/7
Nr sekcji: 6.220.26.07.1.2
ul. Augustyńskiego 2
Ident. zgłoszenia pracy: WG-III.6640.1.3825.2019
Prace rozpoczęto: 29.08.2019r.
Prace zakończono: 02.09.2019r.
Układ poziomy: "2000"
Układ Pionowy: Kronsztadt 86-bis

Nie wyklucza się istnienia innych nie wykazanych na niniejszej mapie urządzeń podziemnych, które nie zostały zgłoszone do inwentaryzacji.

Treść mapy do celów projektowych w zakresie konturów użytków gruntowych i konturów klas gleboznawczych jest zgodna z treścią mapy ewidencyjnej.

Wykonanie niniejszej mapy nie było poprzedzone ustaleniami dotyczącymi ewentualnych służebności gruntowych obciążających grunty położone w granicach projektowanej inwestycji.

Legenda:

- kanalizacja deszczowa
- kanalizacja sanitarna
- wodociągi
- gazociągi
- ciepłociągi
- kable energetyczne
- kable telekomunikacyjne
- przewód inny
- - - - - zakres opracowania

W granicach opracowania mapy występują następujące urządzenia techniczne uzgadniane w ZUDP.

- e ośw.940.2015
- proj. KG-IV.6630-286/2019
- ks160.241.2016
- kd200.940.2015
- kd160.241.2016
- kd250.241.2016
- kd200.241.2016
- ośw.241.2016
- st.ks.940.2015

Mapę sporządzono w dniu 02.09.2019r.

Potwierdza się, że niniejszy dokument został opracowany w trybie prac geodezyjnych i kartograficznych, których rezultaty zostały opublikowane w ewidencji materiałów geodezyjnych i kartograficznych.	
Organ prowadzący państwowy zasób geodezyjny i kartograficzny	Urząd Miasta w Gdańsku Wydział Geodezji Referat Zasobu Geodezyjnego
Identyfikator ewidencyjny materiału zasobu operacji technicznej	P.2261 2019 127109
Data wpisania operacji technicznej do ewidencji materiałów geodezyjnych i kartograficznych	13.03.2019r.
Imię, nazwisko i podpis osoby odpowiedzialnej za opracowanie projektu	INSPEKTOR

GEODETA PAWNIONY
Nr. upr. 12673 M.G.PiB
Janusz Honchera

USŁUGI GEODEZYJNE
Janusz Honchera
80-803 Gdańsk, ul. Andrzeja Grutty 10A
NIP: 583-194-06-04
Regon: 190293901

URZĄD MIASTA GDAŃSKA
WYDZIAŁ URZĄDNICTWA I ARCHITEKTURY
ul. Nowe Ogrody 8/12
80-803 Gdańsk
(44)

PREZYDENT MIASTA GDAŃSKA
z up.
mgr inż. arch. Katarzyna Nowicka
p.o. ZASTĘPCA DYREKTORA
WYDZIAŁU URZĄDNICTWA I ARCHITEKTURY
KIEROWNIK REFERATU ARCHITEKTURY-ŚRÓDMIEŚCIE

Uzgodniono pod względem wymagań higienicznych i zdrowotnych bez zastrzeżeń (z zastrzeżeniami)

Data: 1.06.20, Nr opinii: 416ko
mgr Inż. Renata Janowicz
rzeczoznawca ds. sanitarnohigienicznych
Ul. Nr 90-N/05 w zakresie bez ograniczeń
80-809 Gdańsk, ul. Lipowicza 81; tel: 582 139 395

PROJEKT ZAC
GDAŃSK, UL.
działka nr 237/
skala 1 : 500

oznaczy

- Istni
- 1. W
- 2. W
- 3. W
- 4. W
- 5. W
- 6. Is
- A - I
- B -
- C - I
- D -

- P
- p
- Is
- P
- Z

A, B, C, D.

KLAUZULA; Potwierdz do celów projektowych v treści oraz skali wg opra

Nazwa i adres inwestycji:
REMONT-REWITA z ODBUI

Gdańsk, Augustyń działki drogowe; 1:

Architektoniczne Biuro
Roman Wyrzykow
80-171 Gdańsk, ul. Cygańska Góra;
tel/fax: 302-14-50; e-mail; pracowni

mgr inż. Tomasz Makowski
opr. POMI 02431/PWOS/12
mgr inż. Sebastian Widoms
opr. POMI 00341/PWOS/109
tytuł rysunku
projektu PB.
branża: architektura
data listopad 2019

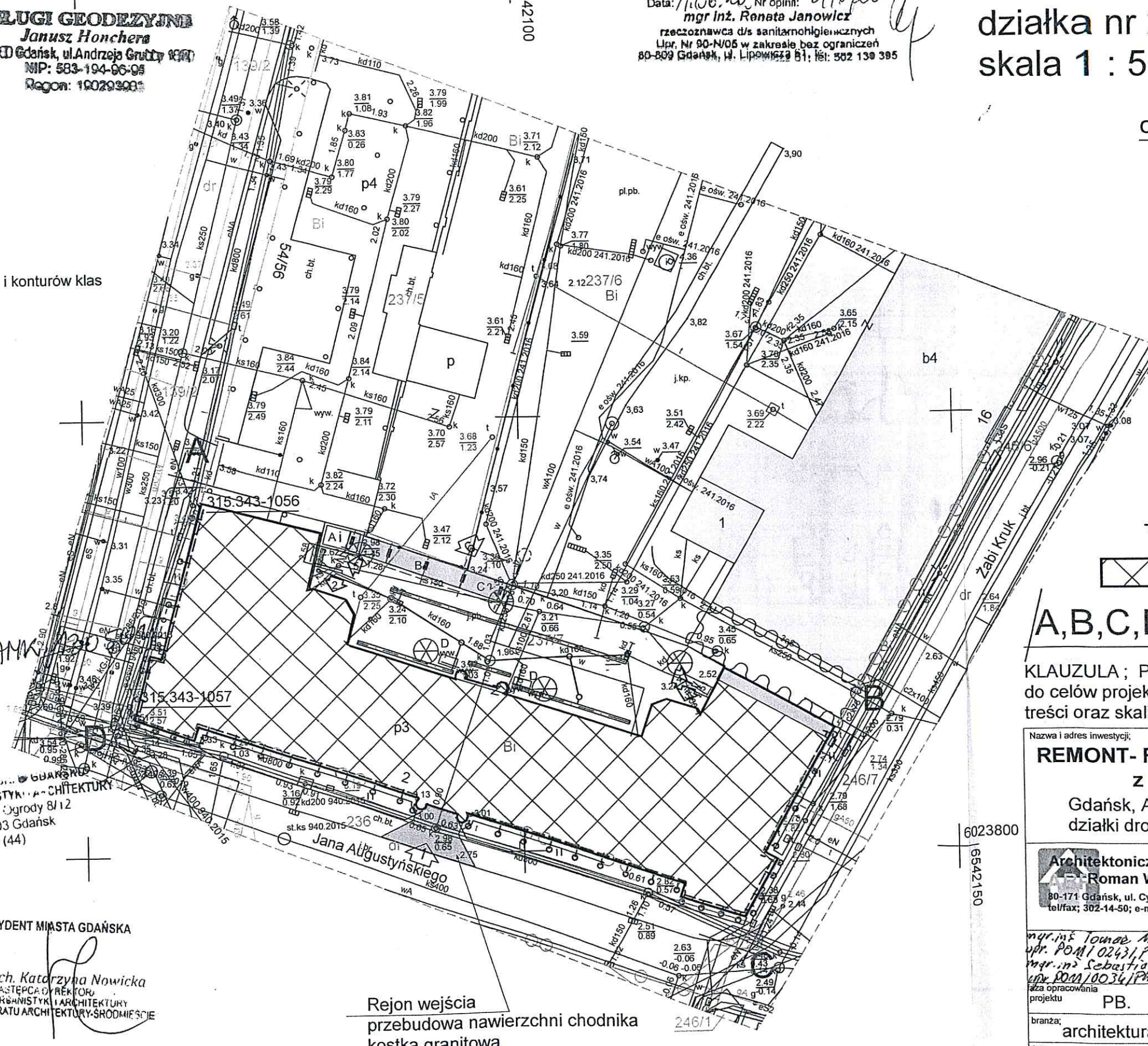

Rejon wejścia
przebudowa nawierzchni chodnika
kostka granitowa

WĄ DWÓCH WIEŻ”
działka nr 237/7
drogi 139/2, 236, 246/7

u wraz z przywróceniem
i wież.
ego,
k.
wejścia od strony ulicy

na odpady
dową sieci podziemnych
itekturę i konstrukcję.

racy biurowej. Funkcja biura
ż nie wprowadza zmian w
warunków pracy i
ynku mieszczą
st dla mniej niż 50
ł na cele gospodarcze.

any przez budowniczego z
zary Wiebego. Budynek w
0 odbudowany. Widoczne
nie zostały odtworzone,
ywrócenie narożnych wież
masywny dostojny widok.

został znacznie zniszczony i
cie i bez narożnych wież

racyjna z użytkowym
z ceramicznej cegły z
onstrukcji drewnianej kryty

URZĄD MIE. ST. W GDAŃSKU
WYDZIAŁ URZĄDNIWSTWA ARCHITEKTURY
ul. Nowe Ogrody 31/2
80-303 Gdańsk
(44)

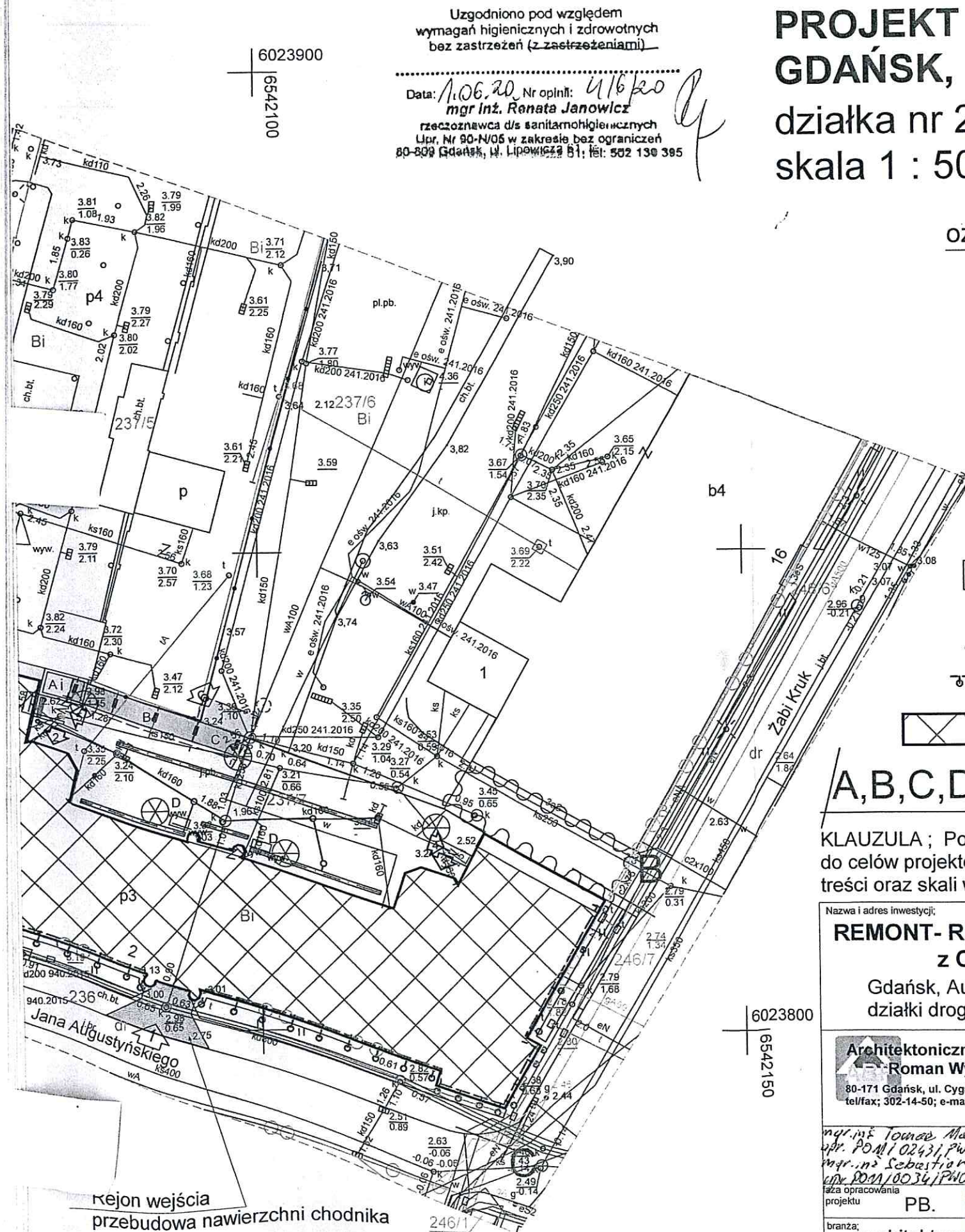

Uzgodniono pod względem
wymagań higienicznych i zdrowotnych
bez zastrzeżeń (z zastrzeżeniami)

Data: 1.06.20 Nr opinii: 41620
mgr inż. Renata Janowicz
rzeczoznawca d/s sanitarnohigienicznych
Upr. Nr 90-N/05 w zakresie bez ograniczeń
80-809 Gdańsk, ul. Lipowicza 51; tel: 502 130 395

PROJEKT ZAGOSPODAROWANIA DZIAKI GDAŃSK, UL. AUGUSTYŃSKIEGO nr 2 działka nr 237/7, obr. 0009 Gdask skala 1 : 500

Rzeczoznawca
do spraw
bezpieczeństwa przeciwpożarowych

Inż. Edward Sulikowski
Nr upr. 9593

Zgodność projektu z wymaganiami ochrony przeciwpożarowej
z uwagami stwierdzam bez uwag

oznaczenia graficzne

- ➔ Istniejące wejścia do budynku
 1. Wejście główne
 2. Wejście na klatkę schodową (ewakuacyjne) - wieża nr 1
 3. Wejście na klatkę schodową (ewakuacyjne) - wieża nr 2
 4. Wejście do węzła CO (poziom -1) - projektowana przebudowa pochylni.
 5. Wejście do Archiwum (poziom -1) - projektowana przebudowa pochylni.
 6. Istniejąca wiata śmietnikowa - na sąsiednich działkach 237/5 i 237/6.
- ⊗ Projektowane latarnie parkowe, wolnostojące - oprawy LED
(likwidacja lamp elewacyjnych)
- A - Wygodzone miejsce na zewnętrzne urządzenia klimatyzacji.
- B - Projektowana wiata - stojaki na rowery.
- C - Projektowana wiata - kontenery na odpady.
- D - Obudowa czerpni i wyrzutni klimatyzacji (np w formie budki strażniczej).

Projektowana wymiana nawierzchni (kostka brukowa) 514m² wraz z
podbudową i instalacją kanalizacji deszczowej.

Projektowane odwodnienie liniowe.

Projektowana kanalizacja deszczowa.

Projektowane oprawy doziemne iluminacji elewacji budynku
kabel ułożony w ziemi na ścianie zewnętrznej budynku

Istniejący budynek.
Projektowana rewitalizacja elewacji oraz odbudowa wież zgodnie
z pierwotnym kształtem budynku.

A,B,C,D. Granice opracowania planu- w granicach działki

KLAUZULA ; Potwierdzam zgodność z oryginałem mapy
do celów projektowych w zakresie symboli znaków,
treści oraz skali wg opracowania geodety.

Projektant, arch. R. Wyrzykowski

Nazwa i adres inwestycji: REMONT- REWITALIZACJA ELEWACJI BUDYNKU z ODBUDOWĄ DWÓCH WIEŻ Gdańsk, Augustyńskiego nr 2; działka nr 237/7, obr. 0099 działki drogowe; 139/2, 236, 246/7		Inwestor: WOJEWÓDZTWO POMORSKIE 80-801 GDAŃSK ul. Okopowa 21/27	
Architektoniczne Biuro Projektów Roman Wyrzykowski 80-171 Gdańsk, ul. Cygańska Góra 7B tel/fax; 302-14-50; e-mail; pracownia btw@interia.pl		projektant; arch. R. Wyrzykowski, upr. 01/Gd/75 UPRAWNIENIA W SPECJ. ARCHITEKTONICZNEJ BEZ OGRANICZEŃ	
mgr inż. Tomasz Melanowski upr. POM/02431/PWOS/12 mgr inż. Sebastian Widowski upr. POM/0034/PWOS/109		współpraca; arch. D. Kaźmierczak sprawdził; arch. Ł. Zbozień, upr. PO/KK/300/2009 UPRAWNIENIA W SPECJ. ARCHITEKTONICZNEJ BEZ OGRANICZEŃ	
mgr inż. Paweł Jurczyki upr. bud. budowlanymi bez ograniczeń w specjalności instalacyjnej elekr. i elektroenergetycznych		projektant; mgr inż. Piotr Sykucki POM/0246/PWBE/16 Upr. bud. budowlanymi bez ograniczeń w specjalności instalacyjnej elekr. i elektroenergetycznych	
mgr inż. Paweł Jurczyki upr. bud. budowlanymi bez ograniczeń w specjalności instalacyjnej elekr. i elektroenergetycznych		sprawdził; mgr inż. Paweł Jurczyki POM/0188/PWOE/13 Upr. bud. budowlanymi bez ograniczeń w specjalności instalacyjnej elekr. i elektroenergetycznych	
tytuł rysunku PROJEKT ZAGOSPODAROWANIA DZIAŁKI		skala 1:500	
branża; architektura		zmiana nr rys. strona b 1 35	
data listopad 2019			

rejon wejścia
przebudowa nawierzchni chodnika
kostka granitowa

DOBUDOWA - ISTNIEJĄCY BUDYNEK IZBY SKARBOWEJ

Uzgodniono pod względem wymagań higienicznych i zdrowotnych bez zastrzeżeń (z zastrzeżeniami)

Data 1.06.20 Nr opinii: 416/20
 mgr inż. Renata Janowicz
 rzeczoznawca d/s sanitarnohigienicznych
 Upr. Nr 90-N/05 w zakresie bez ograniczeń
 80-809 Gdańsk, ul. Lipowicza 61, tel. 502 198 995

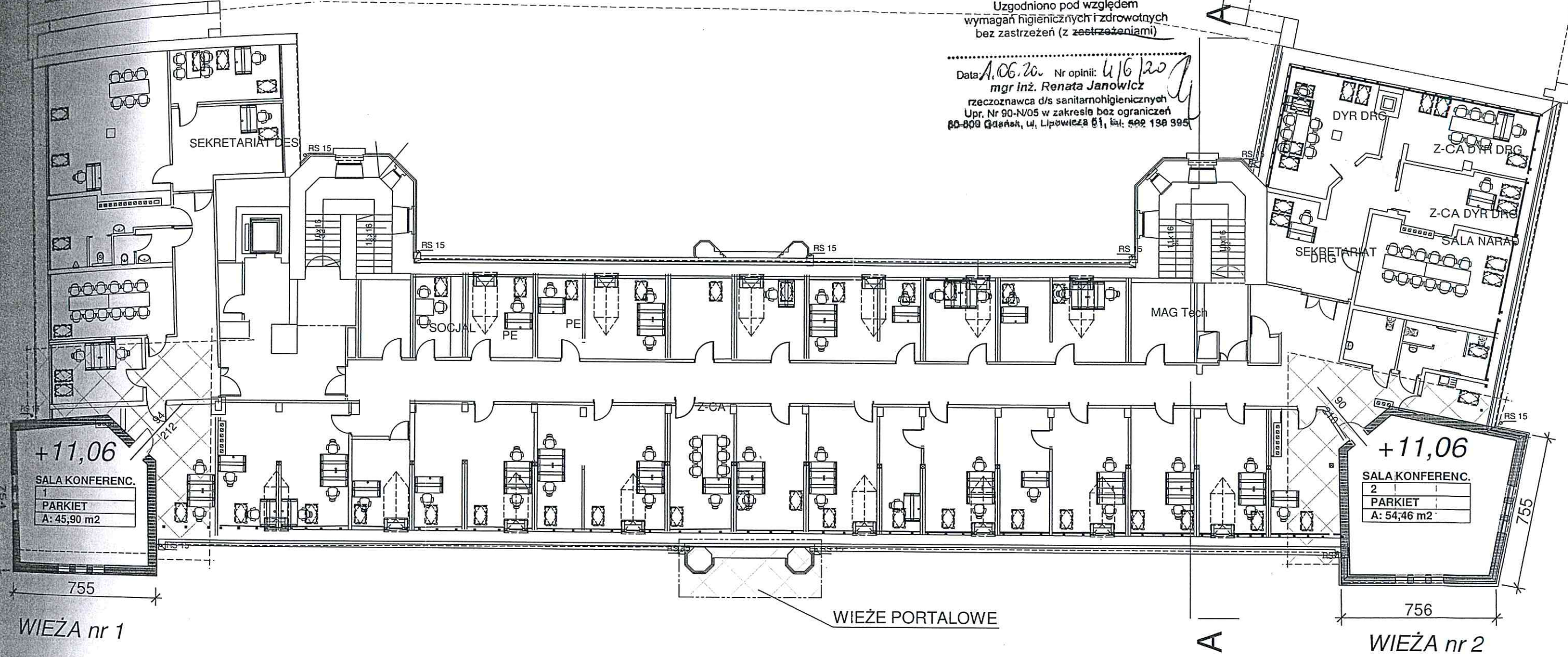

+11,06
 SALA KONFERENC.
 1
 PARKIET
 A: 45,90 m²

+11,06
 SALA KONFERENC.
 2
 PARKIET
 A: 54,46 m²

PODDASZE POZIOM 3 (+11,06)

KOLOREM CZERWONYM
 NANIESIONO ŚCIANY PROJEKTOWANYCH WIEŻ

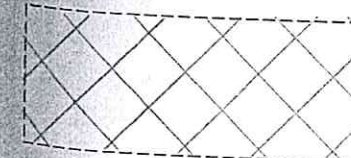

zaznaczony obszar budowy wież:
 - rozbiórki dachu
 - przebudowy pomieszczeń

strop poziomu +11,06 należy wzmocnić przez wstawienie 2 belek HEB 180
 patrz projekt konstrukcyjny

Nazwa i adres inwestycji: REWITALIZACJA ELEWACJI BUDYNKU z ODBUDOWĄ DWÓCH WIEŻ Gdańsk, Augustyńskiego nr 2 działka nr 237/7, obr. 0099 działki drogowe 139/2, 236, 246/7		URZĄD MIEJSCOWY W GDAŃSKU WYDZIAŁ URZĄDNIWSTWA I ARCHITEKTURY Inwestor: ul. Nowe Ogrody 3/12 80-412 Gdańsk 81-111 WOJEWÓDZTWO POMORSKIE 80-801 GDAŃSK ul. Okopowa 21/27	
Architektoniczne Biuro Projektów Roman Wyrzykowski 80-171 Gdańsk, ul. Cygańska Góra 7B tel/fax: 502-14-50; e-mail: pracownia btw@interia.pl		projektant; arch. R. Wyrzykowski, upr. 01/Gd/75 UPRAWNIENIA W SPECJ. ARCHITEKTONICZNEJ BEZ OGRANICZEŃ współpraca; arch. D. Kaźmierczak	
faza opracowania projektu: PB.		sprawdził; arch. Ł. Zbozień, upr. PO/KK/300/2009 UPRAWNIENIA W SPECJ. ARCHITEKTONICZNEJ BEZ OGRANICZEŃ	
branża: architektura		tytuł rysunku: RZUT POZIOM 11,06 miejsca odtwarzania wież	
data: listopad 2019		skala: 1:200	
		nr rys.: 3	
		strona: 75	

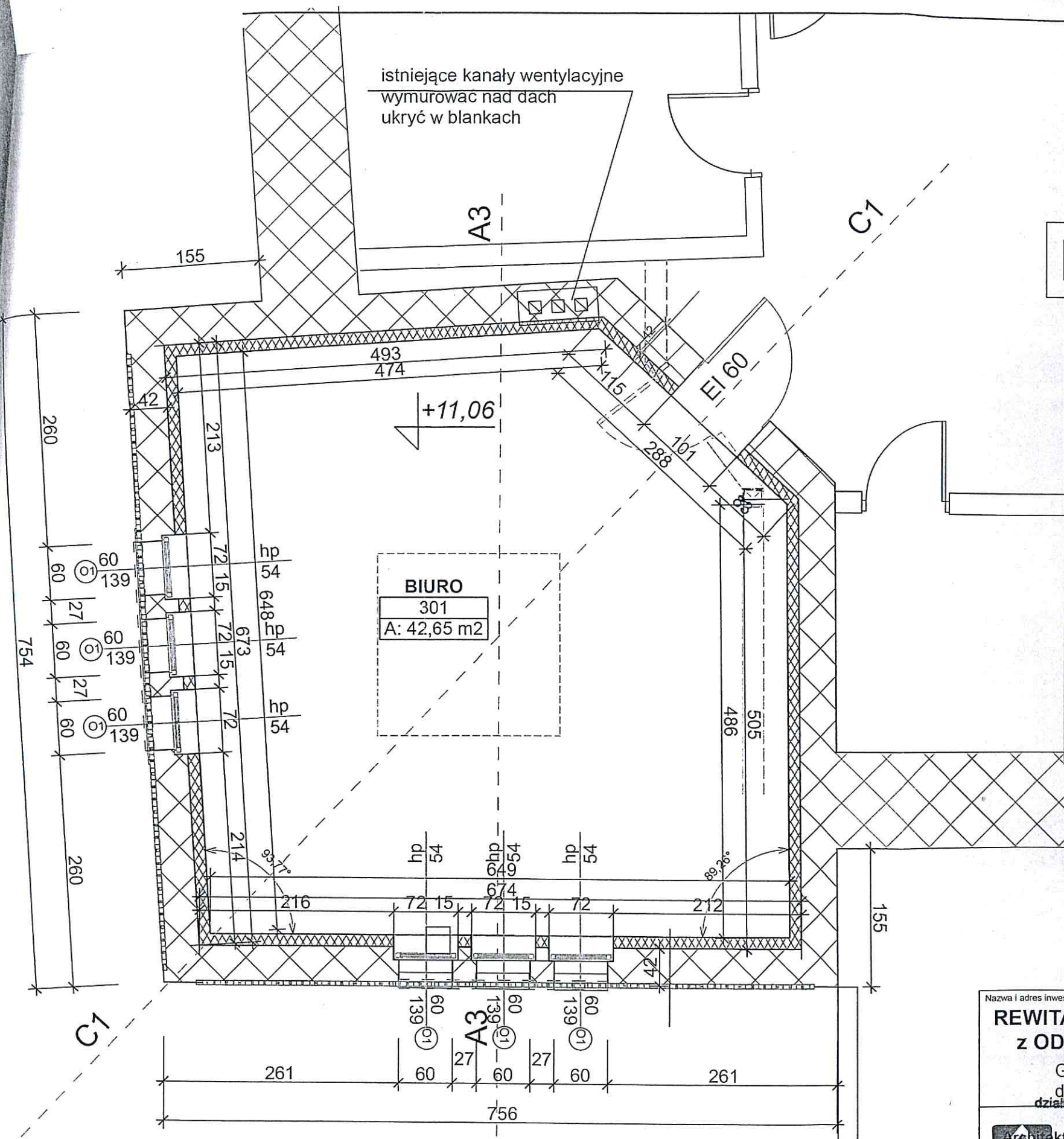

RZUT POZIOM +11,06

projektowane mury
mur ceglany grubości 1,5 cegły
ocieplenie od wewnątrz;
wełna 10, na metalowym stelażu
płyta gk

mury wykonane z cegły 27x13x6
(wymiary wg inwentaryzacji)
cegła klinkierowa licówka
kolor wg istniejącej w budynku
Zaprawa murarska specjalistyczna
dla ścian murowanych z cegły licówki.
Lico zewnętrzne cegła licówka w układzie
cegieł jak mur istniejący !!!
Wewnętrzne; ocieplenie ścian wełną mineralną
10 cm na stelażu metalowym, płyta g-k
(warstwa izolacyjna wentylowana)

OKNA należy rozmieścić osiowo
przenosząc pion z kondygnacji niższej.

wszystkie wymiary
należy sprawdzić na budowie

UWAGA !
WYMAGANIA POŻAROWE;
STROP POZIOMU +11,06, oraz STROPODACH POZIOMU +15,88
NALEŻY WYKONAĆ W ODPORNOŚCI OGNIOWEJ REI 60.
Zabezpieczenia p.pożarowe winny posiadać odpowiednie aprobaty.
DRZWI DO POMIESZCZENIA (301) wykonane w klasie EI 60.

Rzeczoznawca
do spraw
bezpieczeństwa przeciwpożarowego.
Inż. Edward Sulikowski
Nr upr. 9593
Zgodnie z projektem z wymaganiami ochrony przeciwpożarowej
uwagi stwierdzam bez uwag
5.06.2020r.

URZĄD MIE. W GDAŃSKU
WYDZIAŁ URBANISTYKI I ARCHITEKTURY
ul. Nowe Ogrody 8/12
Inwestor:
80-803 Gdańsk
WOJEWÓDZTWO POMORSKIE
80-801 GDAŃSK
ul. Okopowa 21/27

Nazwa i adres inwestycji; REWITALIZACJA ELEWACJI BUDYNKU z ODBUDOWĄ DWÓCH WIEŻ Gdańsk, Augustyńskiego nr 2 działka nr 237/7, obr. 0099 działki drogowe 139/2, 236, 246/7		projektant; arch. R. Wyrzykowski, upr. 01/Gd/75 UPRAWNIENIA W SPECJ. ARCHITEKTONICZNEJ BEZ OGRANICZEŃ	
Architektoniczne Biuro Projektów Roman Wyrzykowski 80-171 Gdańsk, ul. Cygańska Góra 7B tel/fax; 362-14-50; e-mail; pracownia.btw@interia.pl		współpraca; arch. D. Kaźmierczak	
faza opracowania projektu PB.		sprawdził; arch. Ł. Zbozień, upr. PO/KK/1300/2009 UPRAWNIENIA W SPECJ. ARCHITEKTONICZNEJ BEZ OGRANICZEŃ	
branża; architektura		tytuł rysunku WIEŻA nr 1	
data listopad. 2019		skala 1:50	
RZUT POZIOM +11,06		zmiana	nr rys.
		a	10
		strona 82	

istniejące kanały wentylacyjne
wymurować nad dach

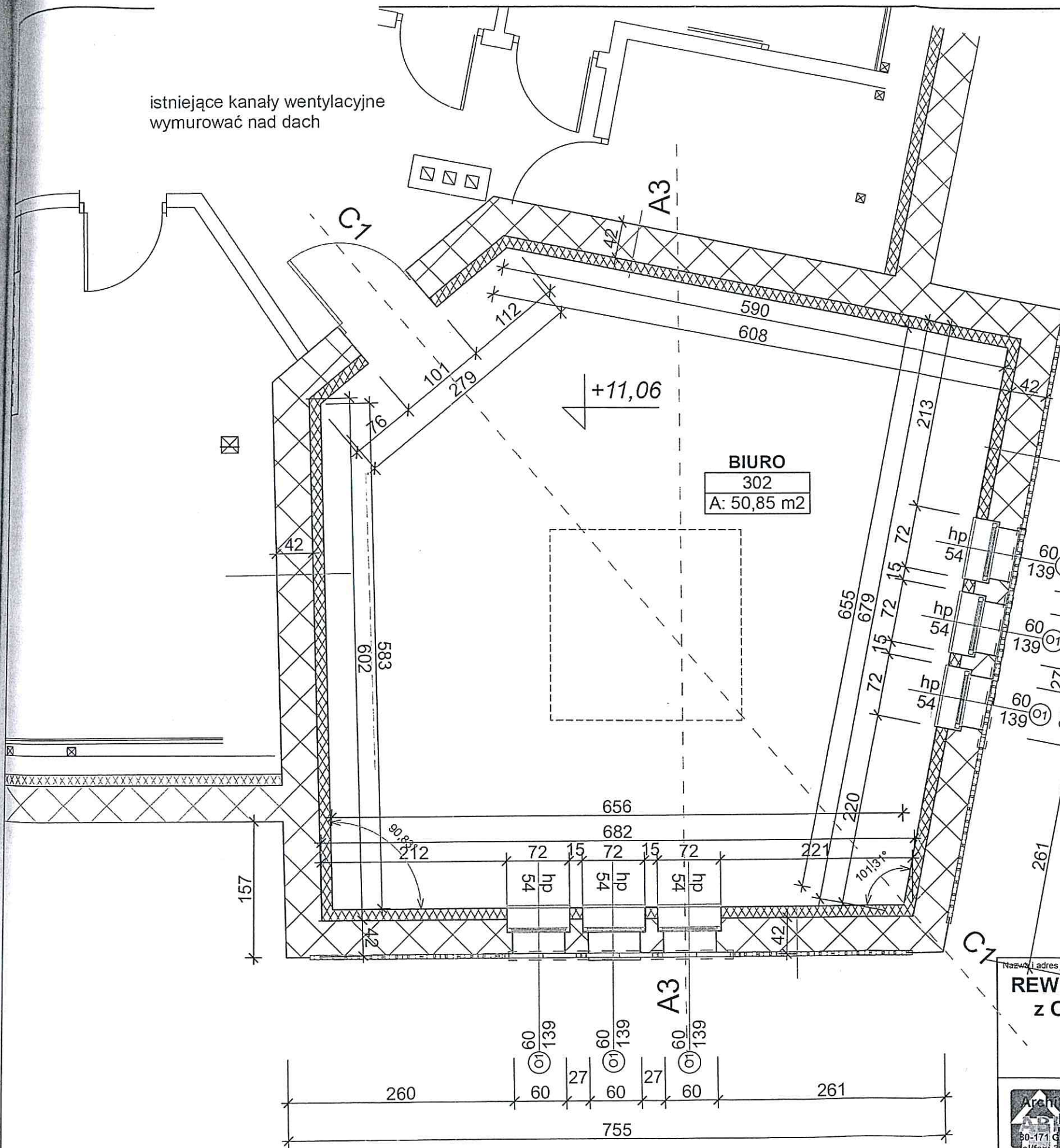

mury wykonane z cegły 27x13x6
(wymiary wg inwentaryzacji)
cegła klinkierowa licówka
kolor wg istniejącej w budynku
Zaprawa murarska specjalistyczna
dla ścian murowanych z cegły licówki.
Lico zewnętrzne cegła licówka w układzie
cegieł jak mur istniejący !!!
Wewnętrznie tynk cem-wapienny kat IV

OKNA należy rozmieścić osiowo
przenosząc pion z kondygnacji niższej.

wszystkie wymiary
należy sprawdzić na budowie

UWAGA !
WYMAGANIA POŻAROWE;
STROP POZIOMU +11,06, oraz STROPODACH POZIOMU +15,88
NALEŻY WYKONAĆ W ODPORNOŚCI OGNIOWEJ REI 60.
Zabezpieczenia p.pożarowe winny posiadać odpowiednie aprobaty.
DRZWI DO POMIESZCZENIA (301) wykonane w klasie EI 60.

Rzeczoznawca
do spraw
bezpieczeństwa przeciwpożarowych
inż. Edward Sulikowski
Nr upr. 96/93
5.06.2020
świadczam bez uwag

URZĄD MIEJSCOWY W GDAŃSKU
WYDZIAŁ URZĄDNIWAJĄCY ARCHITEKTURY
ul. Nowe Ogrody 8/12

Nazwa i adres inwestycji: REWITALIZACJA ELEWACJI BUDYNKU z ODBUDOWĄ DWÓCH WIEŻ Gdańsk, Augustyńskiego nr 2 działka nr 237/7, obr. 0099		Inwestor: 80-803 Gdańsk (44) WOJEWÓDZTWO POMORSKIE 80-801 GDAŃSK ul. Okopowa 21/27	
Projektant; arch. R. Wyrzykowski, upr. 01/Gd/75 UPRAWNIENIA W SPECJ. ARCHITEKTONICZNEJ BEZ OGRANICZEN współpraca; arch. D. Kaźmierczak sprawdził; arch. Ł. Zbożień, upr. POJ/KK/3007/2009 UPRAWNIENIA W SPECJ. ARCHITEKTONICZNEJ BEZ OGRANICZEN		skala: 1:50	
faza opracowania projektu: PB.	tytuł rysunku: WIEŻA nr 2	zmiana: a	nr rys.: 17
branża: architektura		strona: 89	
data: listopad 2019		PIĘTRO POZIOM +11,06	

RZUT POZIOM +11,06

projektowane mury
mur ceglany grubości 1,5 cegły
ocieplenie od wewnątrz;
wełna 10, na metalowym stelażu
płyta gk