•PRZED PRACAMI BUDOWLANYMI NALEŻY SPRAWDZIĆ WYMIARY NA BUDOWIE
•RYSUNKI ORAZ CZĘŚĆ OPISOWA SĄ ELEMENTAMI PROJEKTU WZAJEMNIE SIĘ UZUPEŁNIAJĄCYMI. INFORMACJE ZAWARTE NA RYSUNKACH, A NIE UJĘTE W CZĘŚCI OPISOWEJ LUB NIE POKAZANE NA RYSUNKACH, A UJĘTE W CZĘŚCI OPISOWEJ NALEŻY TRAKTOWAĆ JAKBY BYŁY ZAWARTE W OBU.

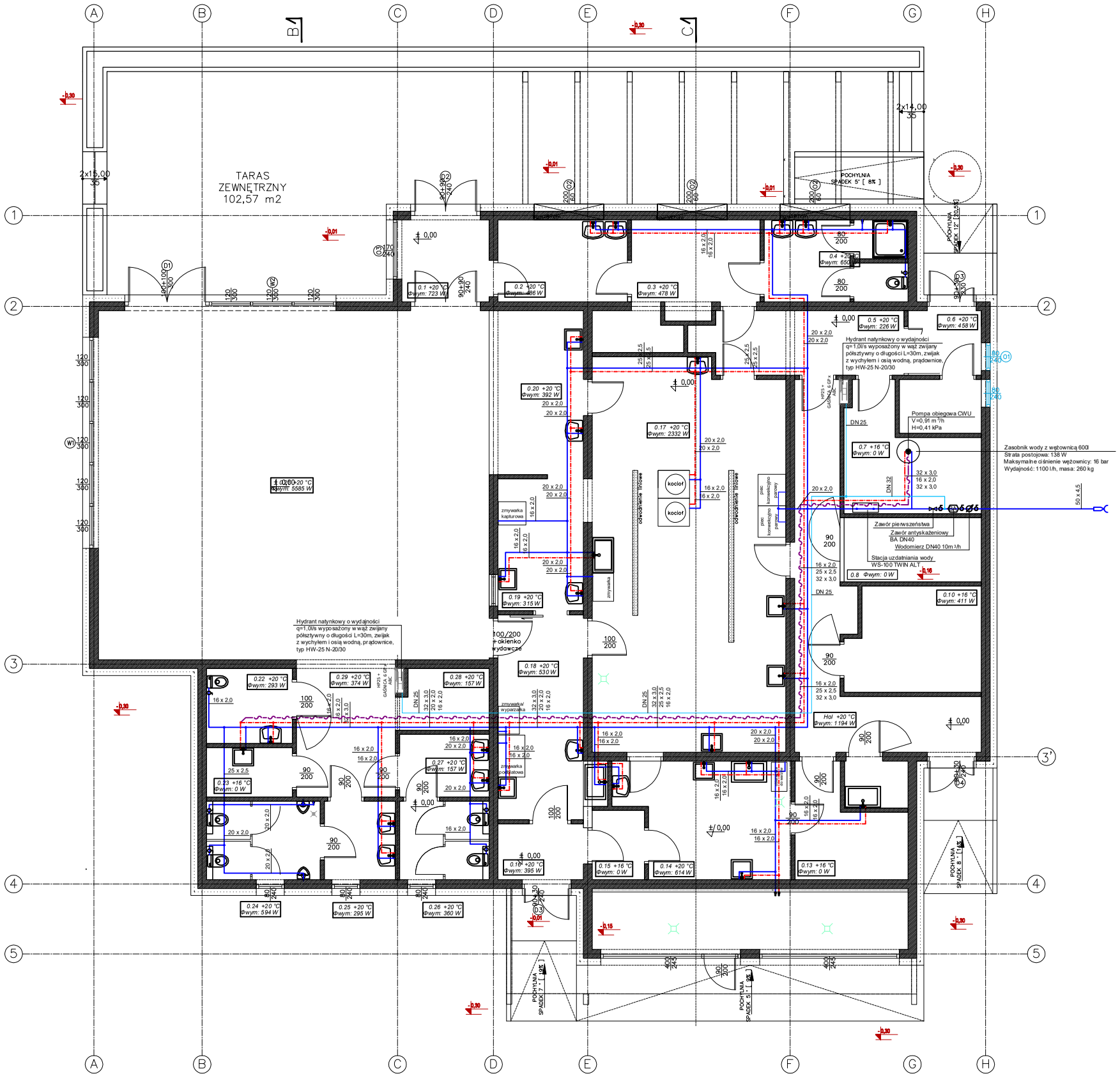

LEGENDA

- Przewód ciepłej wody
- Przewód zimnej wody
- Przewód wody cyrkulacyjnej
- Przewód wody przeciwpożarowej
- Przewód kanalizacji sanitarnej PCV prowadzony w posadzce i bruzdach ściennych
- Przewód kanalizacji sanitarnej PCV prowadzonej pod sufitem

KS1 Pion kanalizacji sanitarnej dn 110

ZN Zawór napowietrzający

W Pion wody ciepłej zimnej i cyrkulacyjnej

16 x 2,0 Średnica przewodu Pex/ALU/Pex

1. Wszystkie piony kanalizacji sanitarnej należy wyprowadzić ponad dach i zakończyć wywiewką kanalizacyjną.
2. Wszystkie piony kanalizacyjne należy wyprowadzić w rewizje PCV zamontowane 0,5 m nad poziomem posadzki.
3. Na poziomym przewodzie odpływowym, przed wyjściem z budynku należy zastosować "wyczystkę" kanalizacyjną.
4. Przy przejściach przewodów przez ściany montować rury osłonowe stalowe, przy przejściach przez ściany oddzielenia pożarowego przewody zabezpieczyć ogniochronnie poprzez kołnierze ognioochronne PROMASTOP-FC6

ZESTAWIENIE POWIERZCHNI

NR	NAZWA POMIESZCZENIA	POWIERZCHNIA(m2)
0.1	WATROUP	6,25
0.2	POM.SOCJALNE	8,73
0.3	SZATNIA	12,50
0.4	ŁAZIENKA	9,61
0.5	ROZDZIELNIA	10,61
0.6	WATROUP	3,88
0.7	POM.TECHNICZNE	15,15
0.8	KOMORA CHŁODNICZA	5,62
0.9	MAGAZYN	0,71
0.10	MAGAZYN	10,31
0.11	KOMUNIKACJA	20,37
0.12	POM.PORZĄDKOWE / MYCIE POJEM.	2,46
0.13	MAGAZYN WRZYWOCOW	8,16
0.14	PORZĄDKOTOWALNIA	15,25
0.15	MAGAZYN UJ	2,97
0.16	WATROUP	3,92
0.17	KUCHNIA	61,53
0.18	ZMYWALNIA 1	15,30
0.19	ZMYWALNIA 2	9,26
0.20	STRAFA WYŁĄCZA	12,69
0.21	SALA OKSUMPCYJNA	112,00
0.22	WC DLA NIEPEŁNOSPRAWNYCH	5,29
0.23	POM. PORZĄDKOWE	3,49
0.24	WC MĘSKIE	7,33
0.25	PRZEDSIONEK WC MĘSKIE	4,59
0.26	WC DAMSKIE	5,72
0.27	PRZEDSIONEK WC DAMSKIE	4,62
0.28	SZATNIA	4,54
0.29	HOLL	11,18
0.30	POMINK ODPADY	15,58
	ŁĄCZNIE	409,62

Uwagi
1. Przewody instalacji wody zimnej na cele wewnętrznej ochrony p.poż. oraz przewody instalacji socjalnej w obrębie szafy do zaworu pierszeństwa wykonać z rur stalowych podwójnie ocynkowanych wg PN-74/H-74200.
2. Pozostałe rury instalacji wody zimnej (na cele bytowe), ciepłej wykonać z rur wielowarstwowych Pe-Xc/AL/Pe łączonych za pomocą złączek mosiężnych lub PP-SLJ.
3. Przy przejściach przewodów przez ściany montować rury osłonowe stalowe, przy przejściach przez ściany oddzielenia pożarowego przewody zabezpieczyć ogniochronnie zgodnie z wymaganiami.

INWESTOR:
Gmina Dobrzeń Wielki
ul. Namysłowska 44, 46-081 Dobrzeń Wielki

ADRES BUDOWY:
ADRES: ul. Reymonta, 46-081 Dobrzeń Wielki
JEDNOSTKA EWIDENCYJNA: 160903_2 Dobrzeń Wielki
OBRĘB: 0035 Dobrzeń Wielki
DZ. EWIDENCYJNA: nr 1976/447, 1979/447, 1973/446,KM3

NAZWA I ADRES OBIEKTU BUDOWLANEGO

PROJEKT TECHNICZNY BUDOWY PRZYŁĄCZA WODOCIĄGOWEGO ORAZ KANALIZACJI SANITARNEJ DLA ZAPEWNIENIA DOSTAWY I ODBIORU ŚCIEKÓW DLA PROJEKTOWANEGO BUDYNKU STOŁÓWKI W DOBRZENIU WIELKIM

PROJEKTANCI:	UPRAWNIENIA:	PODPIS
PROJEKTANT GŁÓWNY: mgr inż. OSKAR WOLNY	UPRAWNIENIA BUDOWLANE DO PROJEKTOWANIA BEZ OGRANICZEŃ W SPECJALNOŚCI INSTALACJI SANITARNYCH nr uprawnień OPL/1068/PWOS/14	
OPRACOWAŁ: mgr inż. Mariusz Łyżwa		

BRANŻA	STADIUM	DATA	SKALA
SANITARNA	PROJEKT BUDOWLANY	KWIECIEŃ 2021r	1:100

TYTUŁ RYSUNKU: **RZUT PRZYZIEMIA - INSTALACJA WODOCIĄGOWA**

NR RYSUNKU: **S1**

KG ARCHITEKCI KLAUDIA GOLEBIOWSKA
ul. Biskupickie 6, 45-801Opole
NIP: 991-030-18-03, REGON: 161640