MAPA DO CELÓW PROJEKTOWYCH
Część 2(2)

Oznaczenie kancelaryjne zgłoszenia pracy geodezyjnej		GK.U.6640.1732.2021
Jednostka ewidencyjna	identyfikator	300303_2
	nazwa	Gniezno
Obręb ewidencyjny	identyfikator	300303_2.0007 300303_2.0029
	nazwa	Jankowo Dolne Wierzbiczany
Skala mapy		1:500
Nazwa układu współrzędnych	prostokątnych	2000 strefa 6
	układu wysokości	Kronsztadt
Oznaczenie granic obszaru, który był przedmiotem aktualizacji		----------
Informacja o służebnościach gruntowych mających wpływ na zagospodarowanie gruntów, zlokalizowanych w granicach projektowanej inwestycji.		Wykonanie niniejszej mapy nie było poprzedzone uzależnieniami dotyczącymi ewentualnych służebności gruntowych, obciążających grunty położone w granicach projektowanej inwestycji budowlanej
Nie wyklucza się istnienia w terenie innych nie wykazanych na niniejszej mapie urządzeń podziemnych, które nie były zgłoszone do inwentaryzacji lub o których brak jest informacji w instytucjach branżowych.		
Data opracowania mapy		14.06.2021 r.
Arkusz mapy ewid.		1,3
Działka		Wg zasięgu
Sekcja		6.180.18.02.4.4 6.180.18.07.2.2;4 4.2 6.180.18.08.1.3; 3.1;3 6.180.18.13.1.1;2;4

GEOGIS
USŁUGI GEODEZYJNE
AGNIESZKA ALEJSKA
GEODETA JAKUB ALEJSKI
62-200 GNIEZNO, UL. RODOWSKA 1/2
TEL. 291 [illegible]
NIP [illegible]

Geodeta Uprawniony
mgr inż. Jarosław Zwiernik
upr. zawod. 19626

Poświadczam, że niniejszy dokument został opracowany w wyniku prac geodezyjnych i kartograficznych, których rezultaty zawiera operat techniczny pozytywnie zweryfikowany. Jednocześnie informuję, że jestem świadomy odpowiedzialności karnej za złożenie fałszywego oświadczenia

Identyfikator zgłoszenia prac geodezyjnych	GK.U.6640.1732.2021
Organ służby geodezyjnej, który otrzymał zgłoszenia	Starosta Gnieźnieński
Wykonawca prac geodezyjnych	GEOGIS Agnieszka Alejska Usługi Geodezyjne
Nr oraz data sporządzenia dokumentu zawierającego wynik pozytywnej weryfikacji	Protokół Weryfikacji z dnia
Imię i nazwisko oraz nr uprawnień zawodowych kierownika prac	Jarosław Zwiernik Nr. upr. zawod. 19626

LEGENDA

- granica działki
- 275 numer działki
- krawężnik betonowy 15x30cm lub krawężnik betonowy najazdowy 15x22cm obniżony na zjazdach od 2 cm do 4cm w ciągach pieszych obniżony do 1 cm
- pobocze z tłucznia kamiennego 0–31,5mm gr. 10cm
- opornik betonowy 12x25x100cm
- poszerzenie jezdni z betonu asfaltowego dla ruchu KR3 AC11S spadek dostosować do spadku istniejącego na jezdni
- przełożenie istniejących nawierzchni z kostki betonowej
- zjazdy z betonu asfaltowego
- zjazdy z kostki betonowej gr. 8 cm
- remont cząstkowy
- remont cząstkowy wraz z wymianą podbudowy

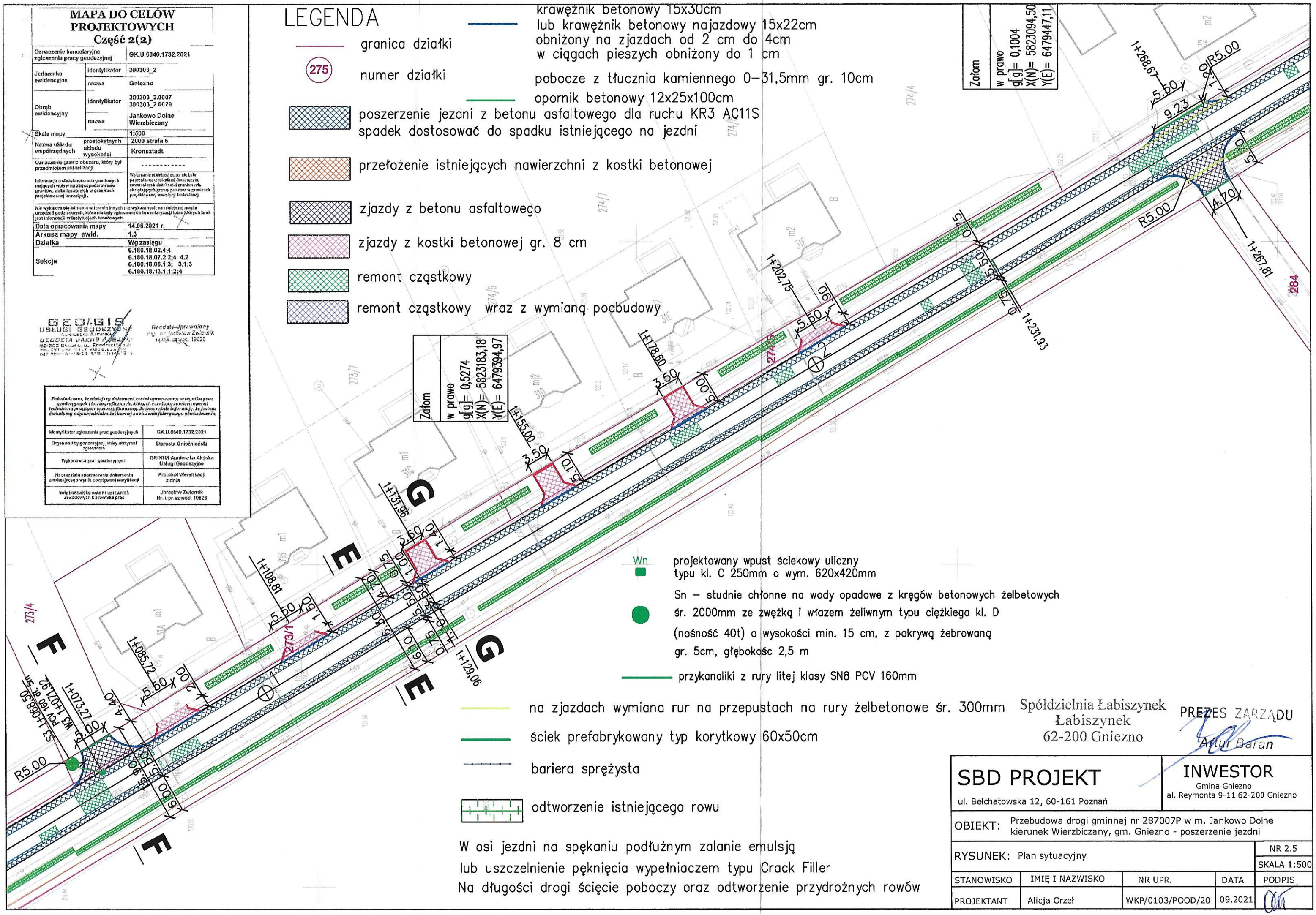

Wn projektowany wpust ściekowy uliczny typu kl. C 250mm o wym. 620x420mm

Sn – studnie chłonne na wody opadowe z kręgów betonowych żelbetowych śr. 2000mm ze zwężką i włazem żeliwnym typu ciężkiego kl. D (nośność 40t) o wysokości min. 15 cm, z pokrywą żebrowaną gr. 5cm, głębokośc 2,5 m

przykanaliki z rury litej klasy SN8 PCV 160mm

na zjazdach wymiana rur na przepustach na rury żelbetonowe śr. 300mm

ściek prefabrykowany typ korytkowy 60x50cm

bariera sprężysta

odtworzenie istniejącego rowu

W osi jezdni na spękaniu podłużnym zalanie emulsją lub uszczelnienie pęknięcia wypełniaczem typu Crack Filler
Na długości drogi ścięcie poboczy oraz odtworzenie przydrożnych rowów

Spółdzielnia Łabiszynek
Łabiszynek
62-200 Gniezno

PREZES ZARZĄDU
Artur Baran

SBD PROJEKT ul. Bełchatowska 12, 60-161 Poznań	**INWESTOR** Gmina Gniezno al. Reymonta 9-11 62-200 Gniezno
OBIEKT: Przebudowa drogi gminnej nr 287007P w m. Jankowo Dolne kierunek Wierzbiczany, gm. Gniezno - poszerzenie jezdni	
RYSUNEK: Plan sytuacyjny	NR 2.5 SKALA 1:500

STANOWISKO	IMIĘ I NAZWISKO	NR UPR.	DATA	PODPIS
PROJEKTANT	Alicja Orzeł	WKP/0103/POOD/20	09.2021	