

ID zgłoszenia pracy:

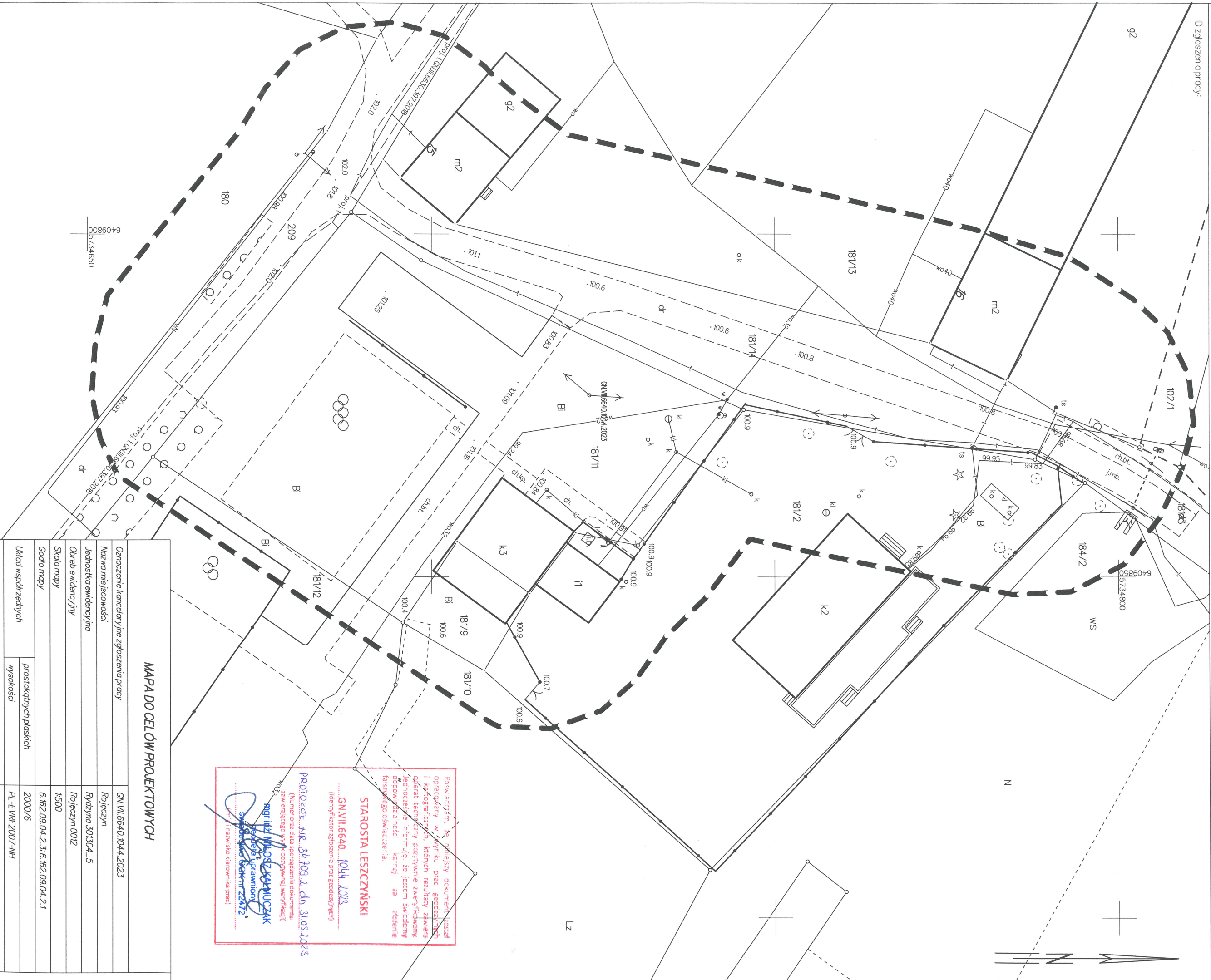

Próbę odzyskać, że niniejszy dokument został opracowany w wyniku prac geodezyjnych i kartograficznych, których rezultaty zawiera aparat techniczny pozytywnie zweryfikowany. Jednocześnie informuję, że jestem świadomy odpowiedzialności karnej za złożenie fałszywego oświadczenia.

**STAROSTA LESZCZYŃSKI**  
GN.VII.6640.1044.2023  
(identyfikator zgłoszenia prac geodezyjnych)

PROJEKT NR 34/2023 z dn. 31.03.2023  
(Numer oraz data sporządzenia dokumentu zawierającego wyliczenia i pomiary)

mgr inż. PIOTR PIOTROWSKI  
geodeta uprawniony  
świadectwo GGG nr 22472  
Świadczenie geodezyjne (art. 17 ust. 1 pkt 1 ustawy z dnia 11.07.2002 r. o geodezji)

## MAPA DO CELÓW PROJEKTOWYCH

Oznaczenie kancelaryjne zgłoszenia pracy	GN.VII.6640.1044.2023
Nazwa miejscowości	Rojęczyn
Jednostka ewidencyjna	Rydzyna 301304_5
Obręb ewidencyjny	Rojęczyn 0012
Skala mapy	1:500
Godło mapy	6.162.09.04.2.3.6.162.09.04.2.1
Układ współrzędnych	2000.6
Oznaczenie granic obszaru, który był przedmiotem aktualizacji	PL-EVR2007-NH
Informacje o służebnościach gruntowych mających wpływ na zagospodarowanie gruntów zlokalizowanych w granicach projektowanej inwestycji	NE BADANO
Data opracowania mapy	2023-04-24

## USŁUGI GEODEZYJNE

**Piotr Piotrowski**  
64-100 LESZNO, ul. Niepodległości 49  
tel. +48 601 752 955  
NIP: 697 15 88 513, REGON: 008276954

mgr inż. PIOTR PIOTROWSKI  
geodeta uprawniony  
świadectwo GGG nr 22472  
e-mail: ppiotrowski@wp.pl

Inne nazwisko geodety uprawnionego, którego podpisem podpisano mapę