ZAŁĄCZNIK 2c
do zapytania ofertowego

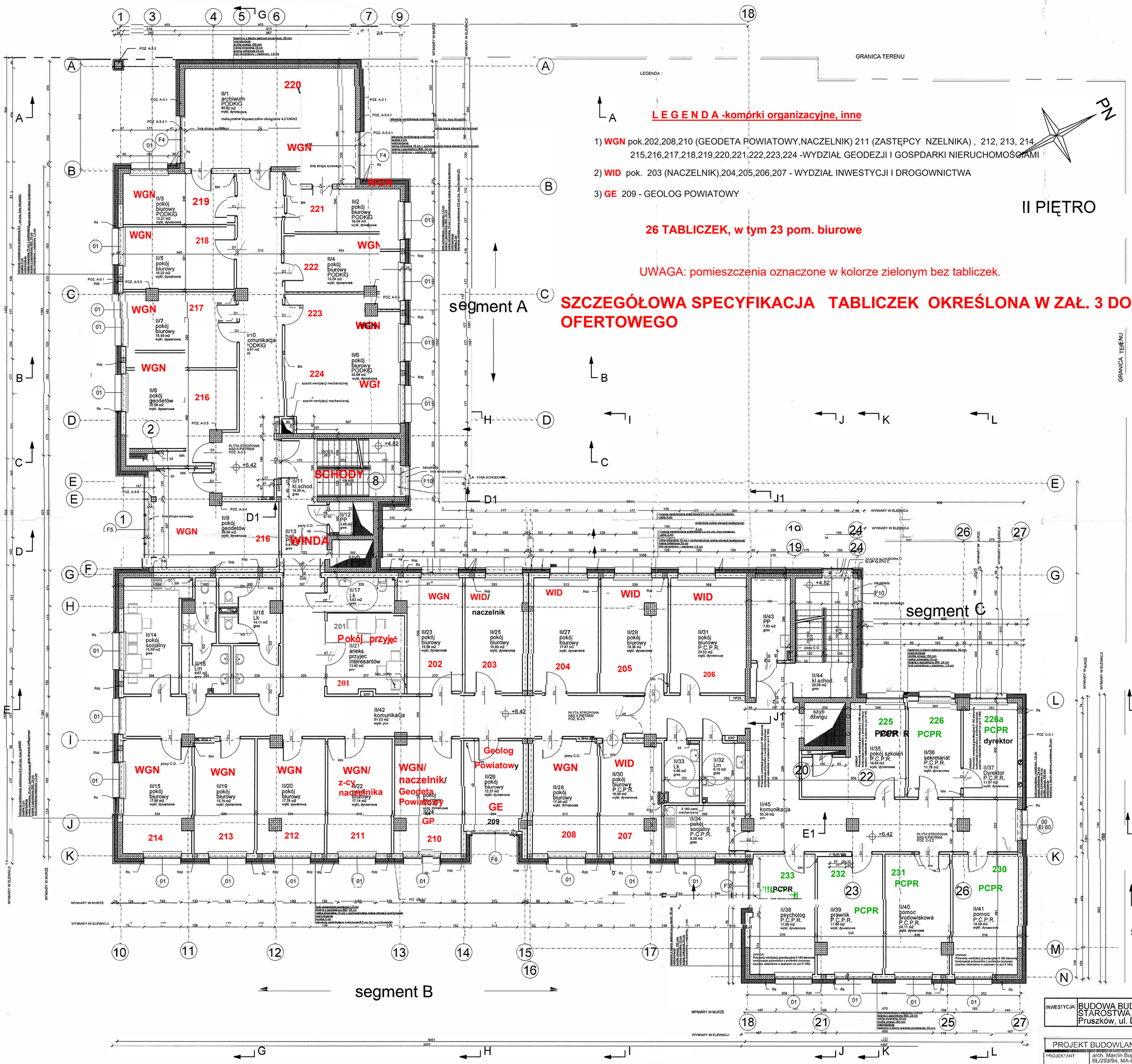

L E G E N D A -komórki organizacyjne, inne

1) **WGN** pok.202,208,210 (GEODETA POWIATOWY,NACZELNIK) 211 (ZASTĘPCY NZELNIKA) , 212, 213, 214, 215,216,217,218,219,220,221,222,223,224 -WYDZIAŁ GEODEZJI I GOSPDARKI NIERUCHOMOŚCIAMI

2) **WID** pok. 203 (NACZELNIK),204,205,206,207 - WYDZIAŁ INWESTYCJI I DROGOWNICTWA

3) **GE** 209 - GEOLOG POWIATOWY

26 TABLICZEK, w tym 23 pom. biurowe

UWAGA: pomieszczenia oznaczone w kolorze zielonym bez tabliczek.

SZCZEGÓŁOWA SPECYFIKACJA TABLICZEK OKREŚLONA W ZAŁ. 3 DO ZAPYTANIA OFERTOWEGO

STAROSTWO POWIATOWE w Pruszkowie Wydział Architektury ul. Staszica 1; 05-800 Pruszków

DOKUMENTACJA POWYKONAWCZA

INWESTYCJA:	BUDOWA BUDYNKU STAROSTWA POWIATU PRUSZKOWSKIEGO Pruszków, ul. Drzymały 30, NR. EW. DZ. 417, 473/2

PROJEKT BUDOWLANY	ARCHITEKTURA	XI 2007
PROJEKTANT:	arch. Marcin Bujnowski BL/299/94, MA-0118	nr rys. 5
OPRACOWANIE:	arch. Joanna Bujnowska	
SPRAWDZAJĄCY:	Zuzanna Bujnowska BL/26/01, PD-0029	
TREŚĆ RYSUNKU:	RZUT II - go PIĘTRA	1:100