

INWENTARYZACJA – ELEWACJE
skala 1:100

STAROSTWO POWIATOWE
w Bełchatowie
Wydział Architektury i Budownictwa

BUDYNEK BIUROWY
SIEDZIBA "EKO-REGION" Sp. z o.o.

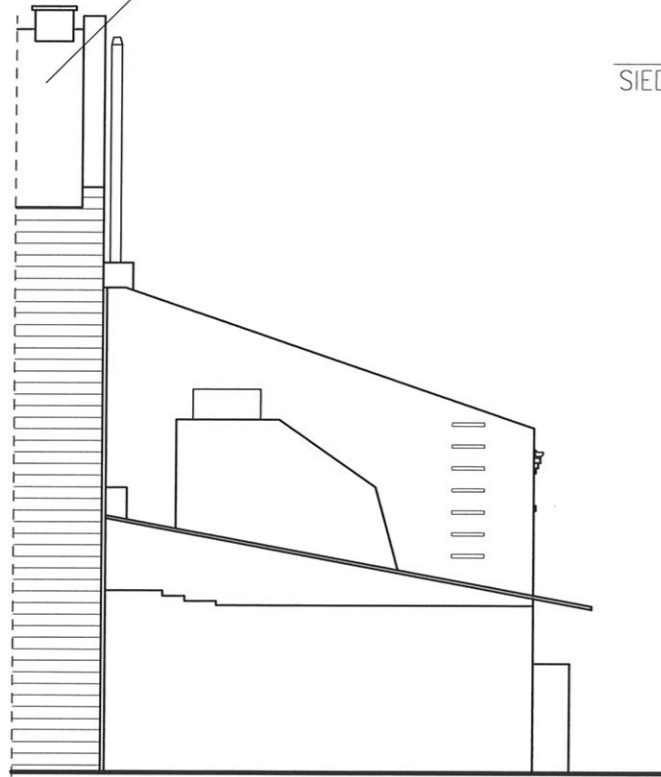

ELEWACJA POŁUDNIOWA

BUDYNEK BIUROWY
SIEDZIBA "EKO-REGION" Sp. z o.o.



ELEWACJA ZACHODNIA

BUDYNEK BIUROWY
SIEDZIBA "EKO-REGION" Sp. z o.o.

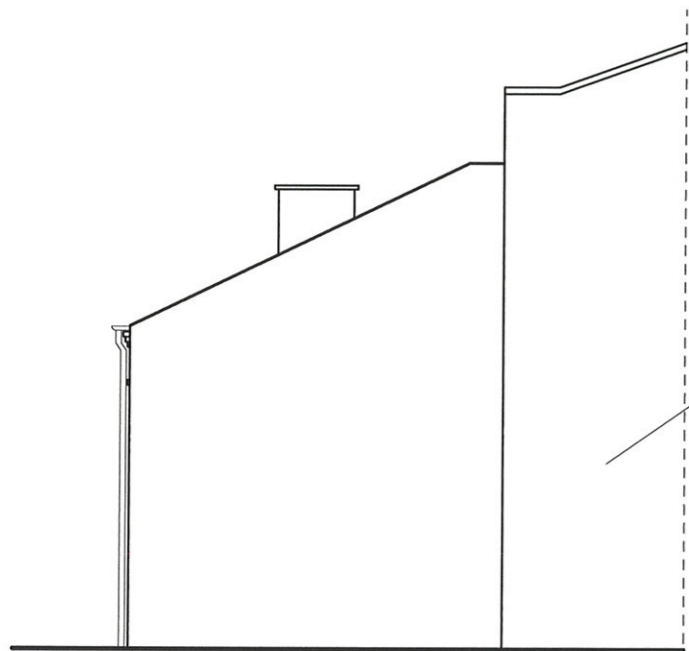

ELEWACJA WSCHODNIA

BUDYNEK BIUROWY
SIEDZIBA "EKO-REGION" Sp. z o.o.

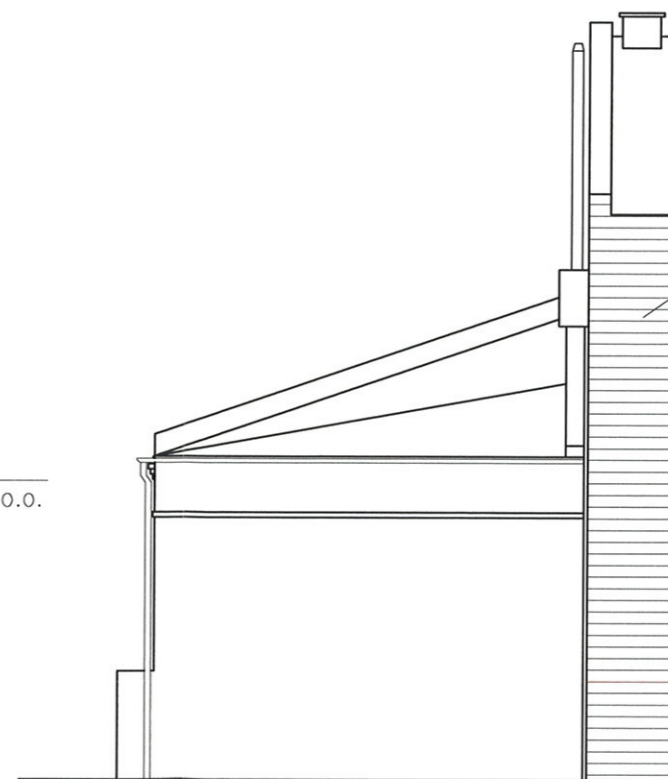

ELEWACJA PÓŁNOCNA

USŁUGI INŻYNIERSKIE TOMASZ RESPONDEK, 46-282 Lasowice Wielkie, Os 22B		
Treść rysunku: Elewacje		Temat: Projekt rozbiórki budynku mieszkalnego jednorodzinne oraz budynku gospodarczego
Nr rysunku:	Skala: 1:100	Inwestor: "EKO-REGION" Sp. z o.o. 97-400 Bełchatów, ul. Bawełniana 20
Opracował: mgr inż. Tomasz Respondek Nr upraw.: 26/2000/OP	Podpis: 	Adres: dz.nr 75, obręb 10, m. Bełchatów
Projektant: mgr inż. Wiesław Czarny Nr upraw.: 75/01/OP	Podpis: 	Data wydania: Marzec 2022

INWENTARYZACJA – RZUT PARTERU

skala 1:100

STAROSTWO POWIATOWE
w Bełchatowie
Wydział Architektury i Budownictwa

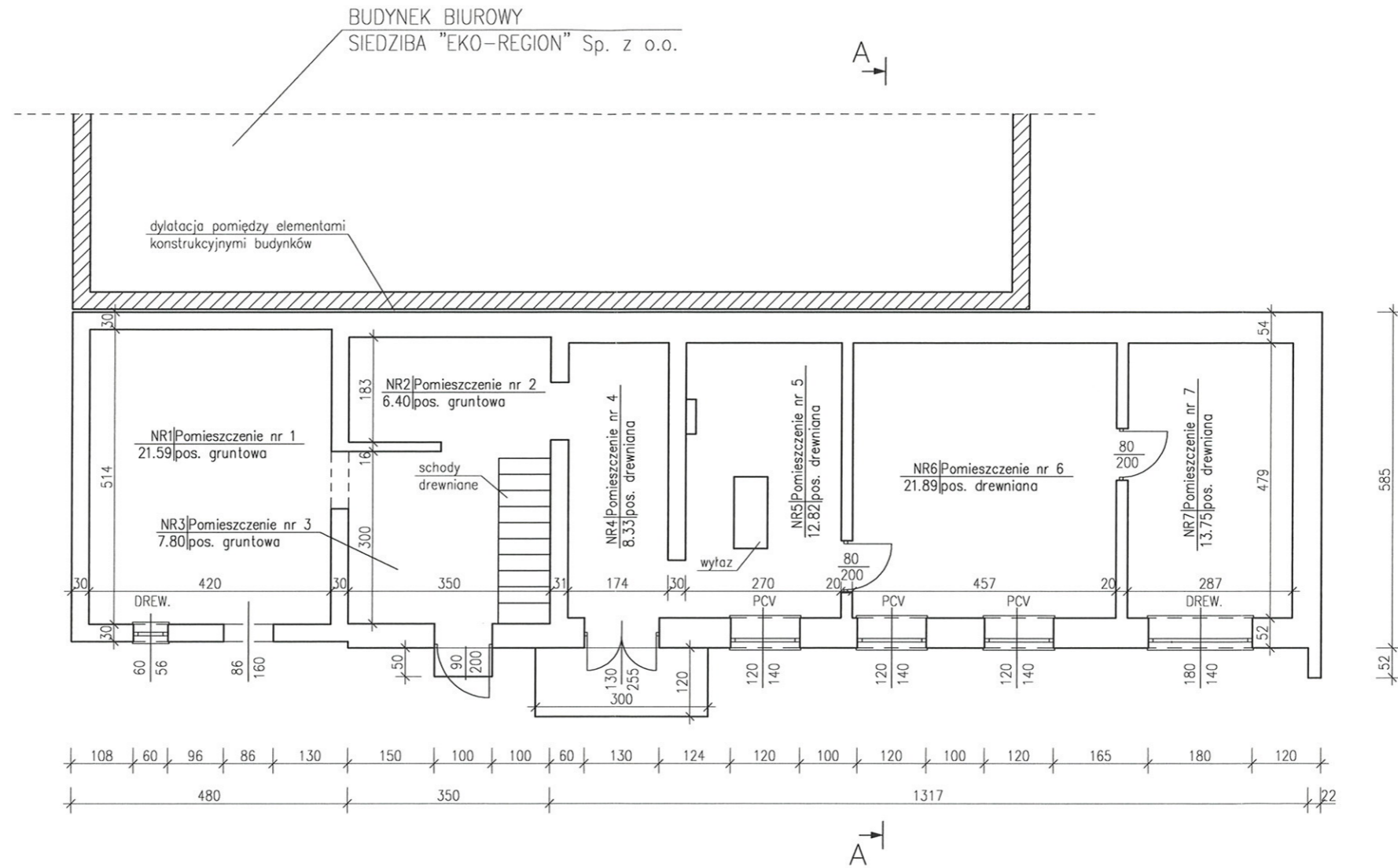

ZESTAWIENIE POWIERZCHNI			
NR POM.	NAZWA POMIESZCZENIA	RODZAJ POSADZKI	POW. UŻYTKOWA [m ²]
NR1	Pomieszczenie nr 1	pos. gruntowa	21.59
NR2	Pomieszczenie nr 2	pos. gruntowa	6.40
NR3	Pomieszczenie nr 3	pos. gruntowa	7.80
NR4	Pomieszczenie nr 4	pos. drewniana	8.33
NR5	Pomieszczenie nr 5	pos. drewniana	12.82
NR6	Pomieszczenie nr 6	pos. drewniana	21.89
NR7	Pomieszczenie nr 7	pos. drewniana	13.75
SUMA POW. UŻYTKOWEJ			92.58 [m ²]

USŁUGI INŻYNIERSKIE TOMASZ RESPONDEK, 46–282 Lasowice Wielkie, Os 22B		
Treść rysunku: Rzut parteru		Temat: Projekt rozbiórki budynku mieszkalnego jednorodzinne oraz budynku gospodarczego
Nr rysunku:	Skala: 1:100	Inwestor: "EKO-REGION" Sp. z o.o. 97–400 Bełchatów, ul. Bawełniana 20
Opracował: mgr inż. Tomasz Respondek Nr upraw.: 26/2000/OP	Podpis: 	Projektant: mgr inż. Wiesław Czarny Nr upraw.: 75/01/OP
		Adres: dz.nr 75, obręb 10, m. Bełchatów
		Data wydania: Marzec 2022

format A3 wydruk 1:10

INWENTARYZACJA – RZUT DACHU
skala 1:100

STAROSTWO POWIATOWE
w Bełchatowie
Wydział Architektury i Budownictwa

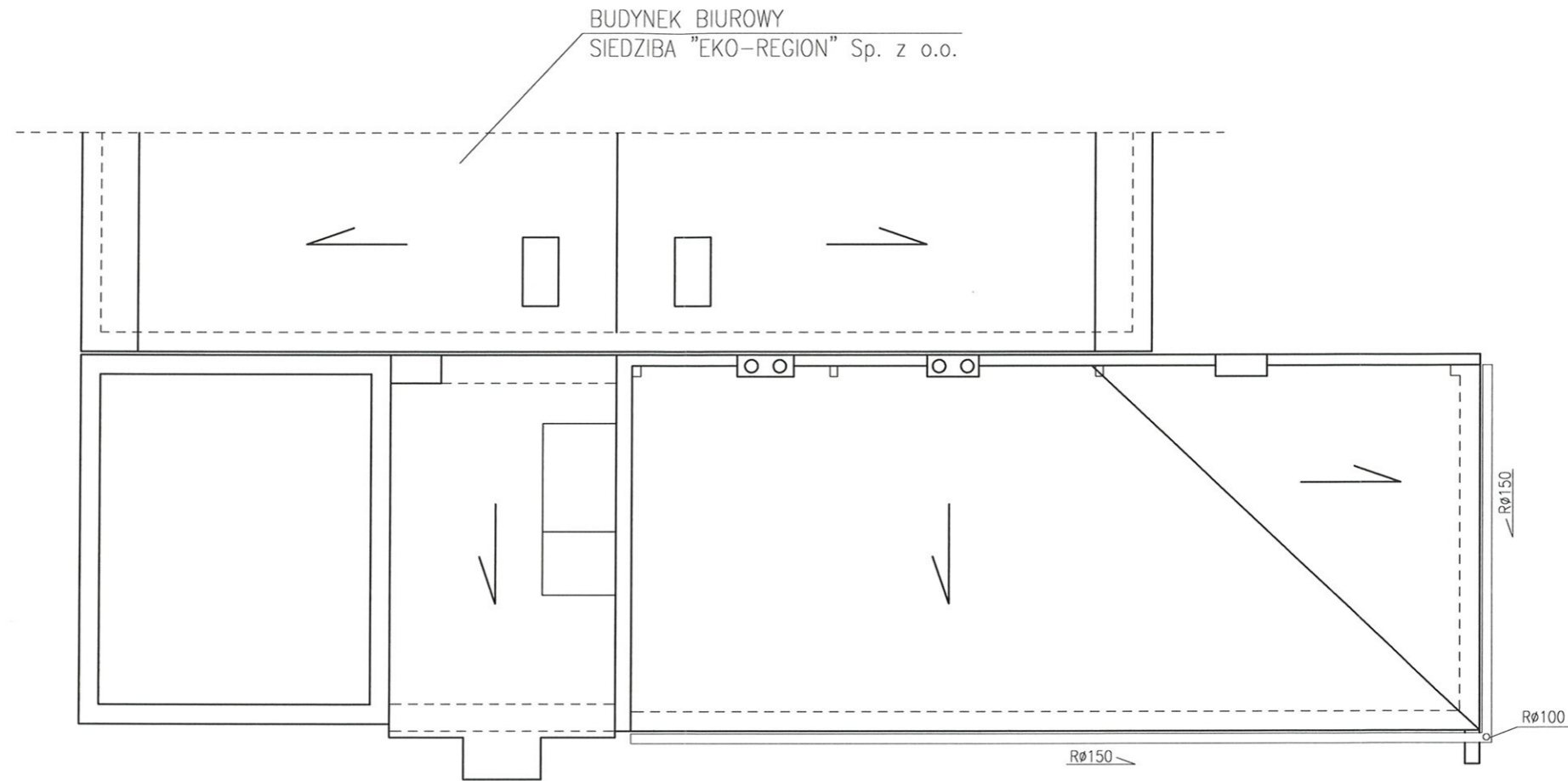

USŁUGI INŻYNIERSKIE TOMASZ RESPONDEK, 46-282 Lasowice Wielkie, Os 22B	
Treść rysunku: Rzut dachu	Temat: Projekt rozbiórki budynku mieszkalnego jednorodzinnego oraz budynku gospodarczego
Nr rysunku:	Skala: 1:100
Opracował: mgr inż. Tomasz Respondek Nr upraw.: 26/2000/OP	Podpis: <i>[Signature]</i> Inwestor: "EKO-REGION" Sp. z o.o. 97-400 Bełchatów, ul. Bawełniana 20
Projektant: mgr inż. Wiesław Czarny Nr upraw.: 75/01/OP	Podpis: <i>[Signature]</i> Adres: dz.nr 75, obręb 10, m. Bełchatów Data wydania: Marzec 2022