

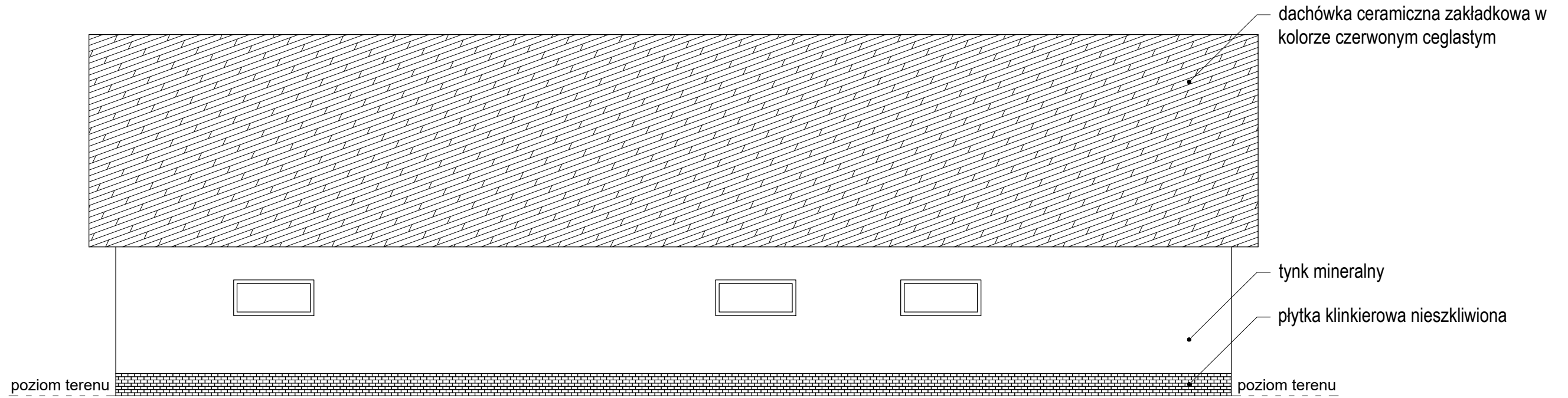

elewacja południowo-wschodnia

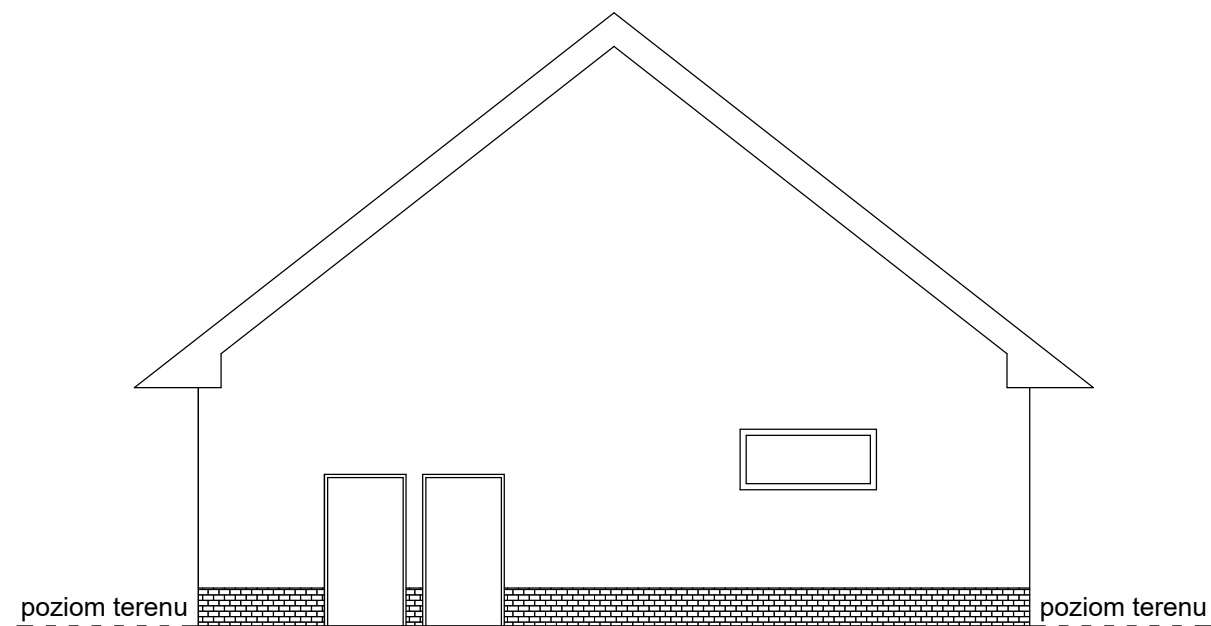

elewacja południowo-zachodnia



© PRAWA AUTORSKIE ZASTRZEŻONE | © All rights reserved. This drawing is copyright  
 Projekt ten chroniony jest prawem zgodnie z Ustawą o Prawie Autorskim. Wszelkie udostępnianie, kopiowanie, zmiany lub wykorzystywanie idei zawartych w projekcie bez zgody autora jest zabronione i podlega karze.

|  |  |            |              |               |
|--|--|------------|--------------|---------------|
|  <b>MAREK JACUKOWICZ</b><br>Obsługa Inwestycji Budowlanych<br>ul. Długa 16G Zieloniewo, 73-108 Kobylanka<br>T: [+48] 500 14 55 22<br>E: marekjacukowicz@gmail.com | INWESTYCJA: <b>Budowa infrastruktury sportowej we wsi Paszowice.</b><br>Część I – „Modernizacja infrastruktury boiskowej wraz z budową budynku zaplecza sportowego na dz. nr 27/38, 27/20, 27/19, 27/37, 27/32, obr. Paszowice, gmina Paszowice” |            |              |               |
|  | ADRES: dz. nr geod. 27/38, 27/20, 27/19, 27/37, 27/32, obr. Paszowice, gmina Paszowice   |            |              |               |
| INWESTOR: <b>Gmina Paszowice</b><br>Paszowice 137<br>59-411 Paszowice  | WYKONAL:<br>AUTOR: mgr inż. <b>MAREK JACUKOWICZ</b><br>Nr upr. ZAP/0083/WBKb/17  | PODPIS:    |              |               |
| TYTUŁ RYS.: <b>Widok elewacji 2/2 - koncepcja</b>  | NR RYS.: <b>4</b>  |            |              |               |
| PROJEKT: PFU   | STADIUM: A3  | FORMAT: A3 | SKALA: 1:100 | DATA: 03/2024 |