MAPA DO CELÓW PROJEKTOWYCH

Skala 1 : 500

Sekcje mapy: 6.157.14.04.2.3; 6.157.14.04.2.4; 6.157.14.04.2.2; 6.157.14.04.2.1

Nazwa miejscowości : Milicz
Identyfikator i nazwa jednostki ewidencyjnej :
021303_4, Milicz – Miasto
Identyfikator i nazwa obrębu ewidencyjnego :
021303_4.0001 Milicz
Nazwa podmiotu który wykonał mapę :
PRO – GEO
Jan Hałas
Jeziora 13, 63-930 Jutrosin
tel. 603 749 183
NIP 699-146-95-79, REGON 411126935

Mapę sporządził (imię i nazwisko) Jan Hałas
Świadectwo nadania uprawnień
zawodowych (nr i podpis) 19520

Oznaczenie kancelaryjne : GGM-PODGIK.6640.599.2017
Układ odniesienia: PL-ETRF89,
Układ współrzędnych płaskich : 2000 strefa 6 (18°)
Układ wysokości: Kronsztadt 86
Oznaczenie granic obszaru,
który był przedmiotem aktualizacji : —

Data opracowania mapy : 05.07.2017r

Nie sprawdzono KW czy grunty są
obciążone służebnościami gruntowymi

GEODETA UPRAWNIONY
inż. Jan Hałas
upr. nr 19520

Poświadcza się, że niniejszy dokument został opracowany w wyniku prac geodezyjnych i kartograficznych, których rezultaty zawiera operat techniczny wpisany do ewidencji materiałów państwowego zasobu geodezyjnego i kartograficznego

Organ prowadzący państwowy zasób geodezyjny i kartograficzny: STAROSTA MILICKI

Identyfikator ewidencyjny materiału zasobu-operatu technicznego: P.0213.2017.646

Data wpisania operatu technicznego do ewidencji materiałów zasobu: 28.07.2017

Imię, nazwisko i podpis osoby reprezentującej organ: Z up. STAROSTY Rafał Ławniczak Geodeta Powiatowy

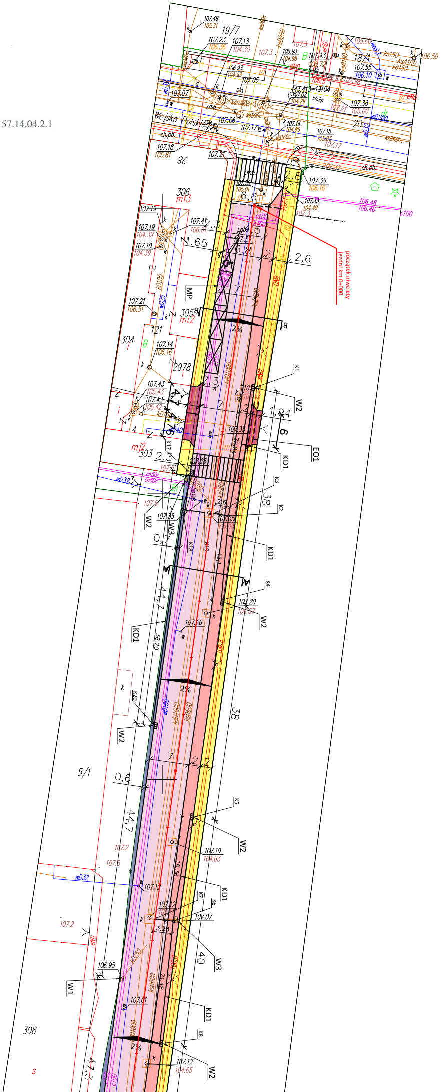

początek niwelety jezdni km 0+000
Wojska Polskiego
19/7
18/1
306
mt3
305
mt2
304
303
mj2
121
2978
28
308
5/1
MP
EO1
K1
K2
K3
K4
K5
K6
K7
K8
K17
K18
K19
K20
KD1
W1
W2
W3
A
B
2%
38
44,7
38.20
15,1
18.36
21.48
40
47,3
2,6
6,6
6,8
1.65
0,6
0,7
2,3
3,58
23.94
ch.pb.
eND
wD32
wD25
wD200
kd100
ksD600
kdD1000
wD150

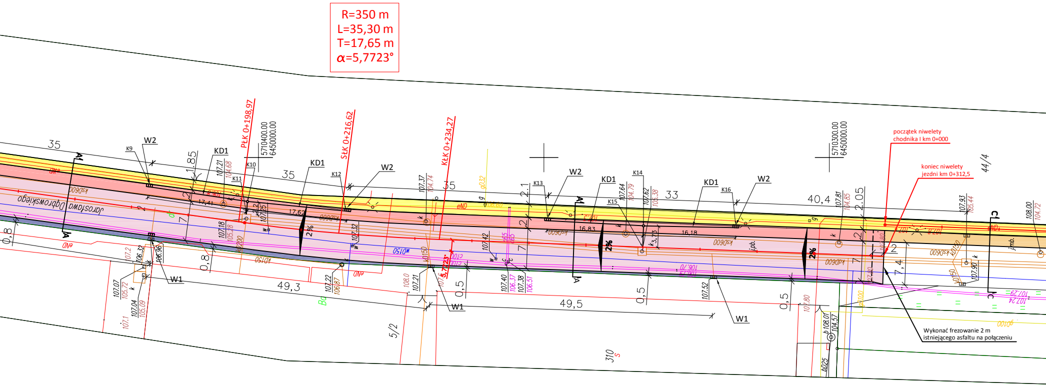
R=350 m
L=35,30 m
T=17,65 m
α=5,7723°
PłK 0+198,97
SłK 0+216,62
KłK 0+234,27
5,7723°
Jarosława Dąbrowskiego
początek niwelety chodnika I km 0+000
koniec niwelety jezdni km 0+312,5
Wykonać frezowanie 2 m istniejącego asfaltu na połączeniu
5710400.00
6450000.00
5710300.00
6450000.00
K9
K10
K11
K12
K13
K14
K15
K16
KD1
W1
W2
A
A1
C
C1
2%
35
49,3
49,5
40,4
33
17,41
17,62
16,83
16,18

LEGENDA:

▨ NOWA NAWIERZCHNIA JEZDNI Z BETONU ASFALTOWEGO PRZEBUDOWYWANEJ DROGI

▨ NOWY CHODNIKI Z KOSTKI BETONOWEJ HOLLAND KOLOR SZARY

▨ ŚCIEŻKA ROWEROWA WYDZIELONA NA NOWEJ JEZDNI Z BETONU ASFALTOWEGO

▨ ŚCIEŻKA ROWEROWA WYDZIELONA NA ISTNIEJĄCEJ JEZDNI Z BETONU ASFALTOWEGO

▨ ZJAZD

▨ ZIELEŃ NISKA (TRAWNIKI)

▨ ISTNIEJĄCY ŚCIEK DO WYŁOŻENIA NOWĄ KOSTKĄ BETONOWĄ WRAZ Z WYKONANIEM PODBUDOWY

▨ ISTNIEJĄCY CHODNIKI Z KOSTKI BETONOWEJ POZOSTAJĄCY BEZ ZMIAN

W1 - ISTNIEJĄCY WPUST DROGOWY Z OSADNIKIEM DO WYMIANY NA NOWY, KOREKTY POŁOŻENIA - 5 SZT.
W2 - PROJEKTOWANY NOWY WPUST DROGOWY Z OSADNIKIEM DN500 - 10 SZT.
W3 - WPUST ULICZNY DO LIKWIDACJI - 2 SZT.,
KD1 - KANALIZACJA DESZCZOWA PVC200 ZE STUDNIĄ REWIZYJNĄ PVC315/200
MP - MIEJSCA PARKINGOWE DLA SAMOCHODÓW OSOBOWYCH O WYM. 2,5*6 M - 4 SZT.
EO1 - RURA OSŁONOWA DWUDZIELNA TYPU A 110 PS

WSPÓŁRZĘDNE GEODEZYJNE UKŁADU 2000

	X	Y
K1	5710568,62	6450016,17
K2	5710546,11	6450011,62
K3	5710546,57	6450009,03
K4	5710530,96	6450010,78
K5	5710493,36	6450005,46
K6	5710475,16	6450001,95
K7	5710475,53	6449998,58
K8	5710453,75	6450000,10
K9	5710419,05	6449995,37
K10	5710401,90	6449992,32
K11	5710402,08	6449990,10
K12	5710384,30	6449991,08
K13	5710349,32	6449989,44
K14	5710332,55	6449988,08
K15	5710332,69	6449984,30
K16	5710316,39	6449988,21
K17	5710553,67	6450004,95
K18	5710547,28	6450003,60
K19	5710546,73	6450007,44
K20	5710509,44	6449998,61

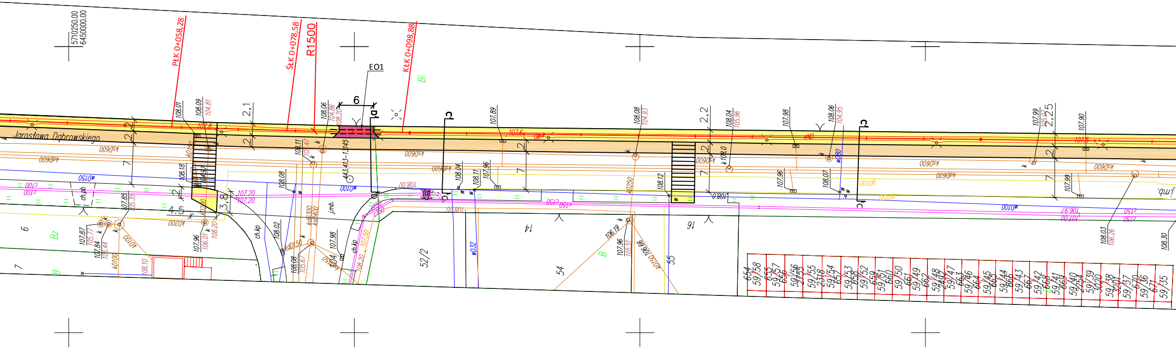
5710250.00
6450000.00
PŁK 0+058,28
ŚŁK 0+078,58
R1500
KŁK 0+098,88
EO1
6
Jarosława Dąbrowskiego
D
C
2,1
2,2
2,25
Bi
Bz
B
52/2
54
55
14
16
j.mb.
ch.kp
ch.pb
443.413-13145
654
59/58
59/57
59/56
59/55
59/54
59/53
59/52
59/51
59/50
59/49
59/48
59/47
59/46
59/45
59/44
59/43
59/42
59/41
59/40
59/39
59/38
59/37
59/36
59/35

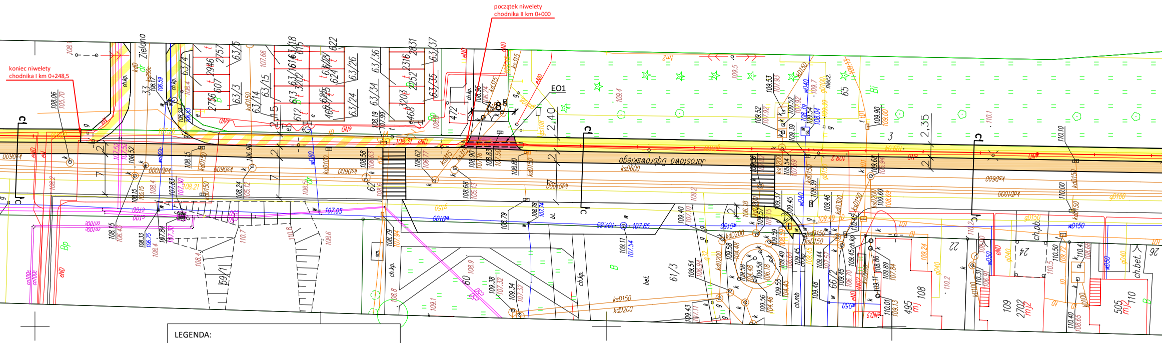
koniec niwelety
chodnika I km 0+248,5
początek niwelety
chodnika II km 0+000
EO1
Zielna
Jarosława Dąbrowskiego

LEGENDA:

- 🟪 NOWA NAWIERZCHNIA JEZDNI Z BETONU ASFALTOWEGO PRZEBUDOWYWANEJ DROGI
- 🟨 NOWY CHODNIKI Z KOSTKI BETONOWEJ HOLLAND KOLOR SZARY
- 🟥 ŚCIEŻKA ROWEROWA WYDZIELONA NA NOWEJ JEZDNI Z BETONU ASFALTOWEGO
- 🟧 ŚCIEŻKA ROWEROWA WYDZIELONA NA ISTNIEJĄCEJ JEZDNI Z BETONU ASFALTOWEGO
- 🟥 ZJAZD
- 🟩 ZIELEŃ NISKA (TRAWNIKI)
- 🟦 ISTNIEJĄCY ŚCIEK DO WYŁOŻENIA NOWĄ KOSTKĄ BETONOWĄ WRAZ Z WYKONANIEM PODBUDOWY
- ▨ ISTNIEJĄCY CHODNIKI Z KOSTKI BETONOWEJ POZOSTAJĄCY BEZ ZMIAN

W1 - ISTNIEJĄCY WPUST DROGOWY Z OSADNIKIEM DO WYMIANY NA NOWY, KOREKTY POŁOŻENIA - 5 SZT.
W2 - PROJEKTOWANY NOWY WPUST DROGOWY Z OSADNIKIEM DN500 - 10 SZT.
W3 - WPUST ULICZNY DO LIKWIDACJI - 2 SZT.,
KD1 - KANALIZACJA DESZCZOWA PVC200 ZE STUDNIĄ REWIZYJNĄ PVC315/200
MP - MIEJSCA PARKINGOWE DLA SAMOCHODÓW OSOBOWYCH O WYM. 2,5*6 M - 4 SZT.
EO1 - RURA OSŁONOWA DWUDZIELNA TYPU A 110 PS

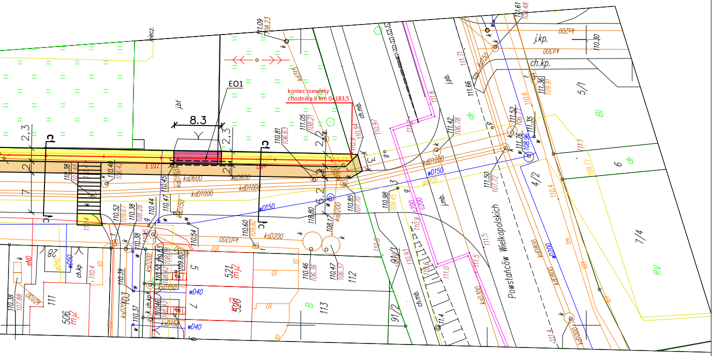
koniec niewlety
chodnika II km 0+183,5
EO1
8.3
2,3
2,3
2
2
2,2
7
6,2
3
C
C
C
C
niecz.
j.bt
ch.mb.
j.pb.
j.mb.
j.kp.
ch.kp.
ch.kp
Powstańców Wielkopolskich
ksD600
kdD1000
kdD150
ksD200
ksD150
kd315
kd150
kd300
ks200
kdD800
kd1000
ksD300
wD150
wD200
wD50
wD40
gD100
gD40
c200
eND
kD100
tD
tm
111.09
108.23
111.05
108.21
110.81
106.63
110.94
110.97
110.38
110.40
106.42
110.52
109.67
110.38
108.28
110.44
110.47
110.45
110.54
110.60
109.82
118.80
108.17
110.85
107.70
110.46
106.36
110.47
106.37
110.98
109.45
111.42
106.78
111.52
106.77
111.76
108.96
111.35
111.50
107.72
111.66
111.71
111.61
108.48
111.36
109.91
110.30
109.77
110.39
110.37
110.38
107.88
5/1
4/2
6
7/4
91/1
91/2
111
112
113
506
521
520
mj2
28
5
7
Bi
dr
RV
B

Nazwa tematu:	PRZEBUDOWA DROGI GMINNEJ, CHODNIKÓW, ŚCIEŻKI ROWEROWEJ, MIEJSC POSTOJOWYCH ORAZ KANALIZACJI DESZCZOWEJ	NR RYS. PZT-1
Tytuł rysunku:	PROJEKT ZAGOSPODAROWANIA TERENU	
Lokalizacja inwestycji:	MILICZ, DZ. NR 3 AM 15, 2 AM 16, 62 AM 17 OBRĘB MILICZ	
Nazwa i adres inwestora:	GMINA MILICZ, UL. TRZEBNICKA 2, 56-300 MILICZ	
BRANŻA	PROJEKTANT	PODPI
Drogowa	IRENEUSZ IGNASZAK NR UPR. UAN-8386/7/8	
Instalacje sanitarne	ŁUKASZ FRĄCKOWIAK NR UPR. WKP/0345/POOS/09	
Oparacował	KONRAD ZMUDA NR UPR. 9/DOŚ/11	
Asystent proj.	TOMASZ KRÓL	
[illegible]	PROJEKT BUDOWLANY Data:	Skala: