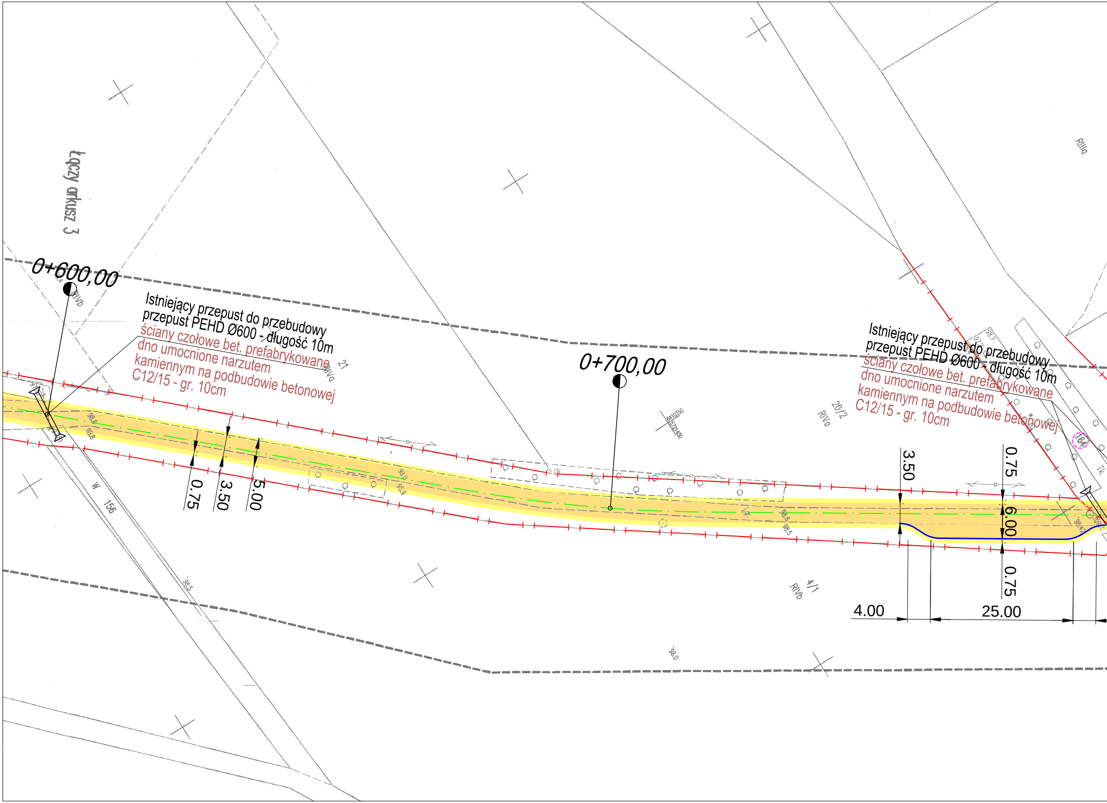
Łączy arkusz 3
0+600,00
Istniejący przepust do przebudowy
przepust PEHD Ø600 - długość 10m
ściany czołowe bet. prefabrykowane
dno umocnione narzutem
kamiennym na podbudowie betonowej
C12/15 - gr. 10cm
21
RIVa
0.75
3.50
5.00
0+700,00
6410350
5721400
20/2
RIVa
Istniejący przepust do przebudowy
przepust PEHD Ø600 - długość 10m
ściany czołowe bet. prefabrykowane
dno umocnione narzutem
kamiennym na podbudowie betonowej
C12/15 - gr. 10cm
164
Tk
RIIIa
3.50
0.75
6.00
0.75
4.00
25.00
4/1
RIVb
W
156
98.6
98.8
98.5
98.0
j.gr.
98.42

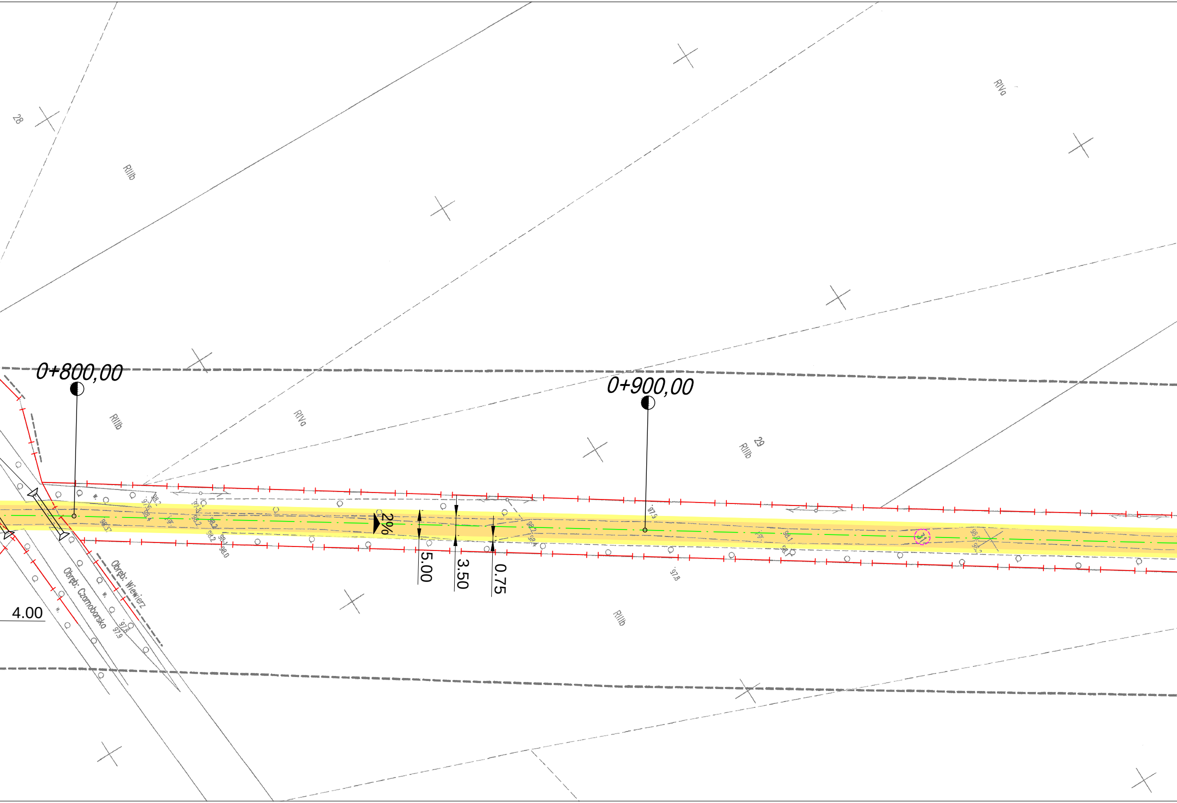
0+800,00
0+900,00
2%
5.00
3.50
0.75
4.00
Obręb: Wiewierz
Obręb: Czarnoborsko
28
29
RIIIb
RIVa
RIIIb
RIVa
RIIIb
RIIIb
RIVa

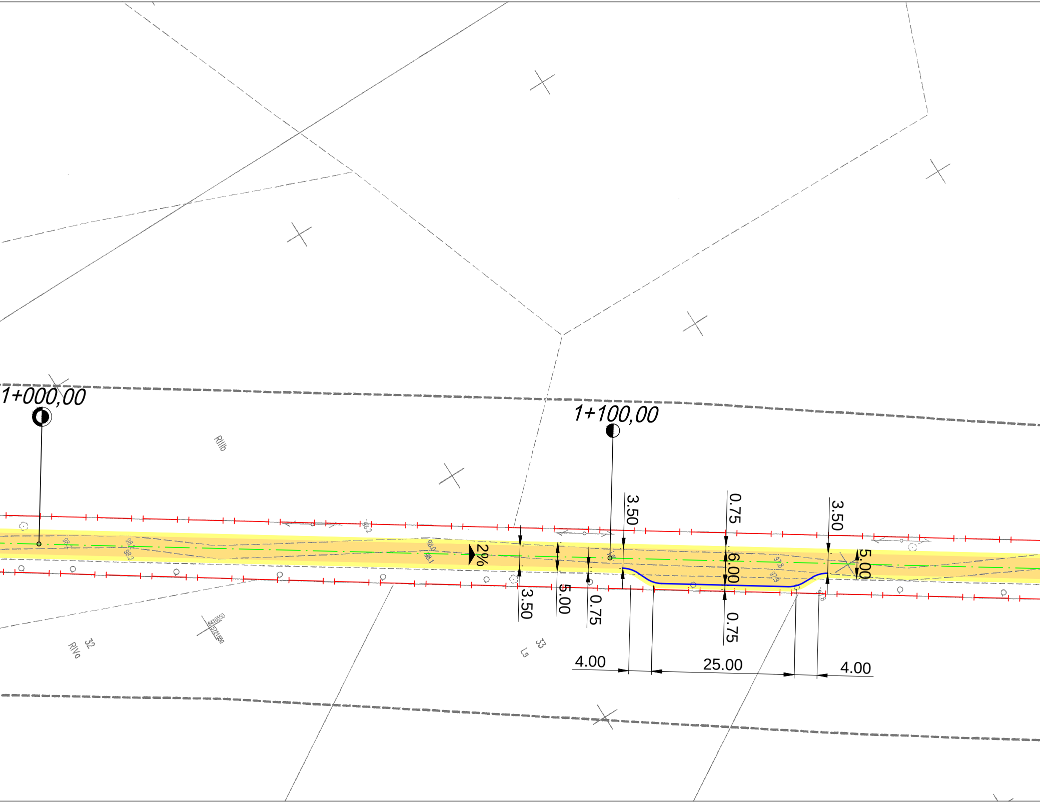
1+000,00
1+100,00
RIIIb
RIVa
32
33
Ls
6410550
5721650
98.1
98.2
98.2
98.2
98.0
98.1
97.8
97.9
2%
3.50
5.00
0.75
3.50
0.75
6.00
0.75
3.50
5.00
3.50
5.00
0.75
4.00
25.00
4.00

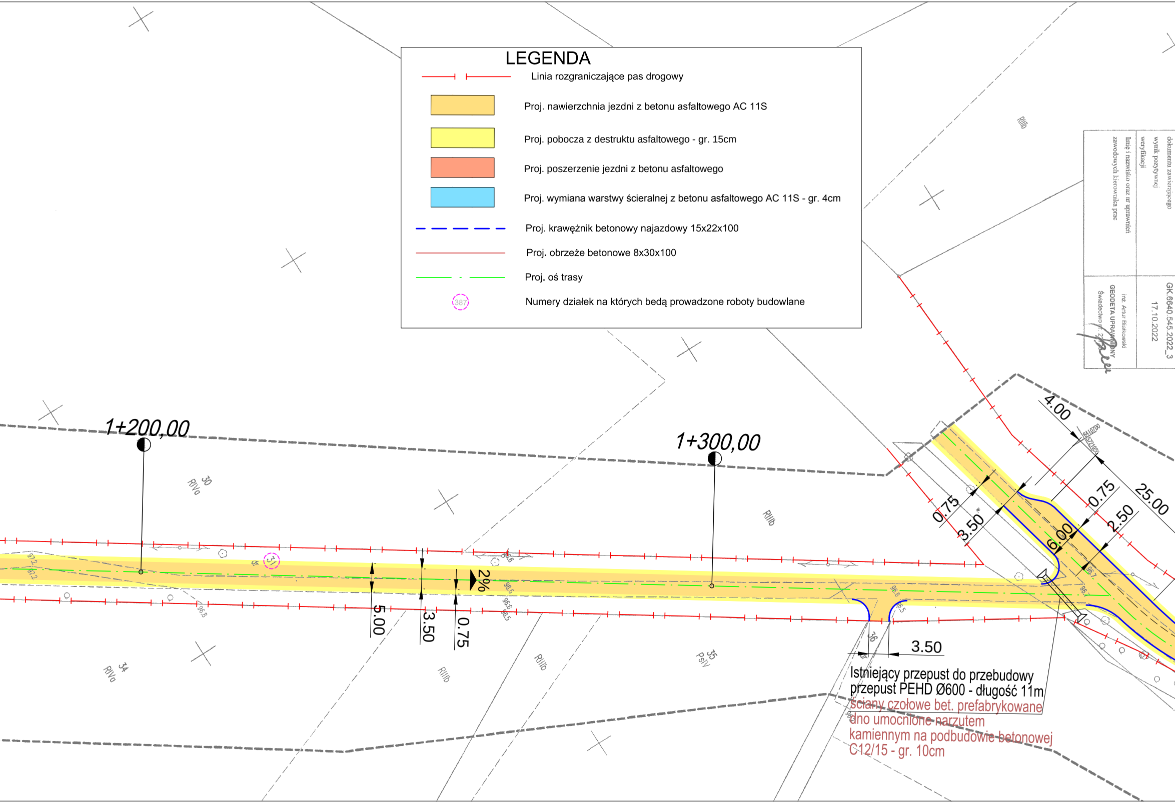
1+200,00
1+300,00
30
RIVa
34
RIVa
RIIIb
35
PsIV
36
31
5.00
3.50
0.75
2%
96,8
96,6
96,5
97,2
3.50
0.75
3.50
6.00
4.00
0.75
2.50
25.00
96,7

## LEGENDA

| | |
|---|---|
| ─┤ ├─ | Linia rozgraniczające pas drogowy |
| 🟧 | Proj. nawierzchnia jezdni z betonu asfaltowego AC 11S |
| 🟨 | Proj. pobocza z destruktu asfaltowego - gr. 15cm |
| 🟥 | Proj. poszerzenie jezdni z betonu asfaltowego |
| 🟦 | Proj. wymiana warstwy ścieralnej z betonu asfaltowego AC 11S - gr. 4cm |
| — — — | Proj. krawężnik betonowy najazdowy 15x22x100 |
| ─── | Proj. obrzeże betonowe 8x30x100 |
| — · — | Proj. oś trasy |
| 387 | Numery działek na których bedą prowadzone roboty budowlane |

Istniejący przepust do przebudowy
przepust PEHD Ø600 - długość 11m
ściany czołowe bet. prefabrykowane
dno umocnione narzutem
kamiennym na podbudowie betonowej
C12/15 - gr. 10cm

dokumentu zawierającego
wynik pozytywnej
weryfikacji

GK.6640.545.2022_3
17.10.2022

Imię i nazwisko oraz nr uprawnień
zawodowych kierownika prac

inż. Artur Białkowski
GEODETA UPRAWNIONY
Świadectwo nr: 2

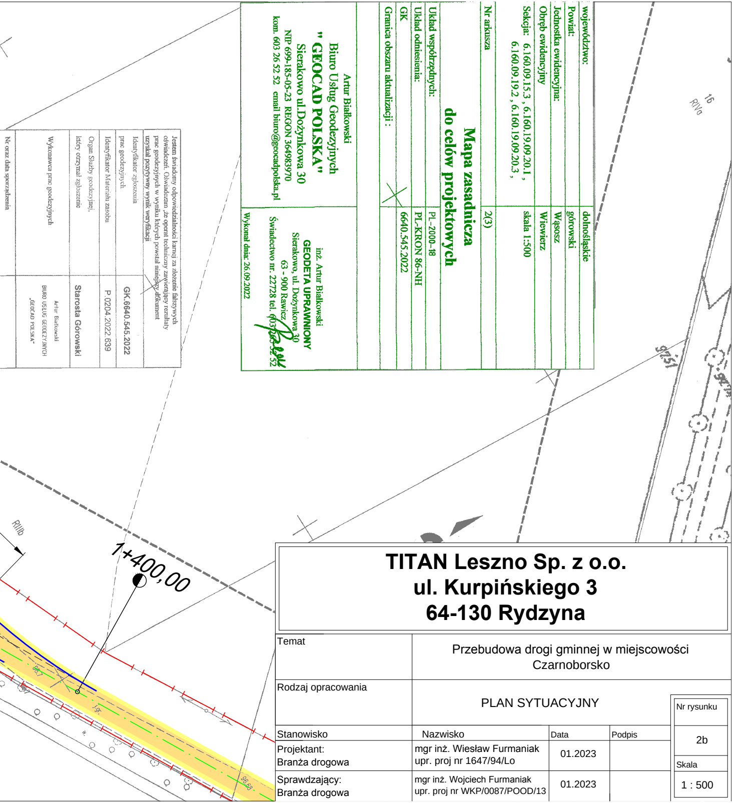
1+400,00
RIIIb
16
RIVa
97,51
96,7
96,63
96,7

| | |
|---|---|
| województwo: | dolnośląskie |
| Powiat: | górowski |
| Jednostka ewidencyjna: | Wąsosz |
| Obręb ewidencyjny | Wiewierz |
| Sekcja: 6.160.09.15.3 , 6.160.19.09.20.1 ,<br>6.160.09.19.2 , 6.160.19.09.20.3 , | skala 1:500 |
| Nr arkusza | 2(3) |

**Mapa zasadnicza do celów projektowych**

| | |
|---|---|
| Układ współrzędnych: | PL-2000-18 |
| Układ odniesienia: | PL-KRON 86-NH |
| GK | 6640.545.2022 |
| Granica obszaru aktualizacji : | |

Artur Białkowski
Biuro Usług Geodezyjnych
**" GEOCAD POLSKA"**
Sierakowo ul.Dożynkowa 30
NIP 699-185-05-23 REGON 364983970
kom. 603 26 52 52 email biuro@geocadpolska.pl

inż. Artur Białkowski
**GEODETA UPRAWNIONY**
Sierakowo, ul. Dożynkowa 30
63 - 900 Rawicz
Świadectwo nr. 22728 tel. 603 265 52 52

Wykonał dnia: 26.09.2022

Jestem świadomy odpowiedzialności karnej za złożenie fałszywych oświadczeń. Oświadczam ,że operat techniczny zawierający rezultaty prac geodezyjnych w wyniku których powstał niniejszy dokument uzyskał pozytywny wynik weryfikacji

| | |
|---|---|
| Identyfikator zgłoszenia prac geodezyjnych | GK.6640.545.2022 |
| Identyfikator Materiału zasobu | P.0204.2022.639 |
| Organ Służby geodezyjnej, który otrzymał zgłoszenie | Starosta Górowski |
| Wykonawca prac geodezyjnych | Artur Białkowski<br>BIURO USŁUG GEODEZYJNYCH<br>„GEOCAD POLSKA” |
| Nr oraz data sporządzenia | |

# TITAN Leszno Sp. z o.o.
# ul. Kurpińskiego 3
# 64-130 Rydzyna

| | | | | |
|---|---|---|---|---|
| Temat | Przebudowa drogi gminnej w miejscowości Czarnoborsko | | | |
| Rodzaj opracowania | PLAN SYTUACYJNY | | | Nr rysunku |
| Stanowisko | Nazwisko | Data | Podpis | 2b |
| Projektant:<br>Branża drogowa | mgr inż. Wiesław Furmaniak<br>upr. proj nr 1647/94/Lo | 01.2023 | | Skala |
| Sprawdzający:<br>Branża drogowa | mgr inż. Wojciech Furmaniak<br>upr. proj nr WKP/0087/POOD/13 | 01.2023 | | 1 : 500 |