

ZESTAWIENIE POZYCJI KONSTRUKCYJNYCH:

- POZ. 1 KONSTRUKCJA DREWNIANA ŚCIAN
- POZ. 11 SŁUP DREWNIANY 16x16cm
- POZ. 12 SŁUP DREWNIANY 14x14cm
- POZ. 13 BELKA DREWNIANA 16x16cm
- POZ. 14 ZASTRZAŁ DREWNIANY 16x16cm
- POZ. 15 PODWALIŃNA 16x16cm

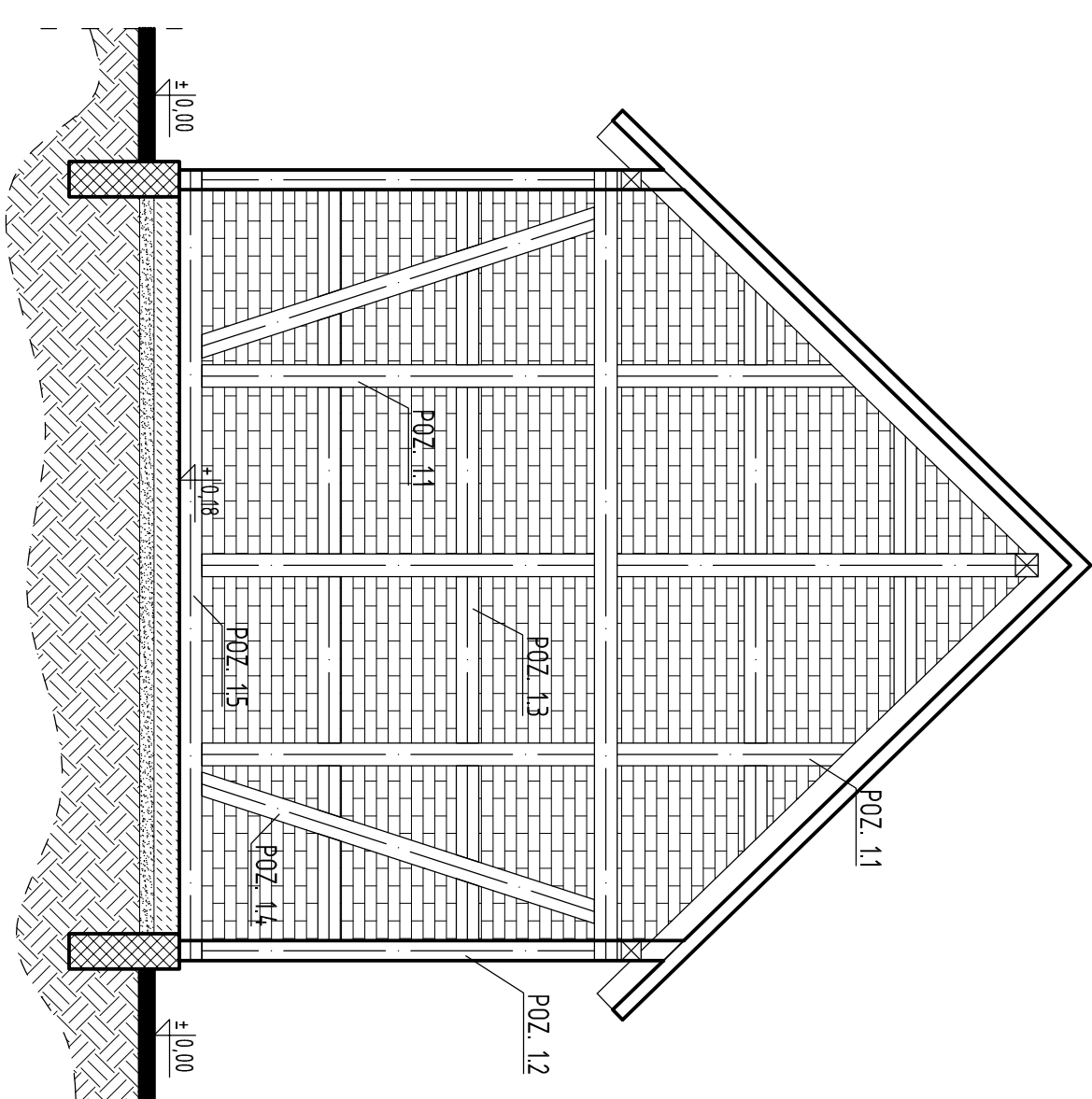
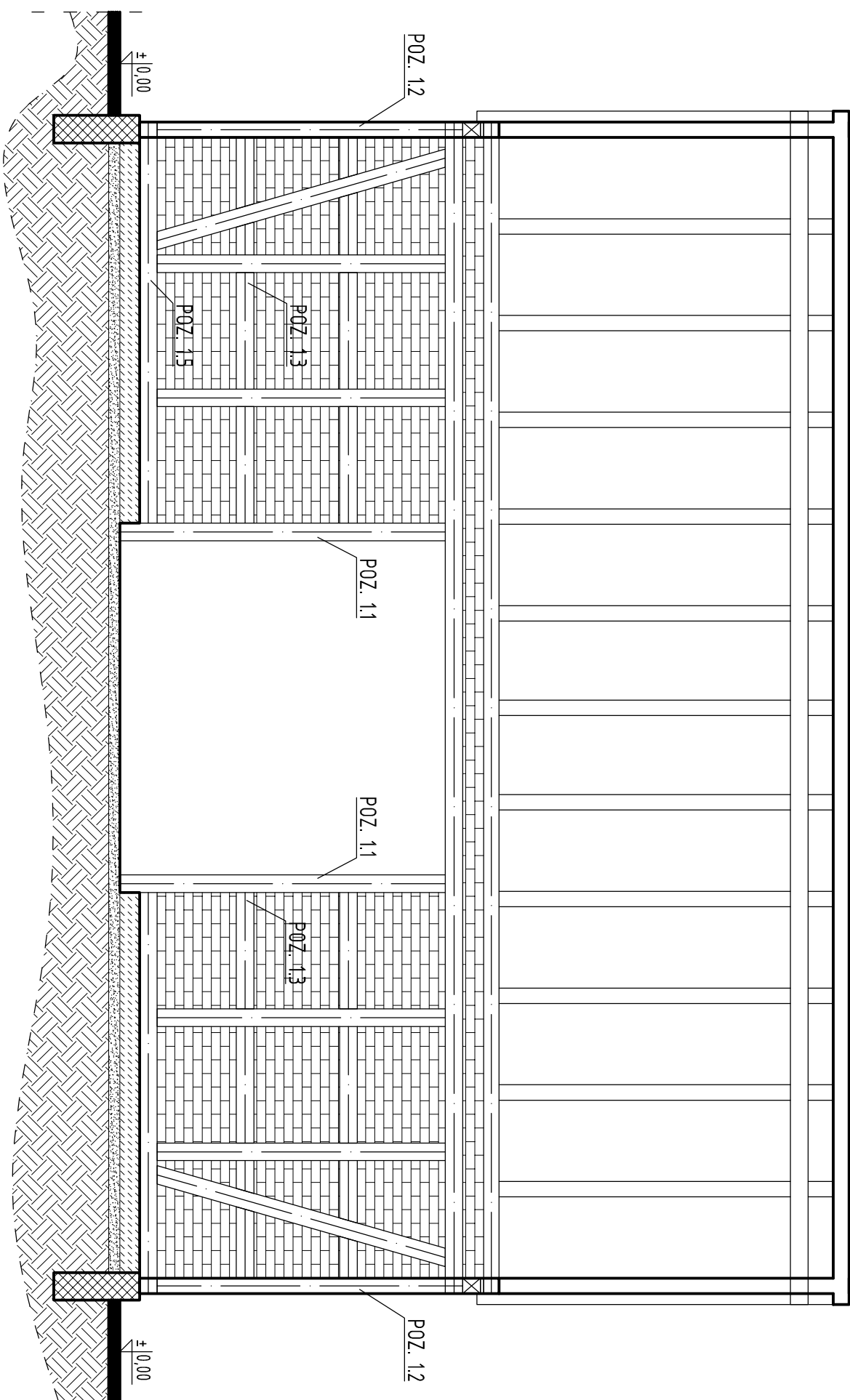
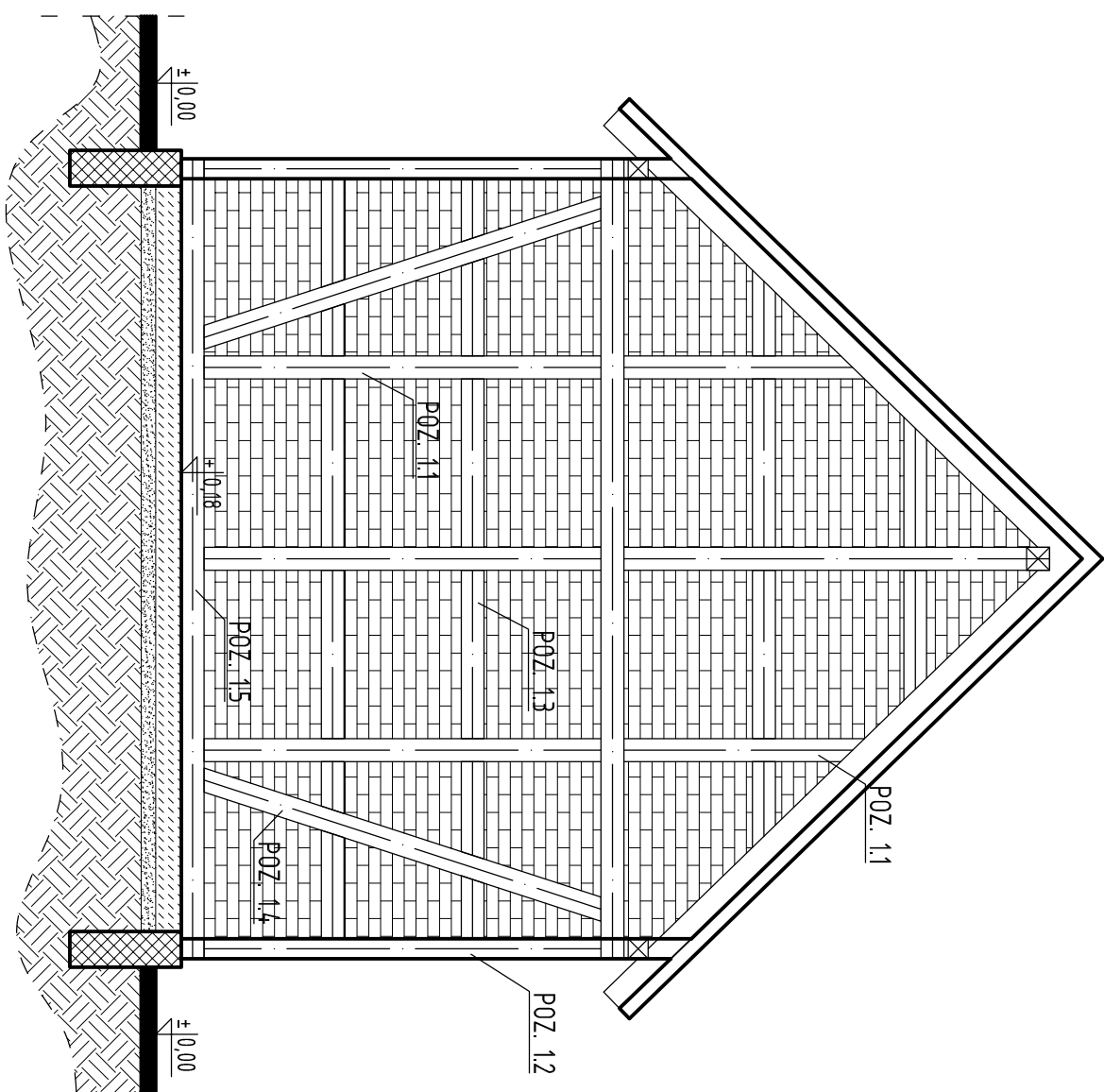

Rysunek rozpatrywać łącznie z rysunkami architektonicznymi, konstrukcyjnymi oraz opisem technicznym.

Niniejszy rysunek nie może być kopiowany, ani w żaden sposób wykorzystywany bez zgody autorów. Wszelkie prawa zastrzeżone.

PRACOWNIA PROJEKTOWA
 "GOYA" Sławomir Gierliński
 Plac Niepodległości 32 | 62-035 Komik
 e-mail: biuro@goya.pl, tel. 502 669 992

Investor: Miasto i Gmina Kórnik
 Budynnek gospodarczy
 Borowice, ul. Szkolna 2, dz. ozn. nr ewid. 281, gmina Kórnik

Architektura – stan istniejący

tytuł: **KŁADY ŚCIAN W BUDYNKU**
 skala: **1:50**

tytuł i rozmiar	nr uprawnień	data	podpis	nr rys.
Projektant: MGR INŻ. SŁAWOMIR GIERLIŃSKI	WP/0208/P/00K/04	01.2020		
Projektant: MGR INŻ. MARCIN PASTUSZAK	WP/0202/P/00K/17	01.2020		
Opisownik: MGR INŻ. HANNA GERTYCH		01.2020		

A-2