Mapa do celów projektowych

Skala 1:500

układ współrzędnych prostokątnych płaskich: 2000 strefa 7

układ wysokości: Kronsztadt 86

oznaczenie sekcji: 7.148.09.11.3.4, 7.148.09.16.1.1, 7.148.09.16.1.2

województwo: łódzkie

powiat: radomszczański

jednostka ewidencyjna: 101207_2 Kodrąb

obręb ewidencyjny: 0020 Zapolice

działka: 892

OD.6640.1767.2020

Mapę wykonano w dniu: 16.07.2020 r.

Mapę sporządził geodeta uprawniony Rafał Paras

nr uprawnień 17813

Oznaczenia:

zakres opracowania

RWa użytki zgodne ze stanem ujawnionym w ewidencji gruntów i budynków

dr użytki zgodne ze stanem faktycznym na gruncie

Uwagi:

- nie badano obciążeń gruntowych w dziale III KW
- kolorem czerwonym zaznaczono punkty osnowy geodezyjnej, które podlegają ochronie .

"Zgodnie z art. 48 pkt 3 ustawy z dnia 17 maja 1989 r. Prawo geodezyjne i kartograficzne (Dz. U. 2020, poz. 276) kto (...) uszkadza i przemieszcza znaki geodezyjne (...) podlega karze grzywny."

SZKIC ORIENTACJI:

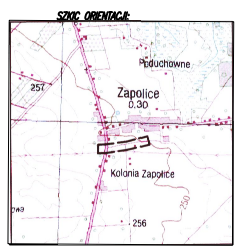

SKALA 1:25000

"GEORAF" Rafał Paras
Usługi Geodezyjno-Kartograficzne i Projektowe
97-500 Radomsko, ul. Tysiąclecia 10/c101
tel. 601-527-821
e-mail: georaf_radomsko@wp.pl
NIP 772-135-56-65, Regon 100188740

Poświadczam, że niniejszy dokument został opracowany w wyniku prac geodezyjnych i kartograficznych, których rezultaty zawiera operat techniczny wpisany do ewidencji materiałów państwowego zasobu geodezyjnego i kartograficznego w Powiatowym Ośrodku Dokumentacji Geodezyjnej i Kartograficznej w Radomsku.

P-1012.2020.1915

(dostępna na ewidencyjnej materiału zasobu operatu technicznego)

Data wpisania operatu technicznego do ewidencji materiałów zasobu: 10.08.2020

Imię, nazwisko, numer uprawnień i podpis geodety uprawnionego:

GEODETA UPRAWNIONY
Rafał Paras
Strzałkowska, ul. Słoneczna 7
97-500 Radomsko
Nr upr. 17813 ☎ 601-527-821

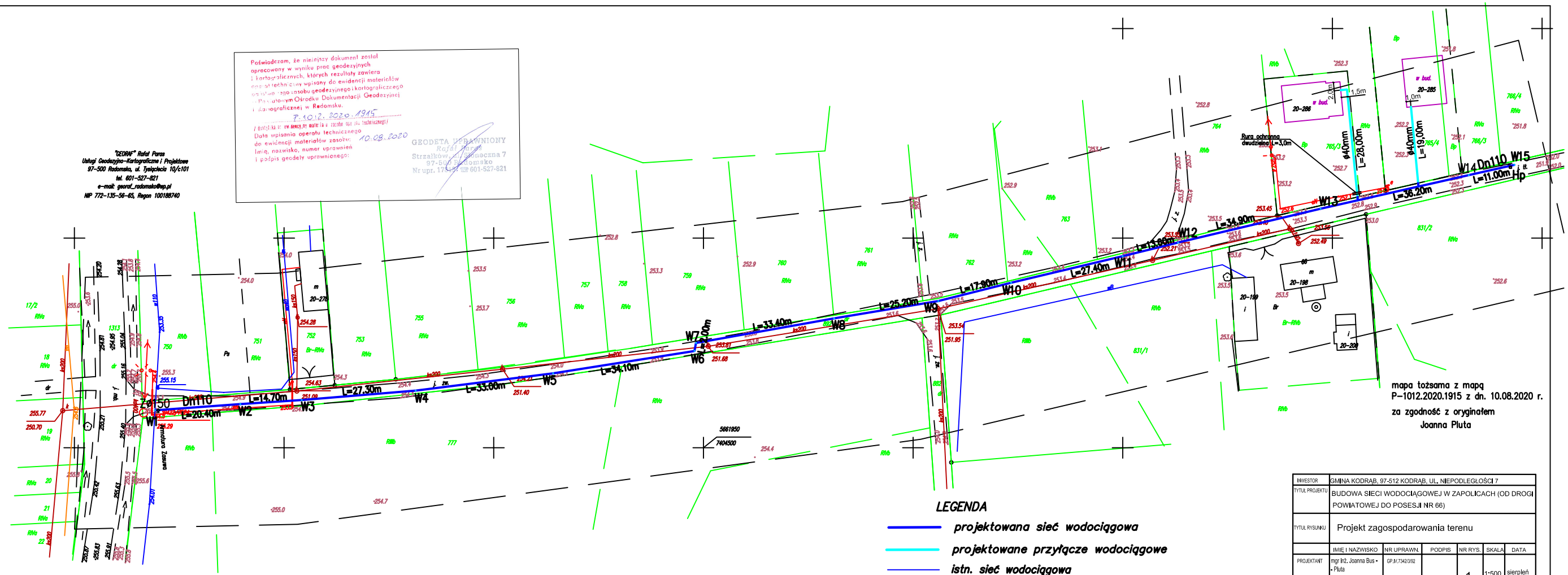

mapa tożsama z mapą P-1012.2020.1915 z dn. 10.08.2020 r. za zgodność z oryginałem Joanna Pluta

LEGENDA

- projektowana sieć wodociągowa
- projektowane przyłącze wodociągowe
- istn. sieć wodociągowa

INWESTOR	GMINA KODRĄB, 97-512 KODRĄB, UL. NIEPODLEGŁOŚCI 7					
TYTUŁ PROJEKTU	BUDOWA SIECI WODOCIĄGOWEJ W ZAPOLICACH (OD DROGI POWIATOWEJ DO POSESJI NR 66)					
TYTUŁ RYSUNKU	Projekt zagospodarowania terenu					
	IMIĘ I NAZWISKO	NR UPRAWN.	PODPIS	NR RYS.	SKALA	DATA
PROJEKTANT	mgr Inż. Joanna Bus - - Pluta	GP.IM.7342/3/92		1	1:500	sierpień 2020 r.
SPRAWDZAJĄCY	mgr Inż. Dariusz Janosik	LOD/0260/POOS/05				