PRO studio

PRO STUDIO Pracownia Projektowa Sp. z o.o.
ul. Górczewska 181 lok. 507B, 01-459 Warszawa
tel. +48 601 327 466 / 507 127 207
e-mail: prostudio.pracownia@gmail.com
NIP: 527 269 60 01 REGON: 146745190

GENERALNA DYREKCJA DRÓG KRAJOWYCH I AUTOSTRAD
Oddział w Warszawie
03-808 Warszawa, ul. Mińska 25
tel. 22 209-25-00, fax 22 [illegible]
-23-

Egz. 3

Faza projektu:	**STAŁA ORGANIZACJA RUCHU**
Numer tomu	**3 – Organizacja ruchu**
Nazwa zamierzenia budowlanego:	**Przebudowa drogi gminnej ulicy Waligóry w Dziekanowie Leśnym w Gminie Łomianki**
Adres inwestycji:	Projektowana droga gminna: ul. Waligóry miejscowość: Dziekanów Leśny gmina: Łomianki powiat: warszawski zachodni województwo: mazowieckie Wydział BRD i Zarządzania Ruchem Inspektor Karol Szczepanik
Branża:	Organizacja ruchu
Inwestor:	**Burmistrz Łomianek** Ul. Warszawska 115 05-092 Łomianki
Jednostka projektowa:	**PRO STUDIO Pracownia Projektowa Sp. z o.o.** ul. Górczewska 181 lok. 507B, 01-459 Warszawa

Stanowisko:	Branża:	Imię i nazwisko:	Nr uprawnień:	Podpis:
Projektant	Drogowa	mgr inż. Robert Pietrasik	MAZ/0355/POOD/08	

Warunki wprowadzenia organizacji ruchu
Podst.: Rozporządzenie Ministra Infrastruktury z dnia 23.09.2003 r. w sprawie szczegółowych warunków zarządzania ruchem na drogach oraz wykonywania nadzoru nad tym zarządzaniem (Dz.U. Nr 177 poz. 1729, §4 ust. 1, §3 ust. 7, §12 ust. 4, ze zm.).
- §12 ust. 1. Jednostka wdrażająca organizację ruchu zawiadamia organ zarządzający ruchem, zarząd drogi oraz właściwego komendanta Policji o terminie jej wprowadzenia, co najmniej na 7 dni przed dniem wprowadzenia organizacji ruchu
- Wykonawca przekazuje protokół odbioru wprowadzonej organizacji ruchu z numerem zatwierdzenia od organu zarządzającego ruchem bezpośrednio po wprowadzeniu.
- ~~§12 ust. 2~~
- Odbiór komisyjny z udziałem organu zarządzającego ruchem
R. Bor. Wile

GENERALNA DYREKCJA DRÓG KRAJOWYCH I AUTOSTRAD
ODDZIAŁ w WARSZAWIE
Zgodnie z art. 10 ust. 3 ustawy z dnia 20 czerwca 1997 r. Prawo o ruchu drogowym (Dz.U. z 2003 r. Nr 58 poz. 515, ze zmianami) oraz §3 ust. 1 pkt. 3 rozporządzenia Ministra Infrastruktury z dnia 23 września 2003 r. w sprawie szczegółowych warunków zarządzania ruchem na drogach oraz wykonywania nadzoru nad tym zarządzaniem (Dz.U. z 2003 r. Nr 177 poz. 1729, ze zm.).

ZATWIERDZENIE

1. Numer ewidencyjny projektu: Z.2/4080/ 330/ 11/ 2022
2. Niniejszą organizację ruchu zatwierdzam w ~~całości~~ w części.
a) bez zmian,
b) ~~ze zmianami naniesionymi kolorem czerwonym / zielonym~~,
c) z uwagami zatwierdzam z zastrzeżeniem konieczności uzgodnienia z drogą [illegible]
d) ~~odrzucam w całości bez zatwierdzenia~~.
3. Termin wprowadzenia zatwierdzonej organizacji ruchu [illegible]
- bezpośrednio po realizacji w ciągu 24 mc-y
4. Zatwierdzona i zrealizowana stała organizacja ruchu jest ważna do momentu wprowadzenia nowej organizacji ruchu na podstawie nowego zatwierdzonego projektu organizacji ruchu.
Data i podpis 10.02.2023

Generalny Dyrektor
Dróg Krajowych i Autostrad
z upoważnienia
mgr inż. Leszek Sekulski
Z-ca Dyrektora Oddziału

Warszawa, wrzesień 2022r.

Spis treści:

I. CZĘŚĆ OPISOWA 3
1. Dane ogólne 3
1.1 Inwestor 3
1.2 Autor opracowania 3
1.3 Przedmiot i cel opracowania 3
1.4 Podstawa opracowania 3
2. Lokalizacja inwestycji 4
3. Stan istniejący 4
3.1 Istniejące zagospodarowanie terenu 4
4. Rozwiązania projektowe 5
4.1 Projektowany układ drogowy 5
4.2 Powiązanie projektowanego układu drogowego 5
5. Istniejące oznakowanie 5
6. Projektowana organizacja ruchu 5
7. Termin wprowadzenia organizacji ruchu 6
II. CZĘŚĆ RYSUNKOWA 7
1 Plan orientacyjny nr 1 1:10000 9
2 Plan oznakowania nr 2 1:500 10

III. OPINIE 8

GENERALNA DYREKCJA
DRÓG KRAJOWYCH I AUTOSTRAD
Oddział w Warszawie
03-808 Warszawa, ul. Mińska 25
tel. 22 209-25-00, fax 22 698-60-45
-26-

I. CZĘŚĆ OPISOWA

1. Dane ogólne

1.1 Inwestor

Burmistrz Łomianek
ul. Warszawska 115
05-092 Łomianki

Wydział GRD i Zarządzania Ruchem
Inspektor
Karol Szczepanik

1.2 Autor opracowania

PRO STUDIO Pracowania Projektowa Sp. z o.o.
ul. Górczewska 181/507B
01-459 Warszawa

1.3 Przedmiot i cel opracowania

Przedmiotem opracowania jest projekt stałej organizacji ruchu w ramach zadania pn. „Przebudowa drogi gminnej ulicy Waligóry w Dziekanowie Leśnym w Gminie Łomianki". Projekt został opracowany w ramach umowy nr RZP.272.04.2022 zawartej pomiędzy Gminą Łomianki reprezentowaną przez Burmistrza Łomianek, a PRO STUDIO Pracownia Projektowa Sp. z o.o.

Celem opracowania jest oznakowanie drogi gminnej po zakończeniu przebudowy.

1.4 Podstawa opracowania

Podstawą opracowania dokumentacji projektowej są następujące dokumenty, publikacje i akty prawne:

- Umowa z Inwestorem,
- Mapa zasadnicza,
- Inwentaryzacja terenowa,
- Projekt budowlany
- Akty prawne:

[1] Ustawa z dnia 20 czerwca 1997 r. - Prawo o ruchu drogowym

[2] Ustawa z dnia 21 marca 1985 roku o drogach publicznych

[3] Rozporządzenie Ministra Infrastruktury z dnia 24 czerwca 2022 roku w sprawie warunków techniczno-budowlanych dotyczących dróg publicznych,

[5] Rozporządzenie Ministra Infrastruktury z dnia 3 lipca 2003 roku w sprawie szczegółowych warunków technicznych dla znaków i sygnałów drogowych oraz urządzeń bezpieczeństwa ruchu drogowego i warunków ich umieszczania na drogach

[6] Szczegółowe warunki techniczne dla znaków i sygnałów drogowych oraz urządzeń bezpieczeństwa ruchu drogowego i warunki ich umieszczania na drogach – załącznik do rozporządzenia

[7] Materiały uzyskane od Inwestora

[8] www.geoportal.gov.pl.

GENERALNA DYREKCJA
DRÓG KRAJOWYCH I AUTOSTRAD
Oddział w Warszawie
03-808 Warszawa, ul. Mińska 25
tel. 22 209-25-00, fax 22 698-60-45
-28-
Wydział BRD i Zarządzania Ruchem
Inspektor
Karol Szczepanik

2. Lokalizacja inwestycji

Teren objęty projektem zlokalizowany jest w miejscowości Dziekanów Leśny, gminie Łomianki, powiecie warszawskim zachodnim, województwo mazowieckie.

Lokalizację przedstawiono na planie orientacyjnym (Rys. nr 1).

3. Stan istniejący

3.1 Istniejące zagospodarowanie terenu

Droga w stanie istniejącym jest drogą wewnętrzną w zarządzie Burmistrza Łomianek.

Szerokość istniejącego pasa drogowego wynosi ok. 6.0m.

Droga wewnętrzna na odcinku objętym opracowaniem posada nawierzchnię gruntową o szerokości 4.0÷4.5m. Droga nie posada wyraźnych krawędzi i wyodrębnionych poboczy. Wzdłuż granicy pasa drogowego, po stronie zachodniej działek drogowych, ustawione są ogrodzenia posesji oraz zlokalizowane jest utwardzenie terenu przy przedszkolu. Po stronie wschodniej na działce gminnej zlokalizowane są boiska i tereny rekreacji (US1 - przeznaczenie terenu - zabudowa usługowa sportu i rekreacji z usługami).

Na zdjęciach poniżej przedstawiono zagospodarowanie pasa drogowego.

Zdjęcie nr 1 – Przekrój drogi

Zdjęcie nr 2 – Przekrój drogi

Obecnie droga prowadzi ruch lokalny jako dojazd do zabudowy mieszkaniowej jednorodzinnej, przedszkola i terenów rekreacyjnych

Droga odwadniana jest powierzchniowo w granicach pasa drogowego.

Szerokość istniejącego pasa drogowego wynosi ok. 6.0m.

GENERALNA DYREKCJA
DRÓG KRAJOWYCH I AUTOSTRAD
Oddział w Warszawie
03-308 Warszawa, ul. Mińska 25
tel. 22 209-25-00, fax 22 696 60-45
-23

4. Rozwiązania projektowe

Zgodnie wymaganiami Inwestora i zapisami z miejscowego planu zagospodarowania przestrzennego projektowana droga jest opisana jako droga gminna dojazdowa i po przebudowie będzie stanowiła drogę publiczną.

4.1 Projektowany układ drogowy

Na całym odcinku drogi przewidziano budowę jezdni o dwóch pasach ruchu, przeznaczonej do ruchu w obu kierunkach o szerokości 4.5m i obustronne pobocza o szerokości 0.75m.

Dla projektowanej drogi przyjęto następujące parametry:

Wydział BRD i Zarządzania Ruchem
Inspektor
Karol Szczepanik

- Klasa drogi: D (dojazdowa)
- Prędkość projektowa: Vp=50 km/h,
- Przyjęta kategoria ruchu: KR1,
- Szerokość drogi: 4.5 m,
- Spadek poprzeczny jezdni: 2%
- Nośność nawierzchni: 115 kN/oś,
- Szerokość pobocza: 0.75 m,
- Spadek poprzeczny pobocza: 2%,

4.2 Powiązanie projektowanego układu drogowego

Na odcinku objętym opracowaniem projektowana droga gminna łączy się z drogą serwisową drogi krajowej ul. Kolejowej. W stanie istniejącym połączenie nie stanowi skrzyżowania.

Połączenie dróg zostało pozytywnie uzgodnione przez zarządcę drogi serwisowej Generalną Dyrekcję Dróg Krajowych i Autostrad Oddział w Warszawie (nr uzg. O/WA.Z-3.4241.473.2022.DC) Uzgodnienie stanowi załącznik do projektu.

5. Istniejące oznakowanie

w rejonie opracowania nie ma oznakowania pionowego i poziomego.

6. Projektowana organizacja ruchu

Projektowana droga została zaopiniowana przez Starostę Powiatu Warszawskiego Zachodniego (znak. Sprawy ZDR.7121.3.55.2022.AD). Zgodnie z opinią:

- projekt na połączeniu z drogą serwisową drogi krajowej został pozytywnie uzgodniony.
- z uwagi na wąski pas drogowy oraz lokalizację ogrodzeń bezpośrednio w granicy działki drogowej, która jest niezgodna z zapisami MPZP nie ma możliwości poprawy widoczności na wyjazdach z przyległych posesji.
- Z uwagi na wąski pas drogowy nie ma możliwości przebudowy istniejącego słupa znajdującego się w skrajni drogi. Słup został oznakowany znakami U-9a, b.
- Projekt przewiduje wprowadzenie strefy zamieszkania oraz uspokojenie ruchu poprzez budowę progów zwalniających.

GENERALNA DYREKCJA
DRÓG KRAJOWYCH I AUTOSTRAD
Oddział w Warszawie
03-808 Warszawa, ul. Mińska 25
tel. 22 209-25-00, fax 22 698-60-45
-26-

Po zakończeniu robót budowlanych należy wprowadzić organizację ruchu zgodnie z niniejszym projektem. Drogę należy objąć strefą zamieszkania i oznakować znakami D-40 i D-41, ustawionymi na początku i końcu opracowania.

Projektowaną drogę gminną należy oznakować jako podporządkowaną w stosunku do drogi serwisowej poprzez ustawienie znaku B-20 oraz wyznaczenie linii P-12 i P-16. Na drodze serwisowej należy ustawić znaki pierwszeństwa D-1.

Wydział Bezpieczeństwa i Zarządzania Ruchem
Inspektor
Karol Szczepanik

Dodatkowo w celu uspokojenia ruchu przewidziano budowę 2 progów zwalniających. Progi należy wykonać jako liniowe U-16a i oznakować linią P-25 oraz PEO.

Miejsca postojowe oraz dojazd do parkingu, zlokalizowanego na terenach Gminy poza pasem drogowym, należy oznakować znakami D-18.

Lokalizację projektowanego oznakowania przedstawiono na załączonym do projektu planie oznakowania (RYS. 2).

W projekcie przyjęto następujące oznaczenia dotyczące oznakowania:

- znaki pionowe istniejące oznaczone są kolorem **czarnym** oraz adnotacją **„(ist.)"**.
- znaki pionowe nowoprojektowane oznaczone są kolorem niebieskim oraz adnotacją **„(proj.)"**.
- znaki poziome nowoprojektowane oznaczono kolorem niebieskim.
- znaki poziome istniejące oznaczono kolorem **czarnym**.

Znaki pionowe należy wykonać z zastosowaniem folii odblaskowej typu 1.

Dla drogi gminnej należy zastosować grupę wielkości znaków: małe.

Projektowane znaki pionowe należy ustawiać zgodnie z rozporządzeniem tj. przy zachowaniu minimalnej skrajni i wysokości zawieszenia tablicy. Zgodnie z zapisami rozporządzenia, w przypadku gdy warunki terenowe nie pozwalają na umieszczenie znaku poza koroną drogi, znak powinien być umieszczony na drogach z poboczami gruntowymi – na poboczu w odległości nie mniejszej niż 0,50m od krawędzi jezdni. W przypadku braku możliwości zachowania min. Odległości znaki należy zawiesić na słupkach wygiętych w sposób zapewnienie skrajni.

Oznakowanie poziome należy wykonać jako cienkowarstwowe.

Oznakowanie pionowe i poziome przedstawione zostało w formie symboli graficznych odpowiadających poszczególnym kategoriom znaków wraz z obowiązującą numeracją podaną w [6].

7. Termin wprowadzenia organizacji ruchu

Niniejszy projekt podlega zatwierdzeniu zgodnie z Rozporządzeniem Ministra Infrastruktury z dnia 23 września 2003r. w sprawie szczegółowych warunków zarządzania ruchem na drogach oraz wykonywania nadzoru nad tym zarządzeniem.

Stała organizacja ruchu zostanie wprowadzona zgodnie z harmonogramem robót Wykonawcy wyłonionego w przetargu rozpisanym przez Inwestora.

GENERALNA DYREKCJA
DRÓG KRAJOWYCH I AUTOSTRAD
Oddział w Warszawie
03-808 Warszawa, ul. Mińska 25
tel. 22 209 25 00, fax 22 698 60 45
-26-

O terminie rozpoczęcia robót na opracowywanym odcinku Wykonawca ma obowiązek zawiadomić organ zarządzający ruchem oraz odpowiedniego pod względem administracyjnym Komendanta Policji na co najmniej 7 dni przed rozpoczęciem prac.

Przewidywany termin wdrożenia organizacji ruchu to II-IV kwartał 2023r.

Wydział BRD i Zarządzania Ruchem
Inspektor
Karol Szczepanik

mgr inż. Robert Pietrasik
upr. nr MAZ/0355/POOD/08

II. CZĘŚĆ RYSUNKOWA

L.p.	Nazwa rysunku	Nr rysunku	Skala
1	Plan orientacyjny	nr 1	1:10000
2	Plan oznakowania	nr 2	1:500

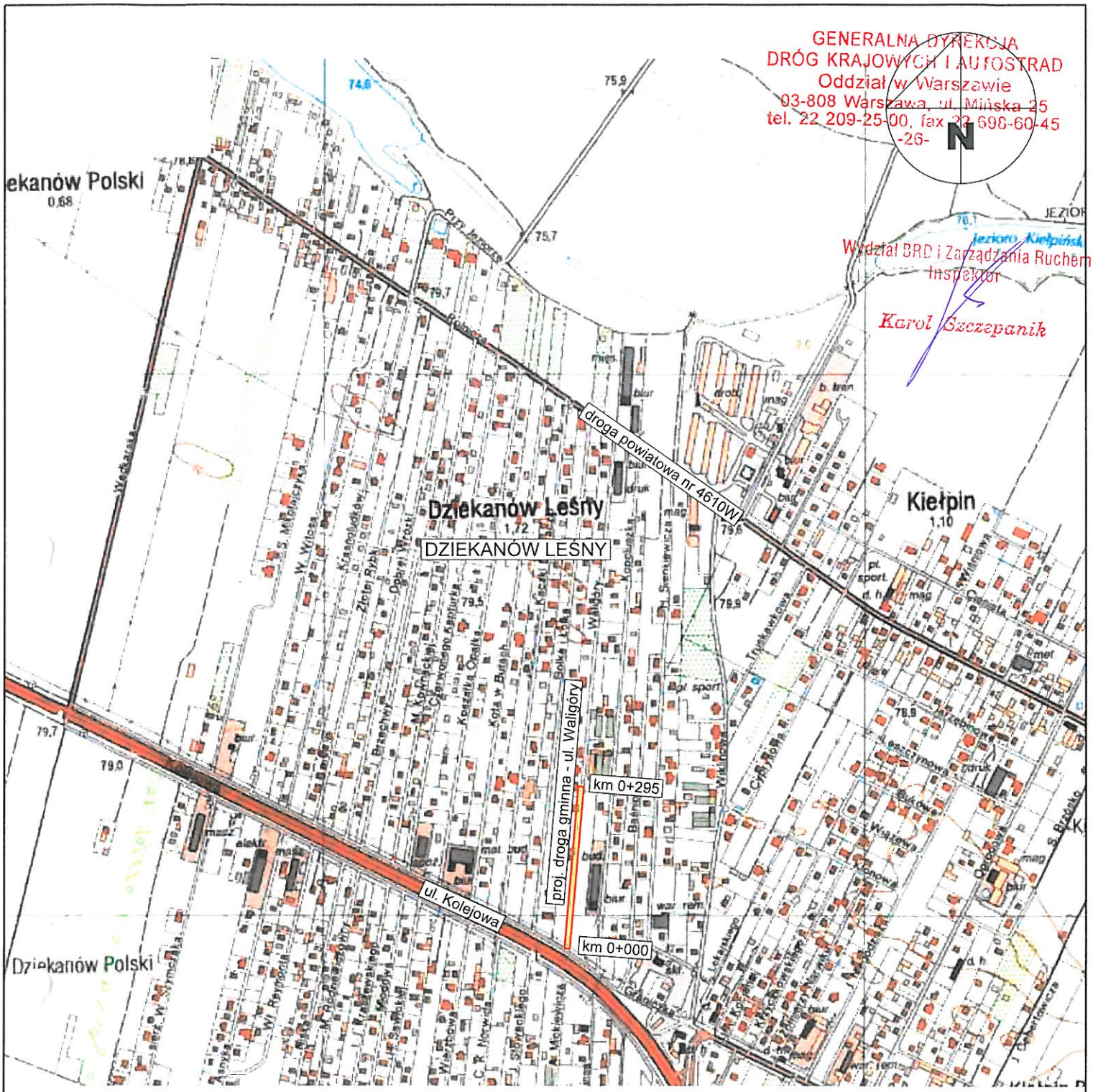

LOKALIZACJA:
droga: ul. Waligóry
miejscowość: Dziekanów Leśny
gmina: Łomianki
powiat: warszawski zachodni
województwo: mazowieckie

LEGENDA:
zakres opracowania

Wszystkie prawa autorskie zastrzeżone. Zabrania się wykorzystywania, kopiowania lub rozpowszechniania bez zgody właściciela.

Autor: PRO studio PRACOWNIA PROJEKTOWA PRO STUDIO Pracownia Projektowa Sp. z o.o. ul. Górczewska 181B lok. 507 01-459 Warszawa	Inwestor: Burmistrz Łomianek Ul. Warszawska 115 05-092 Łomianki

Tytuł projektu:

Przebudowa drogi gminnej ulicy Waligóry
w Dziekanowie Leśnym w Gminie Łomianki

Faza opracowania:

STAŁA ORGANIZACJA RUCHU

Nazwa rysunku:	Data:	Nr rysunku:	Skala:
Plan orientacyjny	09.2022	1	1:10000

Stanowisko:	Imię i Nazwisko:	Uprawnienia:	Podpis:
Projektant:	mgr inż. Robert Pietrasik	MAZ/0355/POOD/08 branża drogowa	

1. Jednostka wprowadzająca organizację ruchu zawiadamia organ zarządzający ruchem, zarząd drogi oraz właściwego komendanta Policji o terminie jej wprowadzenia, co najmniej na 7 dni przed dniem wprowadzenia organizacji ruchu.
2. Zarządca drogi przekazuje protokół odbioru wprowadzonej organizacji ruchu z numerem do organu zarządzającego ruchem bezpośrednio po wprowadzeniu.

STAROSTA POWIATU WARSZAWSKIEGO ZACHODNIEGO
Zgodnie z art.10 ust. 8 ustawy z dnia 20 czerwca 1997 r. Prawo o ruchu drogowym (Lj. Dz.U. z 2017 r., poz. 128 z późn. zm.) oraz § 3 ust. 1 pkt. 3 Rozporządzenia Ministra Infrastruktury z dnia 23 września 2003 r. w sprawie szczegółowych warunków zarządzania ruchem na drogach oraz wykonywania nadzoru nad tym zarządzaniem (Lj. Dz. U. z 2017 r. poz. 784 z późn. zm.)

ZATWIERDZENIE

1. Numer ewidencyjny projektu: ZRD.7721.1.24.2023.
2. Niniejszą stałą organizację ruchu zatwierdzam w całości/~~części~~ ~~w/ bez zmian~~
b) ze zmianami naniesionymi kolorem czerwonym
~~c) odrzucam w całości bez zatwierdzenia.~~
3. Termin wprowadzenia zatwierdzonej organizacji ruchu ..... 2023 -02- 14
bezpośrednio po realizacji w ciągu ..... 24 miesięcy
4. Zatwierdzona i zrealizowana stała organizacja ruchu jest ważna do momentu wprowadzenia nowej organizacji ruchu na podstawie nowego zatwierdzonego projektu organizacji ruchu.

UWAGI:
1) ZATWIERDZENIE W GRANICACH PASA DROGOWEGO UL. WALIGÓRY PO NADANIU DROGIE KATEGORII DROGI PUBLICZNEJ
2) ZNAKI LOKALIZOWAĆ Z ZACHOWANIEM MIN. 0.5m SKRAJÓW

Z up. STAROSTY
Artur Drożdż
Główny Specjalista
Zespół ds. Zarządzania Ruchem Drogowym
Starostwo Powiatu Warszawskiego Zachodniego

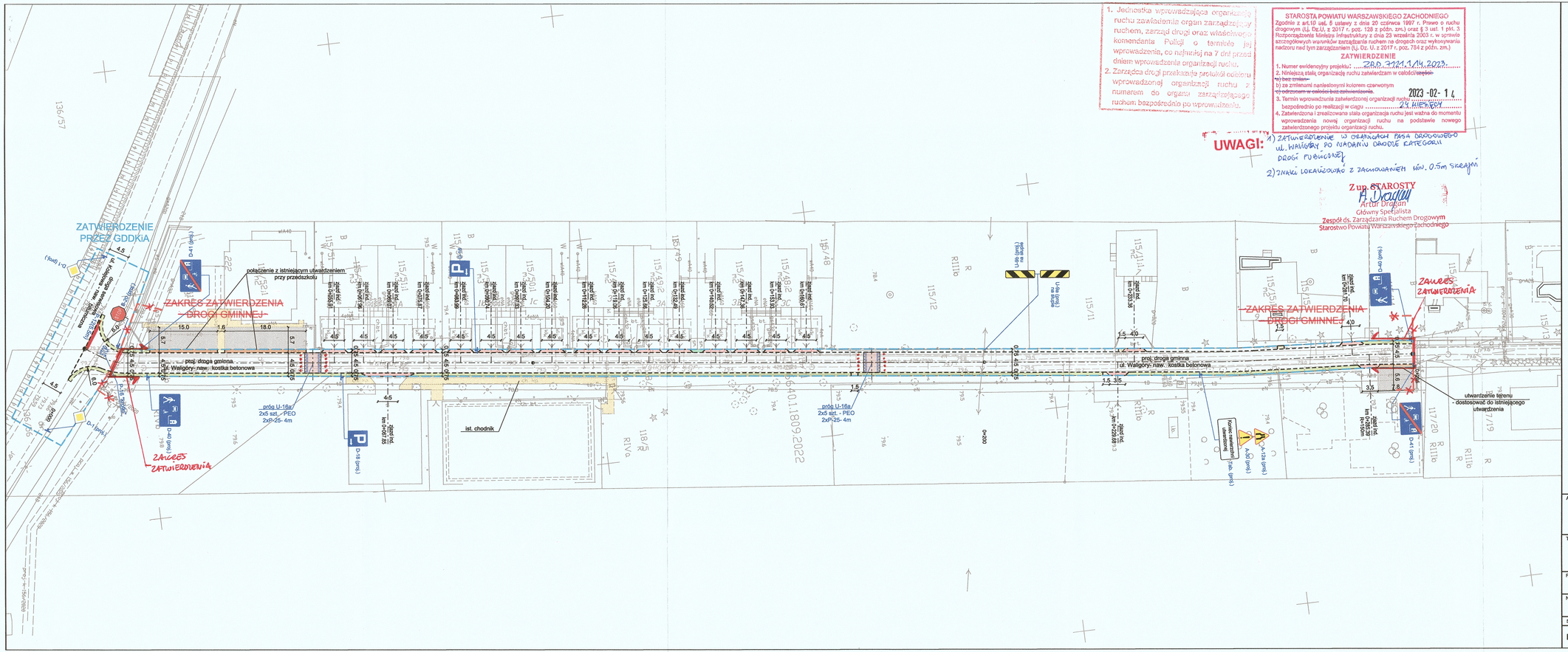

LOKALIZACJA:
droga: ul. Waligóry
miejscowość: Dziekanów Leśny
gmina: Łomianki
powiat: warszawski zachodni
województwo: mazowieckie

LEGENDA

zakres zmainy organziacji ruchu

PROJEKTOWANE ZAGOSPODAROWANIE TERENU

- DROGA | nawierzchnia z kostki betonowej (kolor szary)
- DOJŚCIA DO FURTRK | nawierzchnia z kostki betonowej (kolor szary)
- ZAJAZDY | nawierzchnia z kostki betonowej (kolor czerwony)
- UTWARDZENIE TERENU | nawierzchnia z płyt ażurowych
- POBOCZE | nawierzchnia gruntowa umocniona ekokratą
- oś drogi
- krawężnik betonowy wyniesiony
- krawężnik betonowy obniżony
- obrzeże chodnikowe
- opornik betonowy wtopiony
- krawędź pobocza

ORGANIZACJA RUCHU

- C-13/16 (proj.) znaki pionowe projektowane
- A-29 (ist.) znaki pionowe istniejące
- P-4 znaki poziome projektowane
- P-4 znaki poziome istniejące

Wszystkie prawa autorskie zastrzeżone. Zabrania się wykorzystywania, kopiowania lub rozpowszechniania bez zgody właściciela.

Autor:
PRO studio
PRACOWNIA PROJEKTOWA
PRO STUDIO
Pracownia Projektowa Sp. z o.o.
ul. Górczewska 181B lok. 507
01-459 Warszawa

Inwestor:
Burmistrz Łomianek
Ul. Warszawska 115
05-092 Łomianki

Tytuł projektu:

Przebudowa drogi gminnej ulicy Waligóry w Dziekanowie Leśnym w Gminie Łomianki

Faza opracowania: STAŁA ORGANIZACJA RUCHU

Nazwa rysunku:	Data:	Nr rysunku:	Skala:
Plan oznakowania	02.2023	2	1:500

Stanowisko:	Imię i Nazwisko:	Uprawnienia:	Podpis:
Projektant:	mgr inż. Robert Pietrasik	MAZ/0355/POOD/08 branża drogowa	

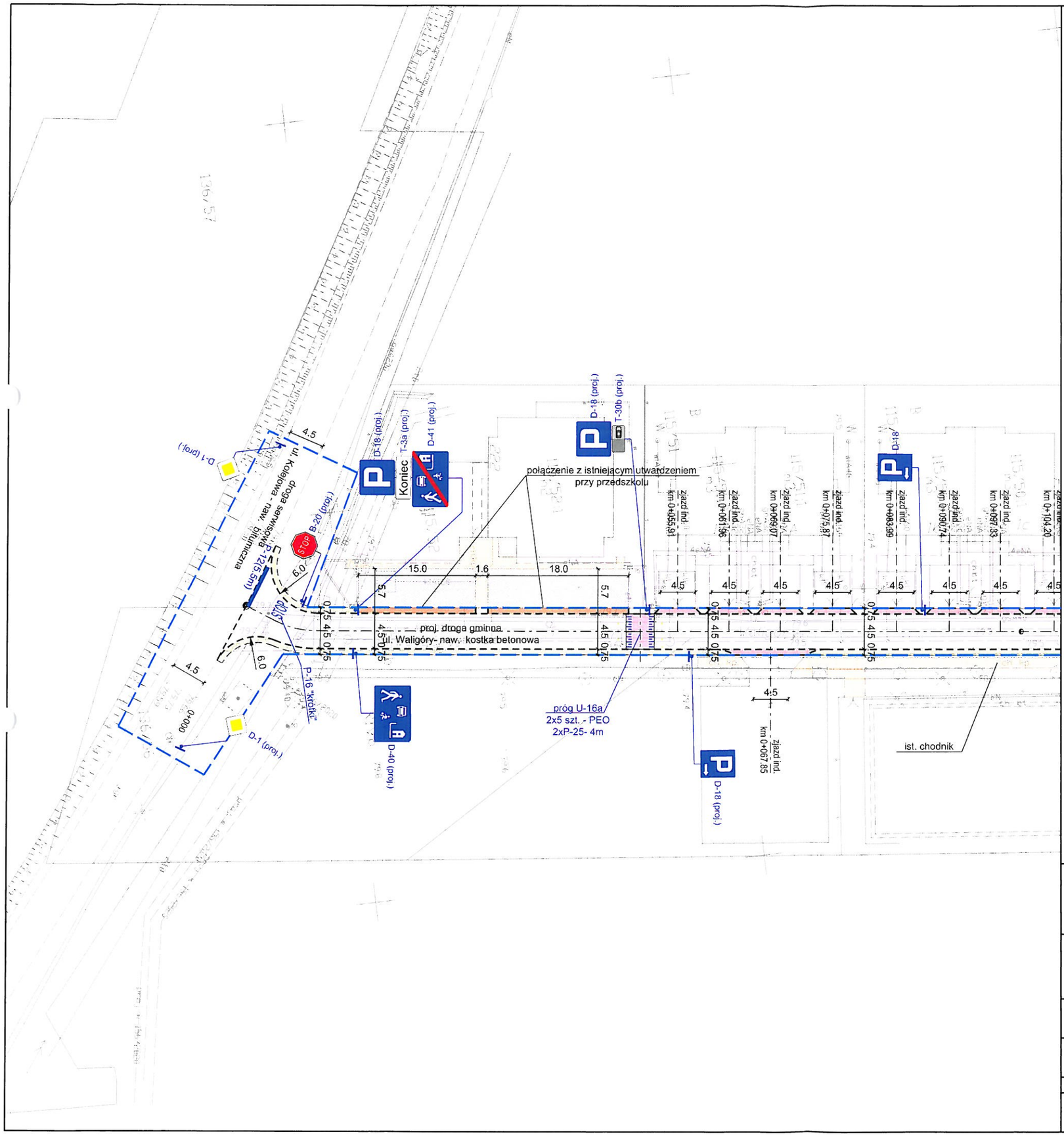

LOKALIZACJA:
droga: ul. Waligóry
miejscowość: Dziekanów Leśny
gmina: Łomianki
powiat: warszawski zachodni
województwo: mazowieckie

GENERALNA DYREKCJA DRÓG KRAJOWYCH I AUTOSTRAD
Oddział w Warszawie
03-308 Warszawa, ul. Mińska 25
tel. 22 209-25-00, fax 22 698-60-45
-26-

Wydział BRD i Zarządzania Ruchem
Inspektor
Karol Szczepanik

LEGENDA

zakres zmiany organizacji ruchu

PROJEKTOWANE ZAGOSPODAROWANIE TERENU

- DROGA | nawierzchnia z kostki betonowej (kolor szary)
- DOJŚCIA DO FURTRK | nawierzchnia z kostki betonowej (kolor szary)
- ZAJAZDY | nawierzchnia z kostki betonowej (kolor czerwony)
- UTWARDZENIE TERENU | nawierzchnia z płyt ażurowych
- POBOCZE | nawierzchnia gruntowa umocniona ekokratą
- oś drogi
- kawężnik betonowy wyniesiony
- krawężnik betonowy obniżony
- obrzeże chodnikowe
- opornik betonowy wtopiony
- krawędź pobocza

ORGANIZACJA RUCHU

- C-13/16 (proj.) — znaki pionowe projektowane
- A-29 (ist.) — znaki pionowe istniejące
- P-4 — znaki poziome projektowane
- P-4 — znaki poziome istniejące

Wszystkie prawa autorskie zastrzeżone. Zabrania się wykorzystywania, kopiowania lub rozpowszechniania bez zgody właściciela

Autor:
PRO studio
PRACOWNIA PROJEKTOWA
PRO STUDIO
Pracownia Projektowa Sp. z o.o.
ul. Górczewska 181B lok. 507
01-459 Warszawa

Inwestor:
Burmistrz Łomianek
Ul. Warszawska 115
05-092 Łomianki

Tytuł projektu:
Przebudowa drogi gminnej ulicy Waligóry w Dziekanowie Leśnym w Gminie Łomianki

Faza opracowania:
STAŁA ORGANIZACJA RUCHU

Nazwa rysunku:	Data:	Nr rysunku:	Skala:
Plan oznakowania	09.2022	2	1:500

Stanowisko:	Imię i Nazwisko:	Uprawnienia:	Podpis:
Projektant:	mgr inż. Robert Pietrasik	MAZ/0355/POOD/08 branża drogowa	

GDDKiA
Generalna Dyrekcja
Dróg Krajowych i Autostrad
Oddział w Warszawie
Rejon w Bożej Woli

O.WA.Z-11.4080.24.2022.ALN

Boża Wola, 24-11-2022 r.

PRO STUDIO
Pracowania Projektowa Sp. z o.o.
Ul. Górczewska 181 lok 507B
01-459 Warszawa

Dotyczy: Opinii do stałej organizacji ruchu na skrzyżowaniu drogi gminnej ul. Waligóry z drogą techniczną ul. Kolejową w Dziekanowi Leśnym w gminie Łomianki

Generalna Dyrekcja Dróg Krajowych i Autostrad, Oddział w Warszawie, Rejon w Bożej Woli, po rozpatrzeniu przedłożonego pismem z dnia 15.11.2022 r. dot. projektu stałej organizacji ruchu na skrzyżowaniu drogi gminnej ul. Waligóry z drogą techniczną ul. Kolejową w Dziekanowi Leśnym, opiniuje pozytywnie przedmiotowy projekt

Jednocześnie tut. Rejon informuje, że w celu zatwierdzenia projektu należy złożyć dokumentację na niżej podany adres:

Generalna Dyrekcja Dróg Krajowych i Autostrad
Oddział w Warszawie
ul. Mińska 25
03 – 808 Warszawa

Dokument podpisany elektronicznie
Z poważaniem

Daniel Woźniak

Kierownik Rejonu

Załączniki:
1. Projekt organizacji ruchu-1egz.

Do wiadomości:
1. GDDKiA-O/WA Wydział BRD i Zarządzania Ruchem

Sprawę prowadzi: Alicja Nowakowska
tel. 22 775 27 64
e-mail: alnowakowska@gddkia.gov.pl

Potwierdzam zgodność kopii z dokumentem elektronicznym:

Identyfikator dokumentu	271230.553598.438172
Nazwa dokumentu	SOR_ Opinii na skrzyżowaniu drogi gminnej ul. Waligóry z drogą technicznej ul. Kolejową w Dziekanowi Leśnym w gminie Łomianki.pdf
Tytuł dokumentu	SOR_ Opinii na skrzyżowaniu drogi gminnej ul. Waligóry z drogą technicznej ul. Kolejową w Dziekanowi Leśnym w gminie Łomianki
Sygnatura dokumentu	O/WA.Z-11.4080.24.2022
Data dokumentu	24.11.2022 11:24:29
Skrót dokumentu	B381FFC95B57B94673C799900B9C18D658AE4BEC
Wersja dokumentu	1.3
Data podpisu	24.11.2022
Podpisane przez	Daniel Woźniak Kierownik Rejonu
Rodzaj certyfikatu	Certyfikat kwalifikowany podpisu elektronicznego
	EZD 3.108.84.84.
Data wydruku:	24.11.2022 11:58:15
Autor wydruku:	Nowakowska Alicja

Generalna Dyrekcja Dróg Krajowych i Autostrad
Oddział w Warszawie
Rejon w Bożej Woli

05-100 Nowy Dwór Mazowiecki
Boża Wola 18a
tel.: (022) 775 27 64
fax: (022) 775 73 76

e-mail: bozawola@gddkia.gov.pl
www.gddkia.gov.pl

STAROSTA POWIATU WARSZAWSKIEGO ZACHODNIEGO

05-850 Ożarów Mazowiecki
ul. Poznańska 129/133

tel. 22 733-72-00
fax. 22 733-72-01

Ożarów Mazowiecki, 02-12-2022 r.

Znak sprawy: ZRD.7121.1.105.2022.AD

PRO STUDIO
Pracownia Projektowa sp. z o.o.
ul. Górczewska 181 lok. 507 B
01-459 Warszawa

OPINIA

Zgodnie z art. 10 ust. 5 ustawy z dnia 20 czerwca 1997 r. Prawo o ruchu drogowym (t.j. Dz. U. z 2022 r. poz. 988 z późn. zm.) działając w oparciu o §3 ust.1 pkt.1, w związku z §6 ust. 2 rozporządzenia Ministra Infrastruktury w sprawie szczegółowych warunków zarządzania ruchem na drogach oraz wykonywania nadzoru nad tym zarządzeniem z dnia 23 września 2003 roku (Dz. U. z 2017 poz. 784), po rozpatrzeniu projektu organizacji ruchu złożonego przez Pana Roberta Pietrasika (PRO STUDIO Pracownia Projektowa Sp. z o.o., ul. Górczewska 181 lok. 507B, 01-459 Warszawa) w związku z planowaną inwestycją pn.: „Przebudowa drogi gminnej ulicy Waligóry w Dziekanowie Leśnym" opiniuję projekt w zakresie ww. drogi gminnej z następującymi uwagami:

1. Znak A-5 przed skrzyżowaniem z ul. Kolejową należy lokalizować w odległości i na zasadach umieszczania znaków określonych w Rozporządzeniu[1].

Opinia ważna z rysunkiem (bez korekt odręcznych).

Z up. STAROSTY
A. Drogan
Artur Drogan
Główny Specjalista
Zespół ds. Zarządzania Ruchem Drogowym
Starostwo Powiatu Warszawskiego Zachodniego

[1] Rozporządzenia Ministra Infrastruktury w sprawie szczegółowych warunków technicznych dla znaków i sygnałów drogowych oraz urządzeń bezpieczeństwa ruchu drogowego i warunków ich umieszczania na drogach.

Administratorem danych osobowych jest Starosta Warszawski Zachodni. Przetwarzamy Państwa dane osobowe wyłącznie w celu wykonania zadań Administratora, które wynikają z przepisów prawa oraz zadań realizowanych w interesie publicznym. Więcej informacji znajdziecie Państwo: https://pwz.pl/page/ochrona-danych-osobowych

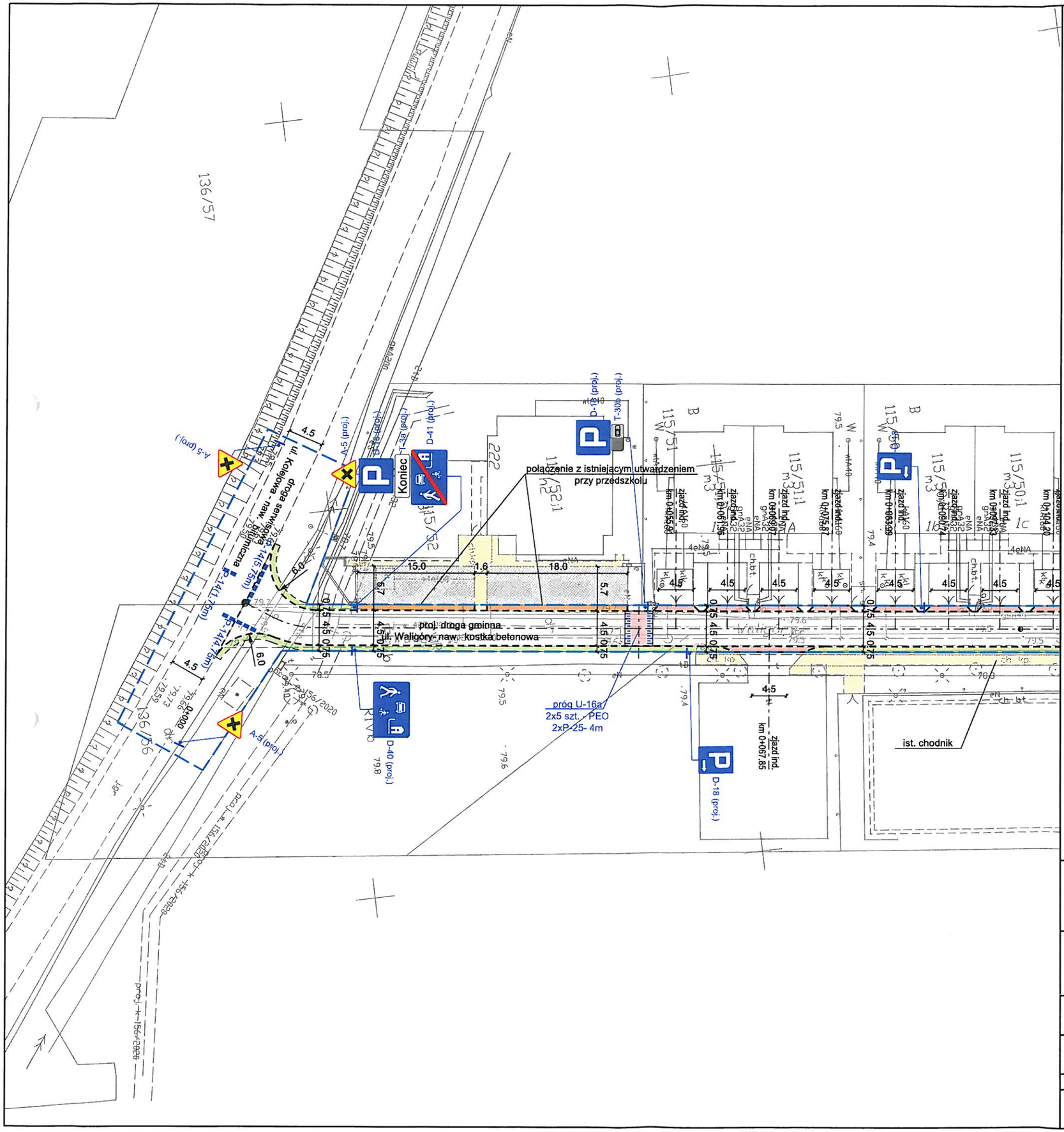

LOKALIZACJA:
droga: ul. Waligóry
miejscowość: Dziekanów Leśny
gmina: Łomianki
powiat: warszawski zachodni
województwo: mazowieckie

Załącznik nr 1 do OPINII
Nr – z dnia 02.12.2022
Znak: ZRD.7121.1.105.2022.AD

LEGENDA

zakres zmiany organizacji ruchu

PROJEKTOWANE ZAGOSPODAROWANIE TERENU

- DROGA | nawierzchnia z kostki betonowej (kolor szary)
- DOJŚCIA DO FURTRK | nawierzchnia z kostki betonowej (kolor szary)
- ZAJAZDY | nawierzchnia z kostki betonowej (kolor czerwony)
- UTWARDZENIE TERENU | nawierzchnia z płyt ażurowych
- POBOCZE | nawierzchnia gruntowa umocniona ekokratą
- oś drogi
- kawężnik betonowy wyniesiony
- krawężnik betonowy obniżony
- obrzeże chodnikowe
- opornik betonowy wtopiony
- krawędź pobocza

ORGANIZACJA RUCHU

- C-13/16 (proj.) znaki pionowe projektowane
- A-29 (ist.) znaki pionowe istniejące
- P-4 znaki poziome projektowane
- P-4 znaki poziome istniejące

Wszystkie prawa autorskie zastrzeżone. Zabrania się wykorzystywania, kopiowania lub rozpowszechniania bez zgody właściciela.

Autor:
PRO studio
PRO STUDIO
Pracownia Projektowa Sp. z o.o.
ul. Górczewska 181B lok. 507
01-459 Warszawa

Inwestor:
Burmistrz Łomianek
Ul. Warszawska 115
05-092 Łomianki

Tytuł projektu:
Przebudowa drogi gminnej ulicy Waligóry w Dziekanowie Leśnym w Gminie Łomianki

Faza opracowania:
STAŁA ORGANIZACJA RUCHU

Nazwa rysunku:	Data:	Nr rysunku:	Skala:
Plan oznakowania	09.2022	2	1:500

Stanowisko:	Imię i Nazwisko:	Uprawnienia:	Podpis:
Projektant:	mgr inż. Robert Pietrasik	MAZ/0355/POOD/08 branża drogowa	

Urząd Miejski w Łomiankach

Wydział Inwestycji i Remontów

ul. Warszawska 71, 05-092 Łomianki
tel. 22 768 62 31, faks 22 768 63 02
um@poczta.lomianki.pl
www.lomianki.pl

Łomianki, 25 lipca 2022

nr sprawy: WIR.7223.58.2022

PRO STUDIO Pracownia Projektowa Sp. z o. o.

ul. Górczewska 181 lok. 507 B
01-459 Warszawa

Niniejszym informuję, że przedłożony w dniu 25 lipca 2022 r. projekt stałej organizacji ruchu dla zadania pn. „Budowa drogi gminnej ulicy Waligóry w Dziekanowie Leśnym" został zaopiniowany pozytywnie.

NACZELNIK
Wydział Inwestycji i Remontów

Radosław Nowak

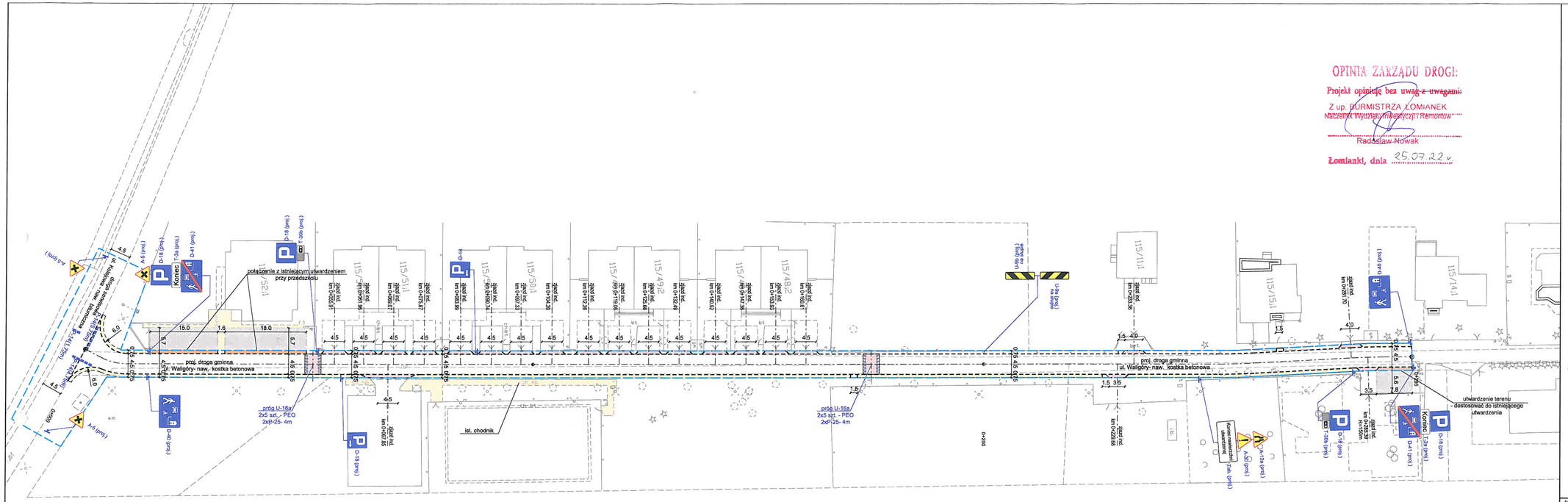

OPINIA ZARZĄDU DROGI:

Projekt opiniuję bez uwag z uwagami:

Z up. BURMISTRZA ŁOMIANEK
Naczelnik Wydziału Inwestycji i Remontów

Radosław Nowak

Łomianki, dnia 25.07.22 r.

LOKALIZACJA:
droga: ul. Waligóry
miejscowość: Dziekanów Leśny
gmina: Łomianki
powiat: warszawski zachodni
województwo: mazowieckie

LEGENDA

zakres zmiany organziacji ruchu

PROJEKTOWANE ZAGOSPODAROWANIE TERENU

- DROGA | nawierzchnia z kostki betonowej (kolor szary)
- DOJŚCIA DO FURTRK | nawierzchnia z kostki betonowej (kolor szary)
- ZAJAZDY | nawierzchnia z kostki betonowej (kolor czerwony)
- UTWARDZENIE TERENU | nawierzchnia z płyt ażurowych
- POBOCZE | nawierzchnia gruntowa umocniona ekokratą
- oś drogi
- kawężnik betonowy wyniesiony
- krawężnik betonowy obniżony
- obrzeże chodnikowe
- opornik betonowy wtopiony
- krawędź pobocza

ORGANIZACJA RUCHU

- C-13/18 (proj.) znaki pionowe projektowane
- A-29 (ist.) znaki pionowe istniejące
- P-4 znaki poziome projektowane
- P-4 znaki poziome istniejące

Wszystkie prawa autorskie zastrzeżone. Zabrania się wykorzystywania, kopiowania lub rozpowszechniania bez zgody właściciela.

Autor:
PRO studio
PRACOWNIA PROJEKTOWA
PRO STUDIO
Pracownia Projektowa Sp. z o.o.
ul. Górczewska 181 B lok. 507
01-459 Warszawa

Inwestor:
Burmistrz Łomianek
Ul. Warszawska 115
05-092 Łomianki

Tytuł projektu:

Budowa drogi gminnej ulicy Waligóry w Dziekanowie Leśnym w Gminie Łomianki

Faza opracowania: STAŁA ORGANIZACJA RUCHU

Nazwa rysunku:	Data:	Nr rysunku:	Skala:
Plan oznakowania	07.2022	2	1:500

Stanowisko:	Imię i Nazwisko:	Uprawnienia:	Podpis:
Projektant:	mgr inż. Robert Pietrasik	MAZ/0355/POOD/08 branża drogowa	

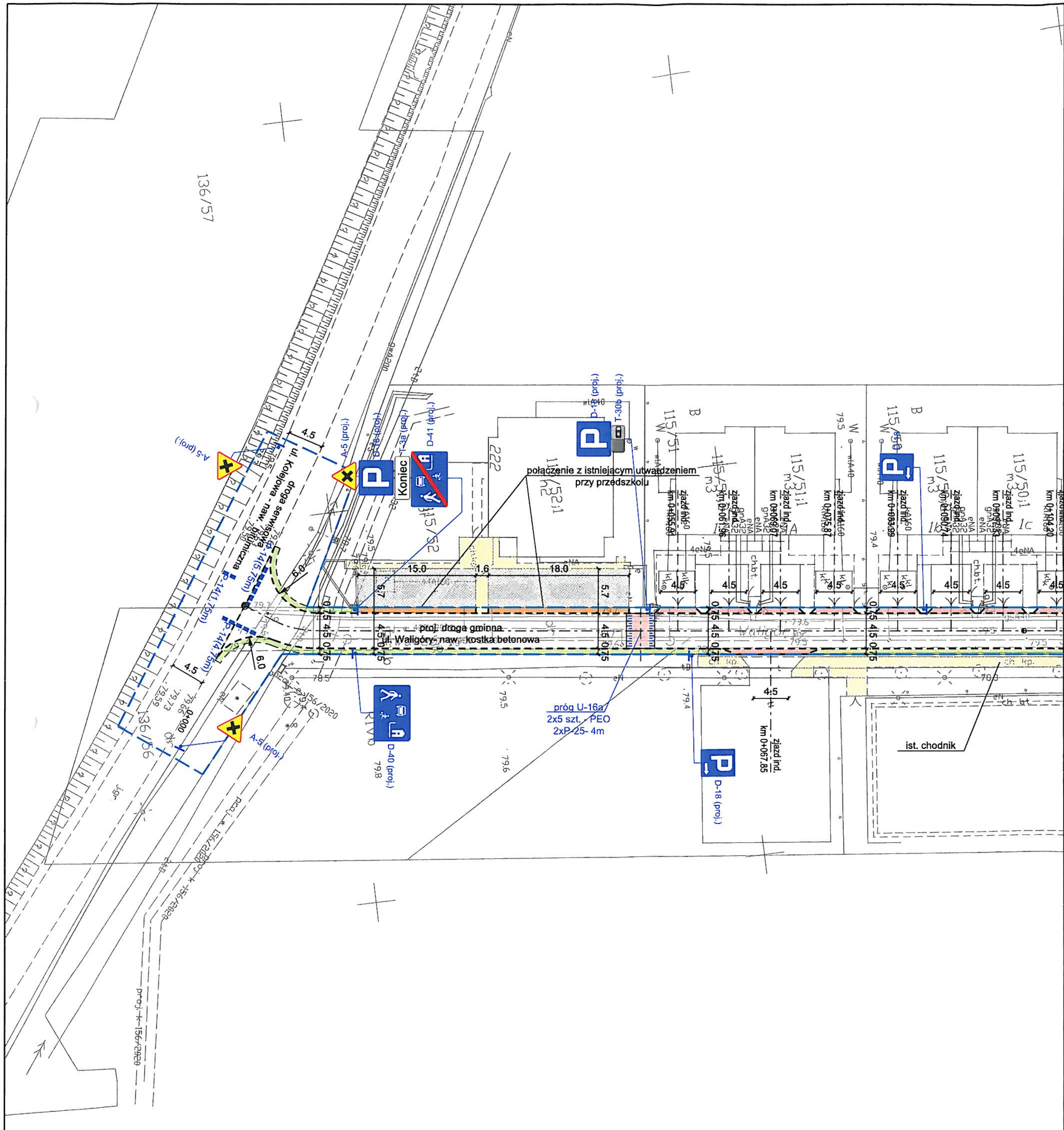

LOKALIZACJA:
droga: ul. Waligóry
miejscowość: Dziekanów Leśny
gmina: Łomianki
powiat: warszawski zachodni
województwo: mazowieckie

Wydział Ruchu Drogowego
Komendy Stołecznej Policji
projekt - szkic
zabezpieczenia robót - organizacji ruchu
opiniuje pozytywnie - negatywnie

– w zakresie pasa drogowego drogi publicznej

Z upoważnienia
mendanta Stołecznego Policji
22 LIS. 2022

SPECJALISTA
Sekcji Po... Administracyjnych
Wydziału Ruchu Drogowego KSP
asp. szt. Marek KOWALSKI

LEGENDA

zakres zmainy organziacji ruchu

PROJEKTOWANE ZAGOSPODAROWANIE TERENU

DROGA | nawierzchnia z kostki betonowej (kolor szary)
DOJŚCIA DO FURTRK | nawierzchnia z kostki betonowej (kolor szary)
ZAJAZDY | nawierzchnia z kostki betonowej (kolor czerwony)
UTWARDZENIE TERENU | nawierzchnia z płyt ażurowych
POBOCZE | nawierzchnia gruntowa umocniona ekokratą

oś drogi
kawężnik betonowy wyniesiony
krawężnik betonowy obniżony
obrzeże chodnikowe
opornik betonowy wtopiony
krawędź pobocza

ORGANIZACJA RUCHU

C-13/16 (proj.) znaki pionowe projektowane
A-29 (ist.) znaki pionowe istniejące
P-4 znaki poziome projektowane
P-4 znaki poziome istniejące

Wszystkie prawa autorskie zastrzeżone. Zabrania się wykorzystywania, kopiowania lub rozpowszechniania bez zgody właściciela.

Autor: PRO studio PRACOWNIA PROJEKTOWA — PRO STUDIO Pracownia Projektowa Sp. z o.o. ul. Górczewska 181B lok. 507 01-459 Warszawa	Inwestor: Burmistrz Łomianek Ul. Warszawska 115 05-092 Łomianki

Tytuł projektu:

Przebudowa drogi gminnej ulicy Waligóry w Dziekanowie Leśnym w Gminie Łomianki

Faza opracowania:

STAŁA ORGANIZACJA RUCHU

Nazwa rysunku:	Data:	Nr rysunku:	Skala:
Plan oznakowania	09.2022	2	1:500

Stanowisko:	Imię i Nazwisko:	Uprawnienia:	Podpis:
Projektant:	mgr inż. Robert Pietrasik	MAZ/0355/POOD/08 branża drogowa	