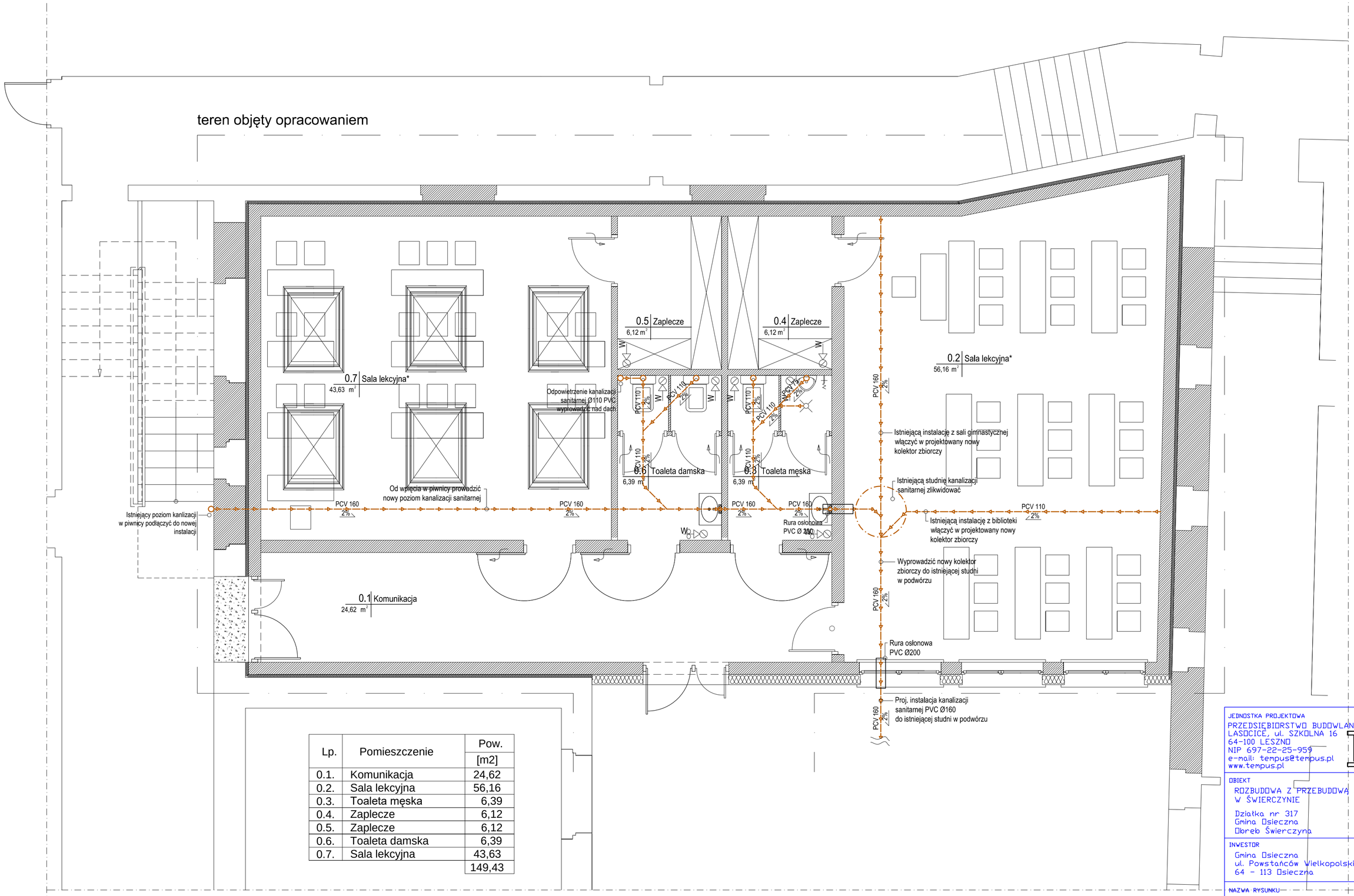

Lp.	Pomieszczenie	Pow. [m2]
0.1.	Komunikacja	24,62
0.2.	Sala lekcyjna	56,16
0.3.	Toaleta męska	6,39
0.4.	Zaplecze	6,12
0.5.	Zaplecze	6,12
0.6.	Toaleta damska	6,39
0.7.	Sala lekcyjna	43,63
		149,43

instalacja kanalizacji sanitarnej

PCV 50 ∠2% materiał i spadek projektowanej instalacji

Uwaga: lokalizacje i materiał, średnicę istniejących rurociągów kanalizacji sanitarnej należy zweryfikować poprzez miejscowe odkrywki. Zachować min. średnicę PVC 160 jako kolektor zbiorczy.

JEDNOSTKA PROJEKTOWA
PRZEDSIĘBIORSTWO BUDOWLANE TEMPUS SP. Z O.O.
LASOCICE, ul. SZKOLNA 16
64-100 LESZNO
NIP 697-22-25-959
e-mail: tempus@tempus.pl
www.tempus.pl

OBIEKT
ROZBUDOWA Z PRZEBUDOWĄ ZESPOŁU SZKÓŁ W ŚWIERCZYNIE

Działka nr 317
Gmina Osieczna
Obręb Świerczyna

INWESTOR
Gmina Osieczna
ul. Powstańców Wielkopolskich 6
64 - 113 Osieczna

NAZWA RYSUNKU
RZUT INSTALACJI KANALIZCJI SANIT.

Niniejszy projekt jest chroniony prawem autorskim.
Przedsiębiorstwo Budowlane TEMPUS Sp. z o.o., zgodnie z Ustawą z dnia 4 lutego 1994 r. o prawie autorskim i prawach pokrewnych, zastrzega sobie prawo autorskie i zakazuje bez jego wiedzy i zgody powielania i wykorzystywania tego projektu dla celów niezgodnych z jego przeznaczeniem.

PROJEKTANT SANITARNY	mgr inż. MARCIN SADOWSKI Uprawnienia nr WKP/0176/PWOS/18 w specjalności instalacyjnej		SKALA 1:50

DATA OPRACOWANIA	BRANŻA
CZERWIEC 2019	SANITARNA