

ZESTAWIENIE POMIESZCZEŃ			
WG PN-7019-02365			
MIESZKANIE NR 2			
Nr pom.	Nazwa pom.	Posadzka	Pow. użytkowa pom.
[--]	[--]	[--]	[m ²] [m]
1/01	Komunikacja	Wykładzina PCV	2,85 2,77
1/02	Pokój	Panele	18,96 2,77
1/03	Kuchnia	Wykładzina PCV	10,86 2,77
1/04	Łazienka	Terakota	2,31 2,53
RAZEM			34,98

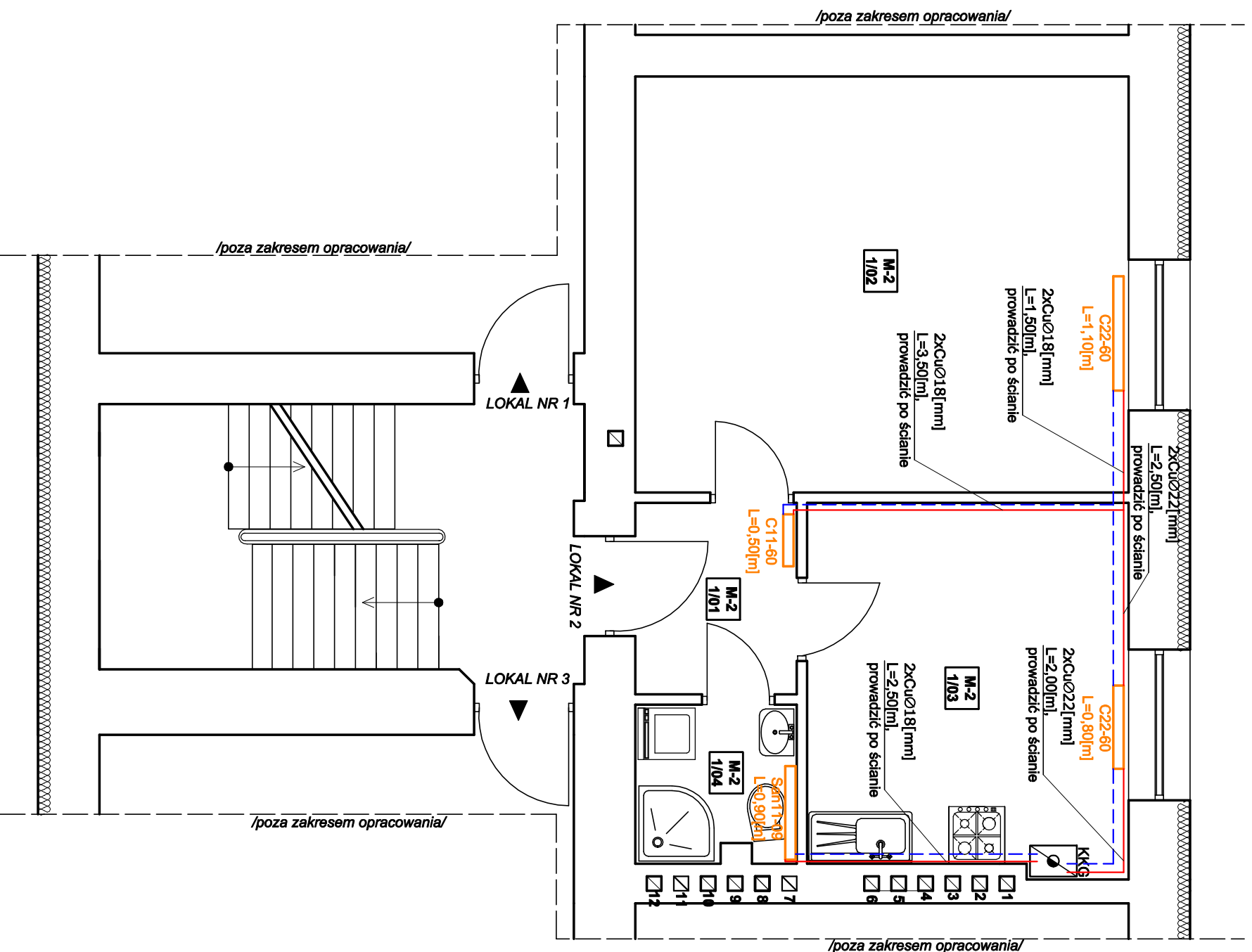

LEGENDA

- Projektowane przewody zasilające oraz powrotne do projektowanych grzejników wykonane z rur miedzianych
- C22-60 L=1,10[m] Projektowane grzejniki

BIURO PROJEKTOWO - USŁUGOWE "INSTAL-TECH"

MGR INŻ. JAN DROZDŹ

78-320 Pokczyn-Zdrój, ul. B. Chrobrego 24, tel., fax./94-36-620-91/

Investor: TBS LOKUM sp.z.o.o Świnoujście
ul. Wyspiańskiego 35C, 72-600 Świnoujście

Obiekt: Lokal mieszkalny nr 2 w budynku mieszkalnym wielorodzinnym
Kategoria obiektu budowlanego XIII

Adres: ul. S.Jaracza 54, lokal mieszkalny nr 2, dz. nr 266, obr.0012
jedn.ewid.:326301_1.0012.72-600 Świnoujście

Investycja: Przebudowa instalacji sanitarnych

Stadium: Projekt techniczny, Budowlano-Wykonawczy

Data: **09.10.2021**

Treść rysunku: **RZUT PARTERU**
/Instalacja c.o./

Rys. nr: **2**

Skala: **1: 50**

Projektował: mgr inż. Jan Drozdź
/specjalność: instalacja w zakresie sieci, instalacji i urządzeń ciepłych, wentylacyjnych, gazowych, wod-kan/

Nr uprawnień: ZAP/0211/PWBS/18

Sprawdził: mgr inż. Arkadiusz Kosłowski
/specjalność: instalacja w zakresie sieci, instalacji i urządzeń ciepłych, wentylacyjnych, gazowych, wod-kan/

Nr uprawnień: ZAP/0165/PWBS/17