



Kraków, 13.06.2022r.

RU.461.2.914.2022 (1)

Pełnomocnik:

Pan

Rafał Kurowski

Domo-Technologie Sp. z o.o.

ul. Staropolska 10

03- 289 Warszawa

Inwestor:

Gmina Miejska Kraków

Zarząd Dróg Miasta Krakowa

**Dotyczy:** Uzgodnienia lokalizacji budowy doświetlenia przejścia dla pieszych przez ul. Nad Dłubnią w rejonie ul. Kocmyrzowskiej dla zadania pn.: Opracowanie dokumentacji projektowej dla budowy doświetleń przejść dla pieszych w wybranych lokalizacjach miasta Krakowa w ramach zadania: „Program budowy sygnalizacji świetlnych oraz doświetleń przejść dla pieszych oraz innych elementów bezpieczeństwa ruchu drogowego” realizowanego na podstawie umowy 1458/U/ZDMK/2021 z dnia 21.01.2022r – korekta.

Zarząd Dróg Miasta Krakowa w odpowiedzi na Państwa pismo wraz z załączonymi materiałami po przeprowadzonej analizie informuje, że na wniosek Strony **koryguje** uzgodnienie wydane w piśmie RU.461.2.914.2022 z dnia 28.04.2022r. dotyczące lokalizacji tras oświetlenia przejść dla pieszych, w następującym zakresie:

**Zmienia się załącznik graficzny, na którym przedstawiono skorygowaną lokalizację projektowanego uzbrojenia .**

Treść wydanego uzgodnienia pozostaje bez zmian. **Skorygowany załącznik stanowi integralną część uzgodnienia.**

Załącznik:

1. Mapa do celów projektowych x 1

Otrzymują:

1 x Adresat + załącznik

1 x aa (48473/2022, ID: 2650883).

Z up. DYREKTORA ZDMK

Przemysław Czech  
Kierownik Działu Uzgodnień



# MAPA DO CELÓW PROJEKTOWYCH

Jednostka ewidencyjna: 126103\_9 Nowa Huta

Obreb: 0009 Nowa Huta

Dz. ewid.: 513 i inne skala 1:500

sekcja: 7.126.12.23.1.3

7.126.12.23.3.1

ID: GD-13.6640.1027.2022

UKŁAD WSP. 2000/7

UKŁAD WYSOKOŚCI - PL-EVRF2007-NH

ZAKRES AKTUALIZACJI



**TERRA**

Usługi geodezyjno-kartograficzne  
mgr inż. Bartosz Hyjek  
NIP 8172135457 | REGON 38665479  
31-421 Kraków, ul. Reduta 44/28  
tel. 792 404 802

UWAGA:

- granice działek ewidencyjnych na niniejszej mapie na podstawie mapy ewidencyjnej
- nie wyklucza się istnienia w terenie innych nie wykazanych na niniejszej mapie urządzeń podziemnych, które nie zostały zgłoszone do inwentaryzacji;
- mapa do celów projektowych została wykonana bez ustalenia obciążeń służebnościami gruntowymi,

Stan na dzień 21.03.2022r.

LEGENDA MPZP: (Bieńczyce Park Rzeczny Dębni)

- linie rozgraniczające tereny o różnym przeznaczeniu,
- nieprzekraczalna linia zabudowy
- ZPp.7 --- oznaczenie wynikające z treści planu

ZAŁĄCZNIK GRAFICZNY DO PISMA

ZDMK Nr. RU.461.2.914.2022(1)

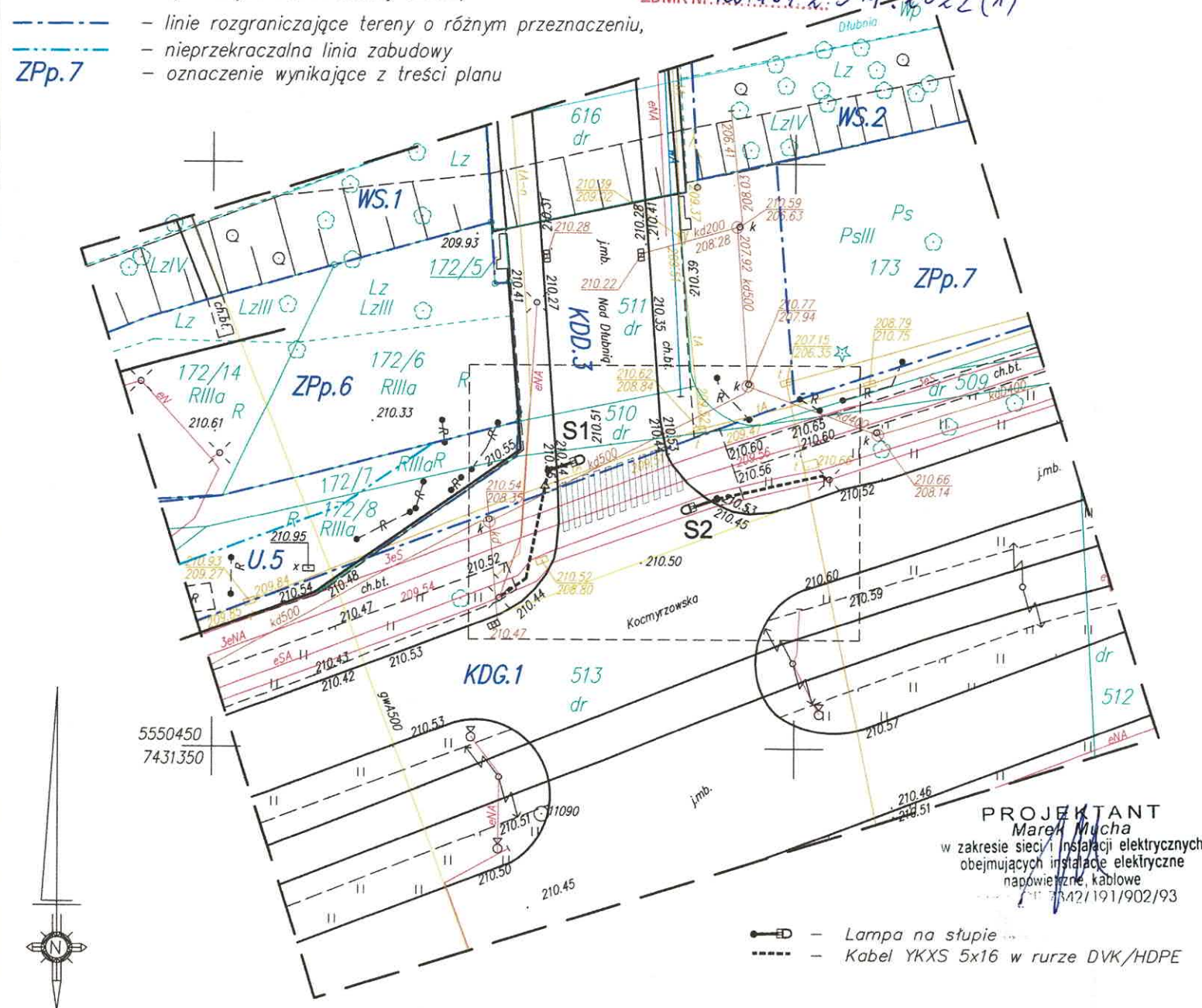

PROJEKTANT  
Marek Mucha  
w zakresie sieci i instalacji elektrycznych  
obejmujących instalacje elektryczne  
napowietrzne, kablowe  
31-421/191/902/93

- Lampa na słupie
- Kabel YKXS 5x16 w rurze DVK/HDPE

Poświadczam, że niniejszy dokument został opracowany w wyniku prac geodezyjnych i kartograficznych, których rezultaty zawiera operat techniczny pozytywnie zweryfikowany. Jednocześnie informuję, że jestem świadomy odpowiedzialności karnej za złożenie fałszywego oświadczenia.

Identyfikator zgłoszenia prac geodezyjnych	GD-13.6640.1027.2022
Organ służby geodezyjnej, który otrzymał zgłoszenie	PREZYDENT MIASTA KRAKOWA
Wykonawca prac geodezyjnych	<b>TERRA</b> USŁUGI GEODEZYJNO-KARTOGRAFICZNE mgr inż. Bartosz Hyjek 31-421 Kraków, ul. Reduta 44/28 tel. 792-404-802 NIP 817-213-54-57
Nr oraz data sporządzenia dokumentu zawierającego wynik pozytywnej weryfikacji	GD-13.6640.1027.2022_1_p1 28-04-2022 r.
Imię i nazwisko oraz nr uprawnień zawodowych kierownika prac	GEODETA UPRAWNIONY Upr. Zawod. w Branży Geodezyjnej i Kartograficznej Nr 13135 mgr inż. Bartosz Hyjek

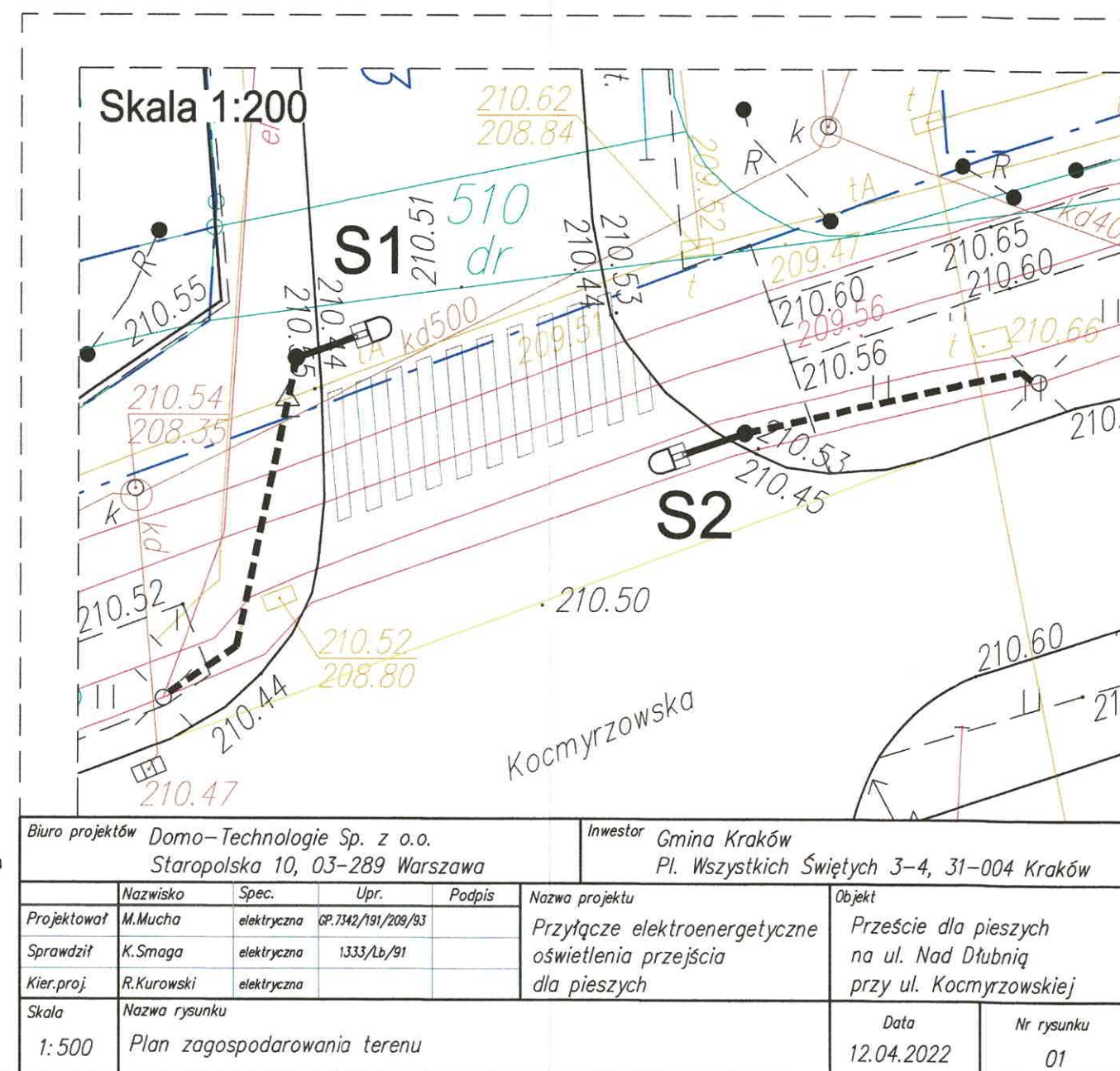

Biuro projektów Domo-Technologie Sp. z o.o. Staropolska 10, 03-289 Warszawa					Inwestor Gmina Kraków Pl. Wszystkich Świętych 3-4, 31-004 Kraków		
	Nazwisko	Spec.	Upr.	Podpis	Nazwa projektu	Objekt	
Projektował	M. Mucha	elektryczna	GP.7342/191/209/93		Przyłącze elektroenergetyczne oświetlenia przejścia dla pieszych	Przeście dla pieszych na ul. Nad Dębnią przy ul. Kocmyrzowskiej	
Sprawdził	K. Smaga	elektryczna	1333/Lb/91				
Kier.proj.	R. Kurowski	elektryczna					
Skala	Nazwa rysunku					Data	Nr rysunku
1:500	Plan zagospodarowania terenu					12.04.2022	01