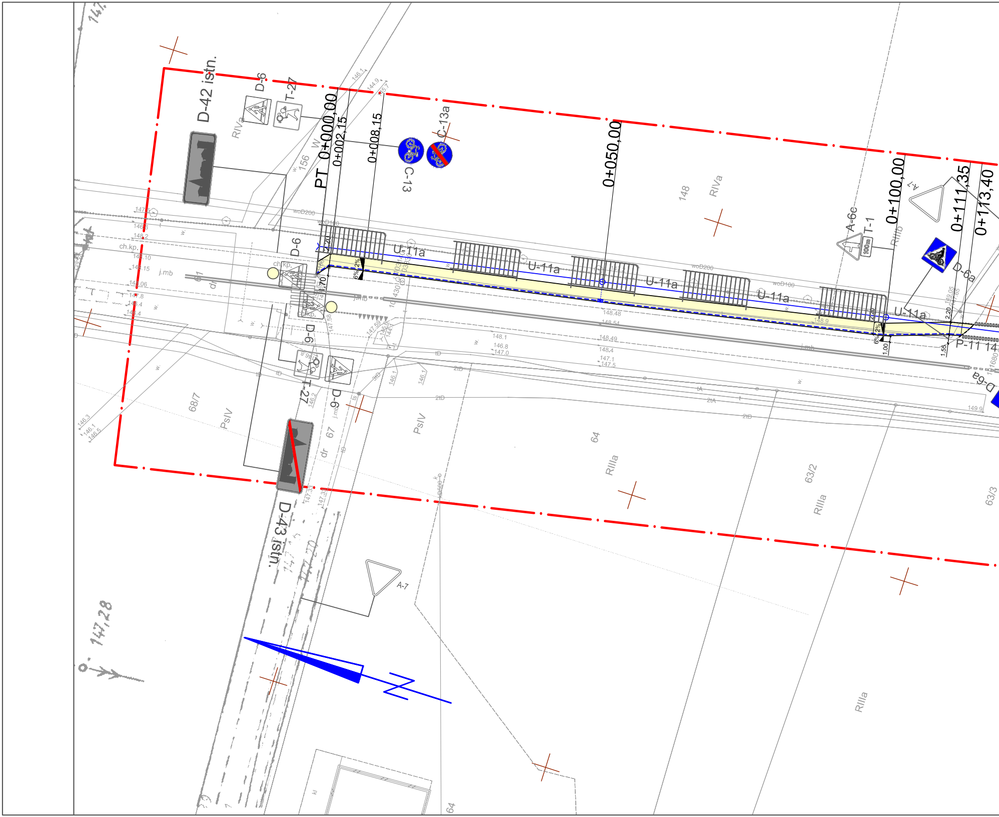
D-42 istn.
D-6
T-27
C-13
C-13a
PT 0+000,00
0+002,15
0+008,15
0+050,00
0+100,00
0+111,35
0+113,40
U-11a
U-11a
U-11a
U-11a
U-11a
A-6c
T-1
100 m
A-7
D-6a
P-11
D-6
T-27
D-6
D-43 istn.
A-7
ch.kp.
j.mb
woD200
woD160
2%
6%
2,20
1,70
1,55
1,00
156
148
RIVa
RIIIb
68/7
PsIV
PsIV
67
64
RIIIa
63/2
RIIIa
63/3
RIIIa
64
147,28
148.48
148.54
148.49
148.4
147.1
147.5
148.1
146.8
147.0
148.9
149.9
146.1
146.2
146.3
146.5
147.59
2tD
tD
2tA
tA

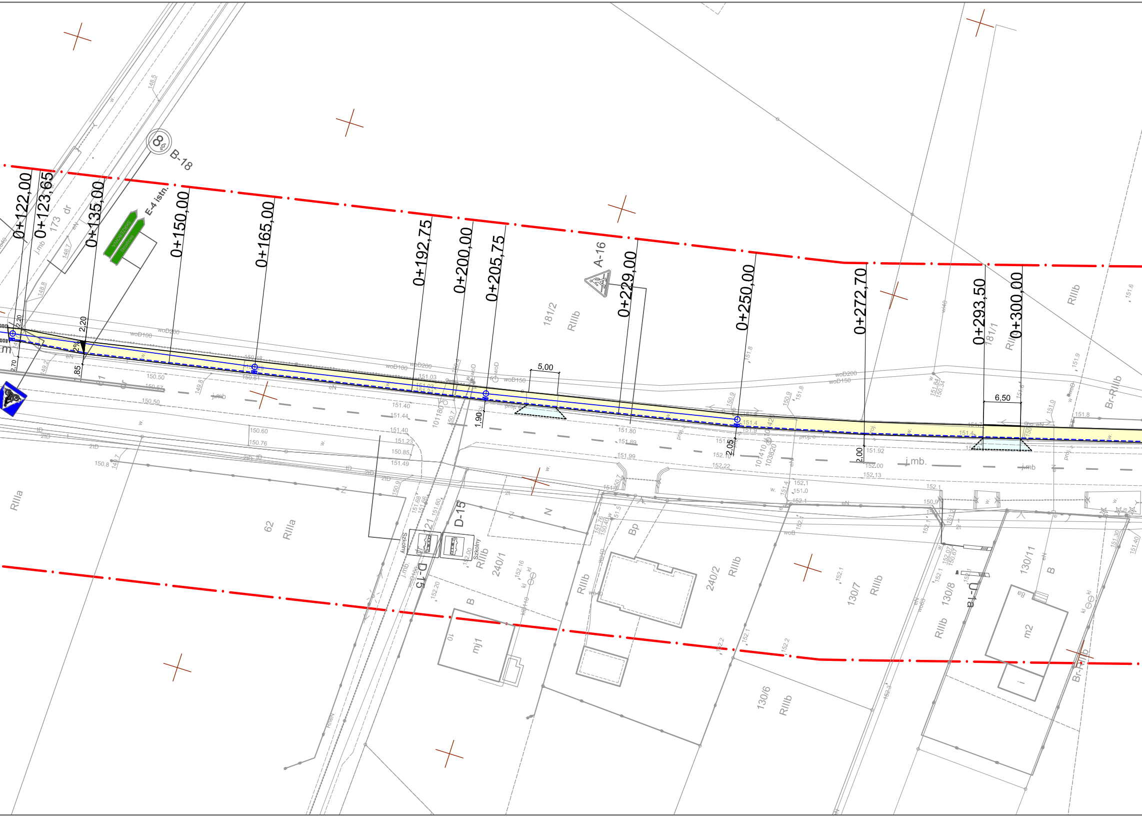
0+122,00
0+123,65
0+135,00
0+150,00
0+165,00
0+192,75
0+200,00
0+205,75
0+229,00
0+250,00
0+272,70
0+293,50
0+300,00
B-18
E-4 istn.
A-16
D-15
D-15
U-1a
5,00
6,50
2,20
2,20
2,70
1,85
1,90
2,05
2,00
2%
173
dr
j.mb.
181/2
RIIIb
181/1
RIIIb
Br-RIIIb
Br-RIIIb
RIIIa
62
RIIIa
240/1
RIIIb
240/2
RIIIb
Bp
130/7
RIIIb
130/8
RIIIb
130/11
B
130/6
RIIIb
B
mj1
m2
Szkolny
Szkolny
woD100
woD200
woD150
151.80
151.89
151.99
152.00
152.13
151.92
150.50
150.60
150.76
151.40
151.44
151.23
150.85
151.49
150.8
152.1
151.0
152.1
150.9

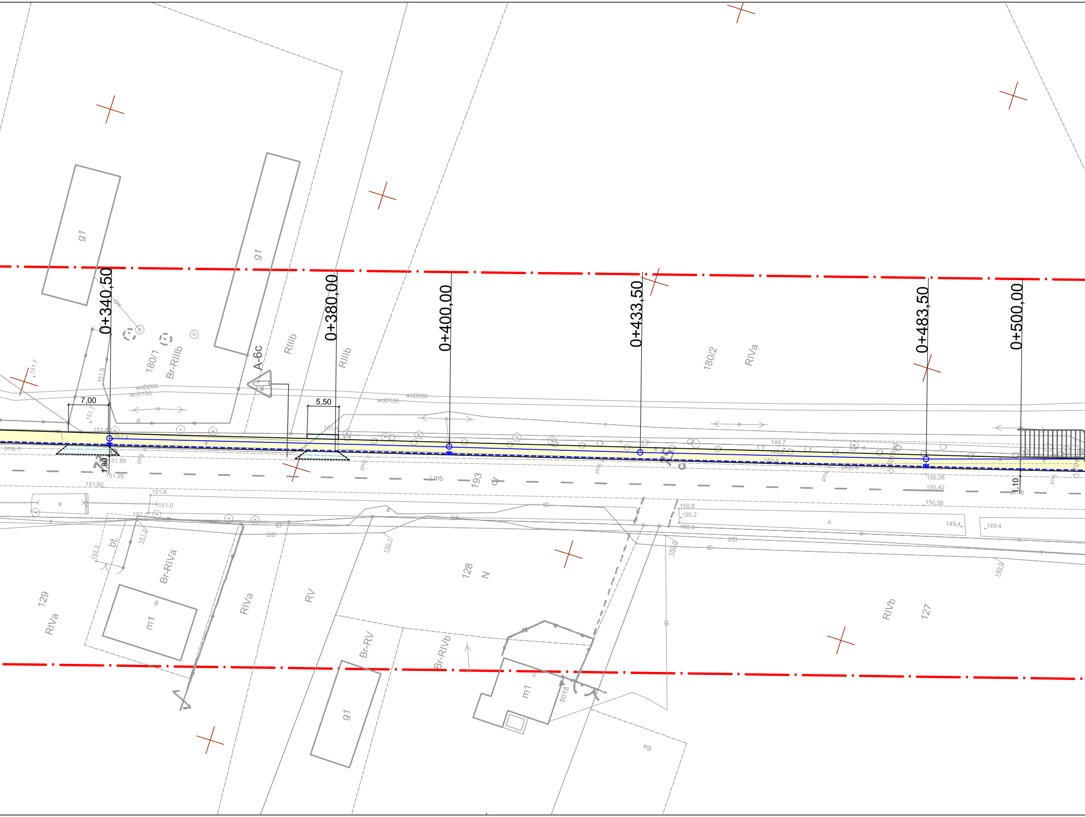

0+340,50
0+380,00
0+400,00
0+433,50
0+483,50
0+500,00
7,00
5,50
1,80
1,10
A-6c
g1
g1
g1
180/1
Br-RIIIb
RIIIb
RIIIb
180/2
RIVa
woD200
woD150
woD100
woD200
193
dr
j.mb
128
N
129
RIVa
Br-RIVa
bt.
m1
RIVa
RV
Br-RV
Br-RIVb
m1
5018
RIVb
127
Bg
2tD
tD
151.7
151.5
151.8
151.4
151.88
151.95
151.92
151.8
151.0
152.2
151.2
152.3
150.1
150.8
150.2
150.5
150.0
149.7
149.6
150.38
150.42
150.38
149.4
149.4
149.0
proj. e

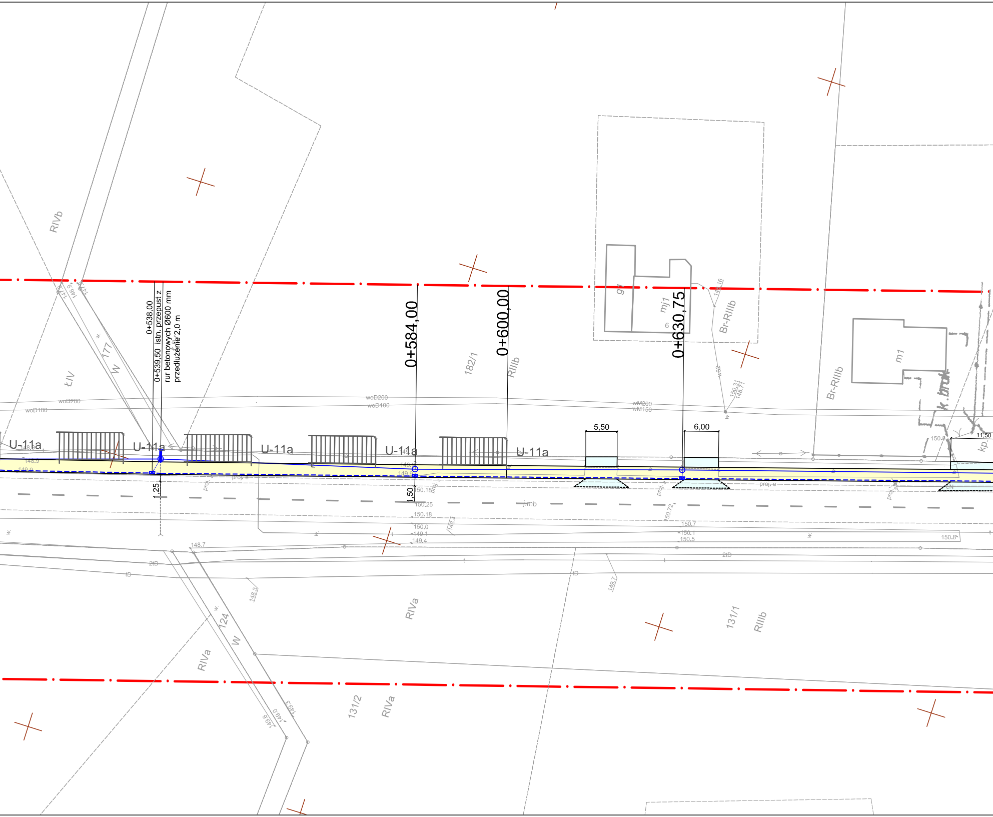
0+538,00
0+539,50 istn. przepust z
rur betonowych Ø600 mm
przedłużenie 2,0 m
0+584,00
0+600,00
0+630,75
U-11a
U-11a
U-11a
U-11a
U-11a
5,50
6,00
11,50
1,25
1,50
RIVb
ŁIV
177
W
182/1
RIIIb
g
mj1
6
Br-RIIIb
Br-RIIIb
m1
k.brut
kp
woD200
woD100
wM200
wM150
proj. e
j-mb
2tD
tD
124
W
RIVa
RIVa
RIVa
131/1
RIIIb
131/2
148.7
148.9
149.4
149.1
150.0
150.18
150.25
150.7
150.1
150.5
150.72
150.8
149.7
148.3

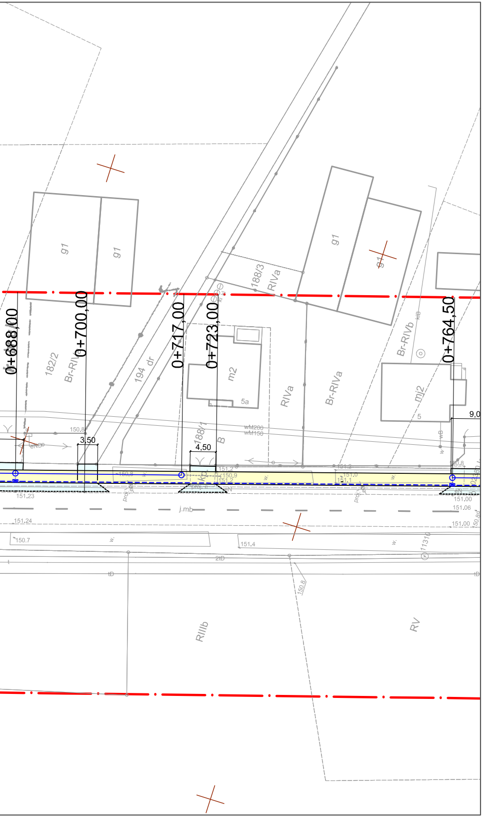
0+688,00
0+700,00
0+717,00
0+723,00
0+764,50
3,50
4,50
9,0
182/2
Br-RIVa
194 dr
188/1
188/3
RIVa
Br-RIVa
Br-RIVb
g1
m2
5a
mj2
5
B
wM200
wM150
150.8
151.23
151.24
150.7
151.4
151.2
150.9
151.0
151.1
151.00
151.06
j.mb
2tD
tD
150.8
RIIIb
RV

MAPA DO CELÓW PROJEKTOWYCH

SKALA 1:500

Województwo: wielkopolskie
Powiat: ostrowski
Jednostka ewidencyjna: 301706_4, Miasto Raszków
(identyfikator, nazwa) 301706_5, Gmina Raszków
Obręb ewidencyjny: 301706_4.0001, Raszków
(identyfikator, nazwa obrębu) 301706_5.0004, Głogowa
Oznaczenie kancelaryjne zgłoszenia pracy geodezyjnej: GGO.6640.595.2021
Numer księgi robót wykonawcy: 69g/2021
Nazwa układu współrzędnych prostokątnych płaskich: "2000" strefa 6
Nazwa układu wysokości: "PL-EVRF2007-NH"
Siatka krzyży w układzie "2000" strefa 6: +
Obszar aktualizacji: — · — · —
Ostrów Wielkopolski, dnia: 23 lutego 2021r.

WYKONAWCA

GEODEZJA
ul. Powstania Listopadowego 16
63-400 Ostrów Wielkopolski
tel. 503-72-74-62
NIP: 622-228-87-95 R-N: 300143747

GEODETA UPRAWNIONY
mgr inż. Maciej Kłakulak
upr. zaw. nr 18667
tel. 503-72-74-62

klauzula PODGiK

Oświadczam, że operat techniczny zawierający rezultaty prac geodezyjnych i karograficznych w wyniku których powstał niniejszy dokument uzyskał pozytywny wynik weryfikacji. Jednocześnie informuję, że jestem świadomy odpowiedzialności karnej za złożenie fałszywego oświadczenia.

Identyfikator prac geodezyjnych	GGO.6640.595.2021
Organ Służby Geodezyjnej i Kartograficznej, który otrzymał zgłoszenie prac geodezyjnych	Starosta Ostrowski
Wykonawca prac geodezyjnych	GEODEZJA ul. Powstania Listopadowego 16 63-400 Ostrów Wielkopolski REGON 300143747
Numer oraz data sporządzenia dokumentu potwierdzającego wynik pozytywnej weryfikacji	GGO.6640.595.2021 24.03.2021
Imię i nazwisko oraz numer uprawnień zawodowych kierownika prac geodezyjnych	Maciej Kłakulak upr. zaw. nr 18667

RYSUNEK POGLĄDOWY UKŁADU MAP

MAPA 3/3

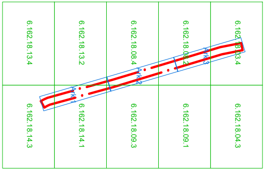
6.162.18.13.4
6.162.18.13.2
6.162.18.08.4
6.162.18.08.2
6.162.18.03.4
6.162.18.14.3
6.162.18.14.1
6.162.18.09.3
6.162.18.09.1
6.162.18.04.3
Ark1
Ark2
Ark3

Informacje o służebnościach gruntowych mających wpływ na zagospodarowanie gruntów, zlokalizowanych w granicach projektowanej inwestycji: nie badano.

GEODEZJA
geodezja@geodezjaostrow.pl
tel. 503 727 462

LEGENDA:

🟨		ścieżka rowerowa z betonu asfaltowego
🟦		zjazd z kostki brukowej betonowej
	C-13	znak pionowy projektowany
	D-1	znak pionowy istniejący
▬ ▬ ▬ ▬ ▬ ▬ ▬		znak poziomy projektowany
— — —		znak poziomy istniejący

TYTUŁ RYSUNKU	PROJEKT STAŁEJ ORGANIZACJI RUCHU				
TYTUŁ ZADANIA	**Przebudowa drogi nr 5285P Raszków - Głogowa na odcinku długości ok. 2 000 m**				
TEMAT	Budowa ścieżki rowerowej na dr. pow. nr 5285P na odcinku Raszków-Głogowa dł. 2 015,0 m				
LOKALIZACJA	Jedn. ew. gm. Raszków; obr. ew. Głogowa dz. nr 301706_5.0004.AR_1.61, 301706_5.0004.AR_2.193 Jedn. ew. gm. Miasto Raszków; obr. ew. Raszków dz. nr 301706_4.0001.30/1, 301706_4.0001.30/2				
INWESTOR	Powiatowy Zarząd Dróg w Ostrowie Wielkopolskim ul. Staszica 1 63-400 Ostrów Wielkopolski	BRANŻA DROGOWA		DATA 06-2021	SKALA 1:500
PROJEKTANT	mgr inż. Paweł Urbański	NR UPRAWNIEŃ UAN 7342-42/91	NR PRZYNAL. DO IZBY WKP/BD/5341/01	PODPIS	NUMER RYS. 2.1