

1. Dywan kamienny
2. Taśma izolacyjna
3. SZNUR DYLATACYJNY
4. Silikon
5. Profil okapowo-rynnowy
6. Taśma izolacyjna
7. 2x impregnat BITUM UNIWERSALNY
8. Zasyпка piaskowa
9. Grunt rodzimy

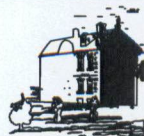

ZESPÓŁ USŁUG PROJEKTOWYCH

W. Politański
97-400 Bełchatów
ul. Piłsudskiego 15
tel./fax: (0-44) 633-34-34

OBIEKT	PRZEBUDOWA I REMONT BUDYNKU ŻŁOBKA MIEJSKIEGO „JAŚ I MAŁGOSIA” W BEŁCHATOWIE			NR RYS.	18
ADRES	dz. nr ewid. 398/1, obręb 10, miasto Bełchatów ; osiedle 1-go Maja			SKALA	
PRZEDMIOT	TARAS - DETAL			DATA	PODPIS
PROJEKTANT architektura	mgr inż. arch. Małgorzata Suchorska	NR UPR.	41/R-156/LOIA/08	12.2018	
SPRAWDZAJĄCY architektura	mgr inż. arch. Marek Karolczyk	NR UPR.	7/R-128/ŁOLA/07	12.2018	
PROJEKTANT konstrukcja	tech. Wiesław Politański	NR UPR.	GT-I-10220(66)76	12.2018	
SPRAWDZAJĄCY konstrukcja	inż. Andrzej Tosik	NR UPR.	137/79/WML	12.2018	
ASYSTENT	mgr inż. arch. Bartłomiej Dębski	NR UPR.	-----	12.2018	

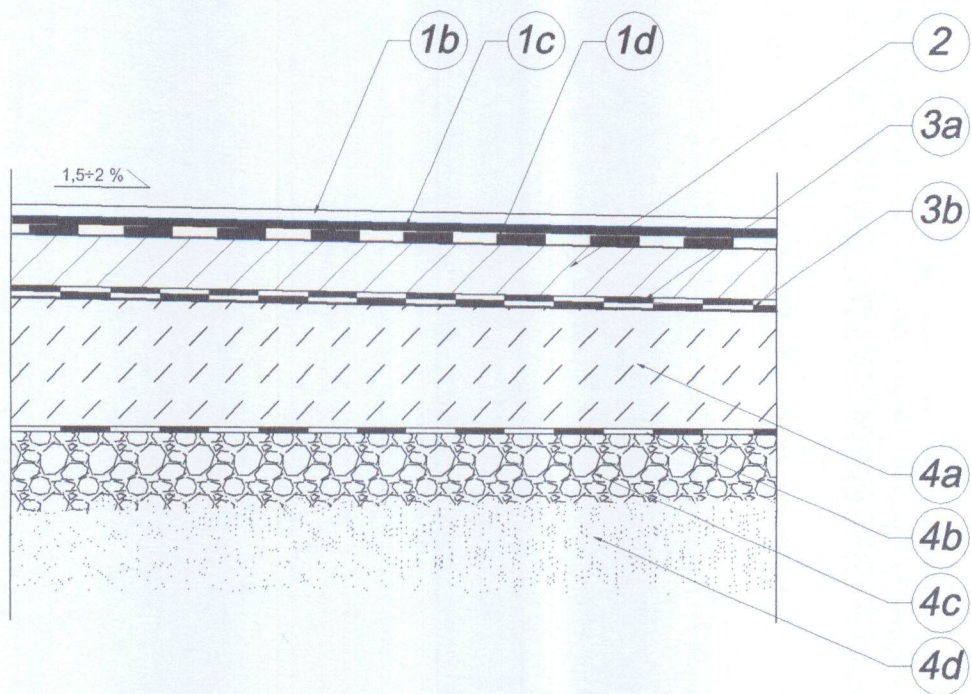

1. Warstwa wykończeniowa
 - 1.b dywan kamienny
 - 1.c mata izolująca (pianomata)
 - 1.d hydroizolacja podpłytkowa
2. Warstwa dociskowa
 - podkład cementowy
3. Hydroizolacja przeciwwilgociowa
 - 3.a SAMOPRZYLEPNA MEMBRANA BITUMICZNA
 - 3.b impregnat BITUM UNIWERSALNY
4. Podbudowa
 - 4.a płyta betonowa lub żelbetowa wylewana ze spadkami
 - 4.b geowłóknina lub folia lub folia kubatkowa
 - 4.c warstwa filtrująca (żwir lub grube kruszywo)
 - 4.d podsypka wyrównująca z zagęszczonego piasku

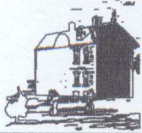
		ZESPÓŁ USŁUG PROJEKTOWYCH	
		W. Politański 97-400 Bełchatów ul. Piłsudskiego 15 tel./fax: (0-44) 633-34-34	
OBIEKT	PRZEBUDOWA I REMONT BUDYNKU ŻŁOBKA MIEJSKIEGO „JAŚ I MAŁGOSIA” W BEŁCHATOWIE	NR RYS.	19
ADRES	dz. nr ewid. 398/1, obręb 10, miasto Bełchatów ; osiedle 1-go Maja	SKALA	
PRZEDMIOT	TARAS - DETAL	DATA	PODPIS
PROJEKTANT architektura	mgr inż. arch. Małgorzata Suchorska	NR UPR.	41/R-156/LOIA/08
SPRAWDZAJĄCY architektura	mgr inż. arch. Marek Karolczyk	NR UPR.	7/R-128/ŁOLA/07
PROJEKTANT konstrukcja	tech. Wiesław Politański	NR UPR.	GT-I-10220(66)76
SPRAWDZAJĄCY konstrukcja	inż. Andrzej Tosik	NR UPR.	137/79/WML
ASYSTENT	mgr inż. arch. Bartłomiej Dębski	NR UPR.	-----
			12.2018

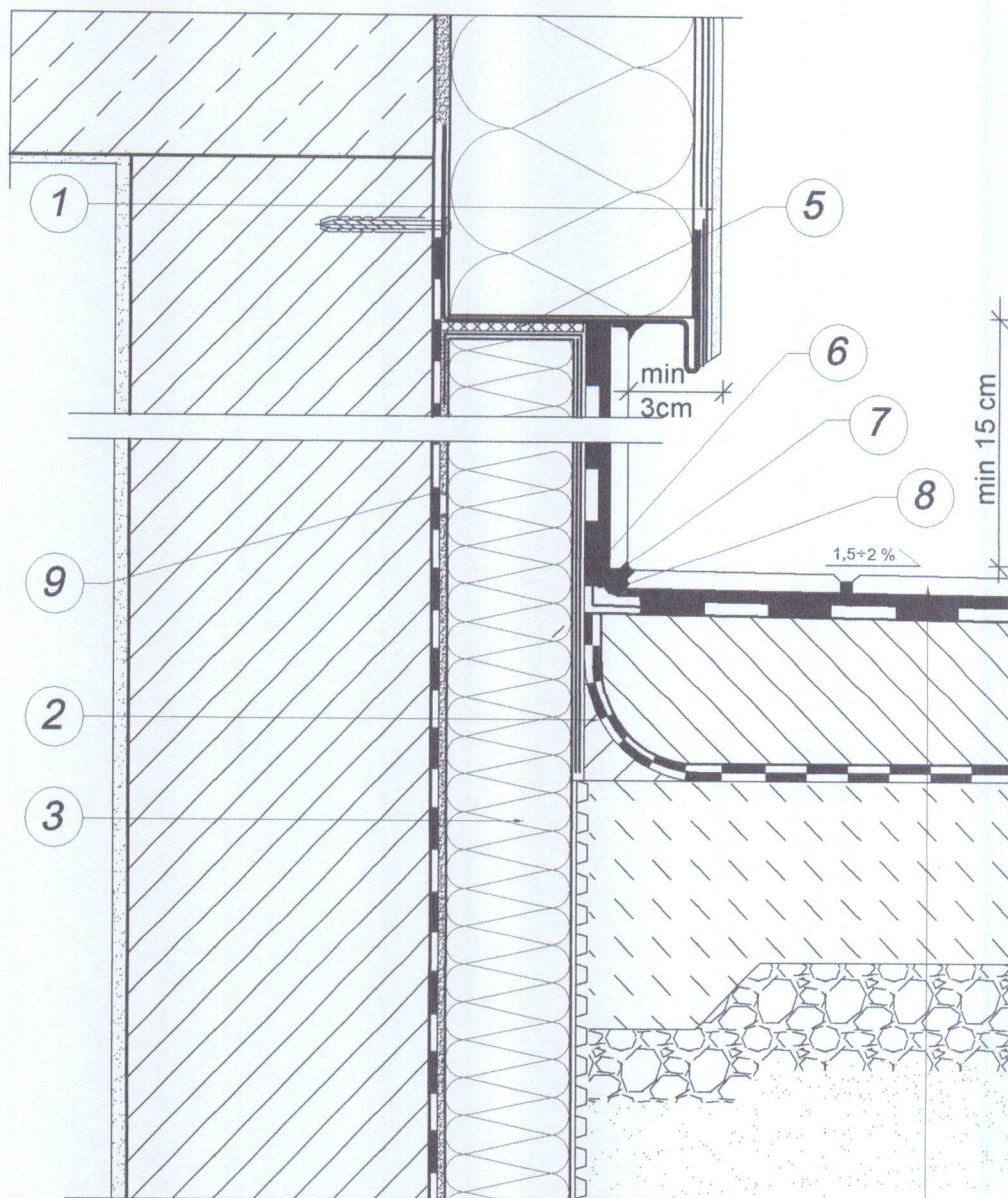

1. Ściana ocieplona
2. Wypełnienie z zaprawy cementowej
3. Ściana w gruncie ocieplona
4. Płyta tarasowa na gruncie
5. Taśma rozprężna
6. Taśma uszczelniająca
7. Silikon
8. SZNUR DYLATACYJNY
9. Zaprawa klejąca

4

		ZESPÓŁ USŁUG PROJEKTOWYCH	
		W. Politański 97-400 Belchatów ul. Piłsudskiego 15 tel./fax: (0-44) 633-34-34	
OBIEKT	PRZEBUDOWA I REMONT BUDYNKU ŻŁOBKA MIEJSKIEGO „JAŚ I MAŁGOSIA” W BELCHATOWIE	NR RYS.	20
ADRES	dz. nr ewid. 398/1, obręb 10, miasto Belchatów ; osiedle 1-go Maja	SKALA	
PRZEDMIOT	TARAS - DETAL	DATA	PODPIS
PROJEKTANT architektura	mgr inż. arch. Małgorzata Suchorska	NR UPR.	41/R-156/LOIA/08
SPRAWDZAJĄCY architektura	mgr inż. arch. Marek Karolczyk	NR UPR.	7/R-128/ŁOLA/07
PROJEKTANT konstrukcja	tech. Wiesław Politański	NR UPR.	GT-I-10220(66)76
SPRAWDZAJĄCY konstrukcja	inż. Andrzej Tosik	NR UPR.	137/79/WMŁ
ASYSTENT	mgr inż. arch. Bartłomiej Dębski	NR UPR.	-----
			12.2018

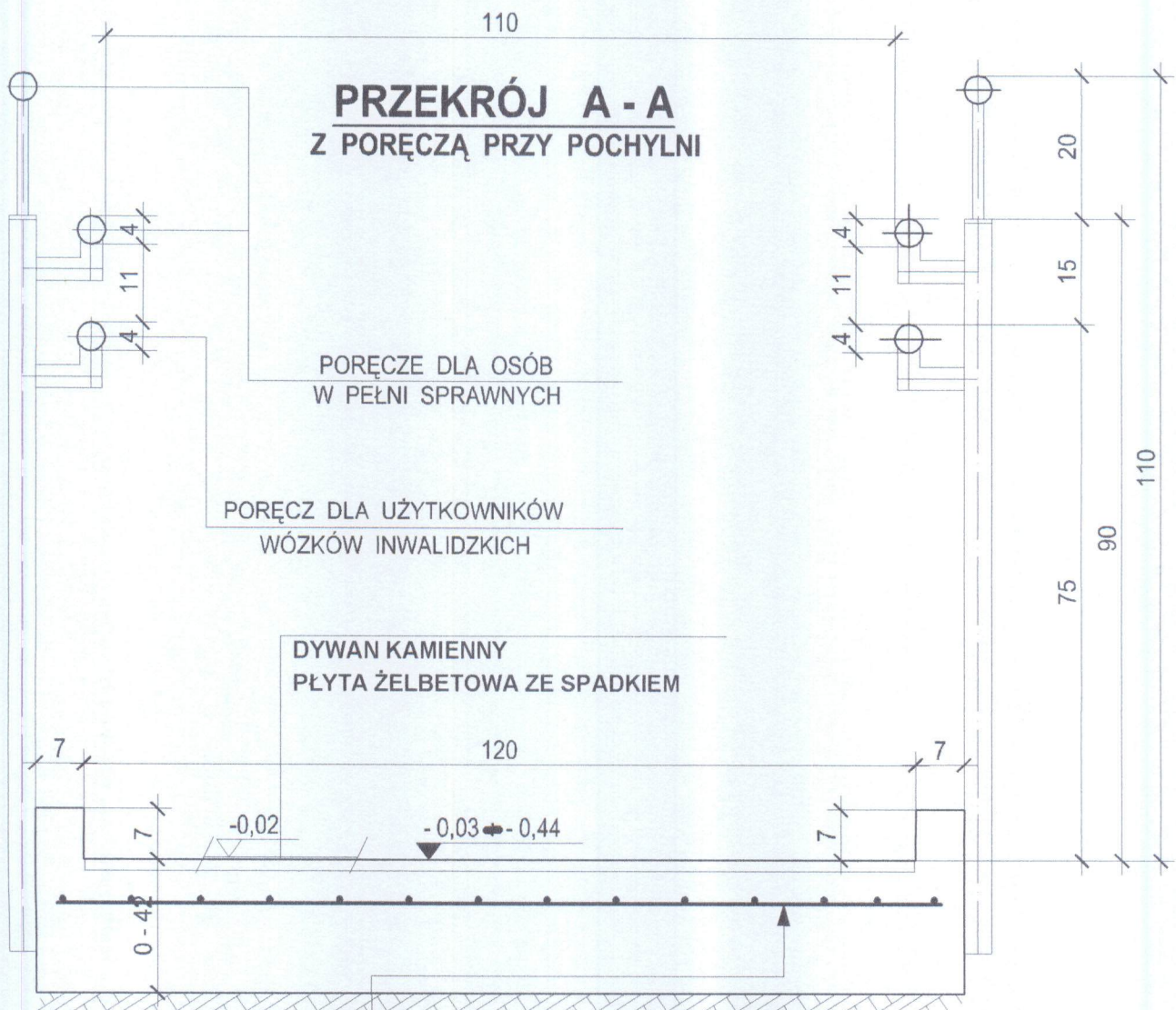

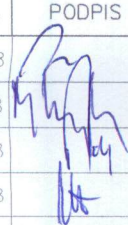
		ZESPÓŁ USŁUG PROJEKTOWYCH	
		W. Politański 97-400 Bełchatów ul. Piłsudskiego 15 tel./fax: (0-44) 633-34-34	
OBIEKT	PRZEBUDOWA I REMONT BUDYNKU ŻŁOBKA MIEJSKIEGO „JAŚ I MAŁGOSIA” W BEŁCHATOWIE	NR RYS.	21
ADRES	dz. nr ewid. 398/1, obręb 10, miasto Bełchatów ; osiedle 1-go Maja	SKALA	
PRZEDMIOT	RAMPA - DETAL	DATA	PODPIS
PROJEKTANT architektura	mgr inż. arch. Małgorzata Suchorska	NR UPR.	41/R-156/LOIA/08
SPRAWDZAJĄCY architektura	mgr inż. arch. Marek Karolczyk	NR UPR.	7/R-128/ŁOLA/07
PROJEKTANT konstrukcja	tech. Wiesław Politański	NR UPR.	GT-I-10220(66)76
SPRAWDZAJĄCY konstrukcja	inż. Andrzej Tosik	NR UPR.	137/79/WML
ASYSTENT	mgr inż. arch. Bartłomiej Dębski	NR UPR.	-----
			

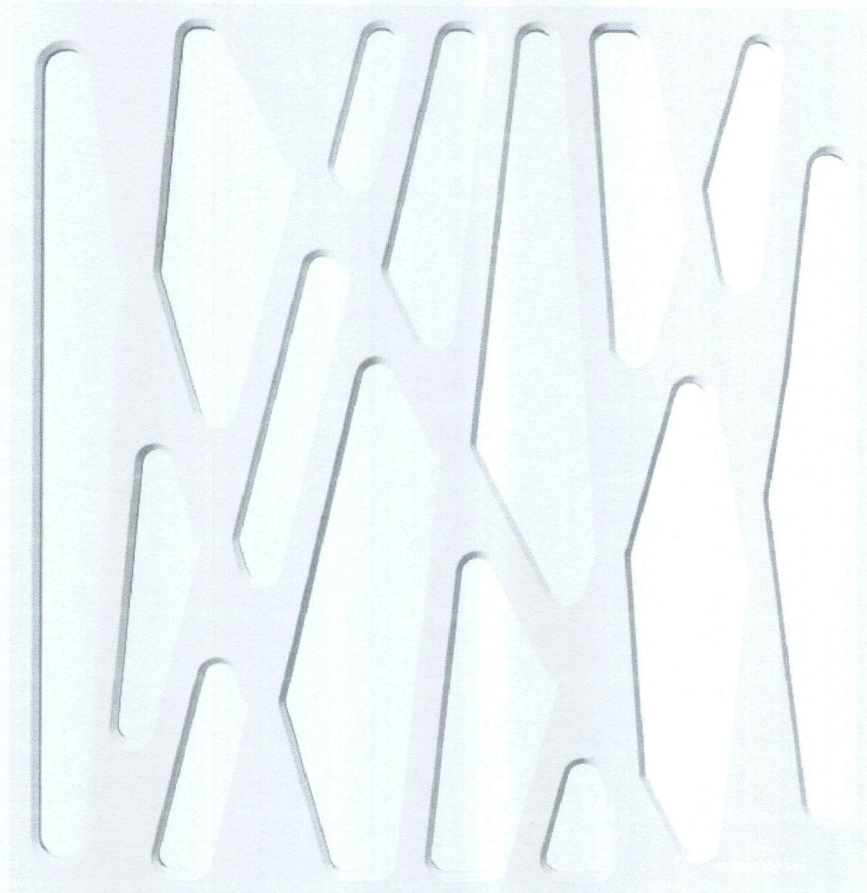

AŻUROWA OSŁONA GRZEJNIKA WYKONAN Z MDF LAKIEROWANA
WYMIARY PŁYTY 105x80cm

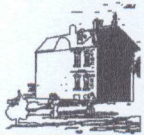
		ZESPÓŁ USŁUG PROJEKTOWYCH	
		W. Politański 97-400 Bełchatów ul. Piłsudskiego 15 tel./fax: (0-44) 633-34-34	
OBIEKT	PRZEBUDOWA I REMONT BUDYNKU ŻŁOBKA MIEJSKIEGO „JAŚ I MAŁGOSIA” W BEŁCHATOWIE	NR RYS.	22
ADRES	dz. nr ewid. 398/1, obręb 10, miasto Bełchatów ; osiedle 1-go Maja	SKALA	
PRZEDMIOT	OSŁONA GRZEJNIKA - DETAL	DATA	PODPIS
PROJEKTANT architektura	mgr inż. arch. Małgorzata Suchorska	NR UPR.	41/R-156/LOIA/08
SPRAWDZAJĄCY architektura	mgr inż. arch. Marek Karolczyk	NR UPR.	7/R-128/ŁOLA/07
PROJEKTANT konstrukcja	tech. Wiesław Politański	NR UPR.	GT-I-10220(66)76
SPRAWDZAJĄCY konstrukcja	inz. Andrzej Tosik	NR UPR.	137/79/WMŁ
ASYSTENT	mgr inż. arch. Bartłomiej Dębski	NR UPR.	-----
		12.2018	