

10.10.19 30

31 GRU. 2020

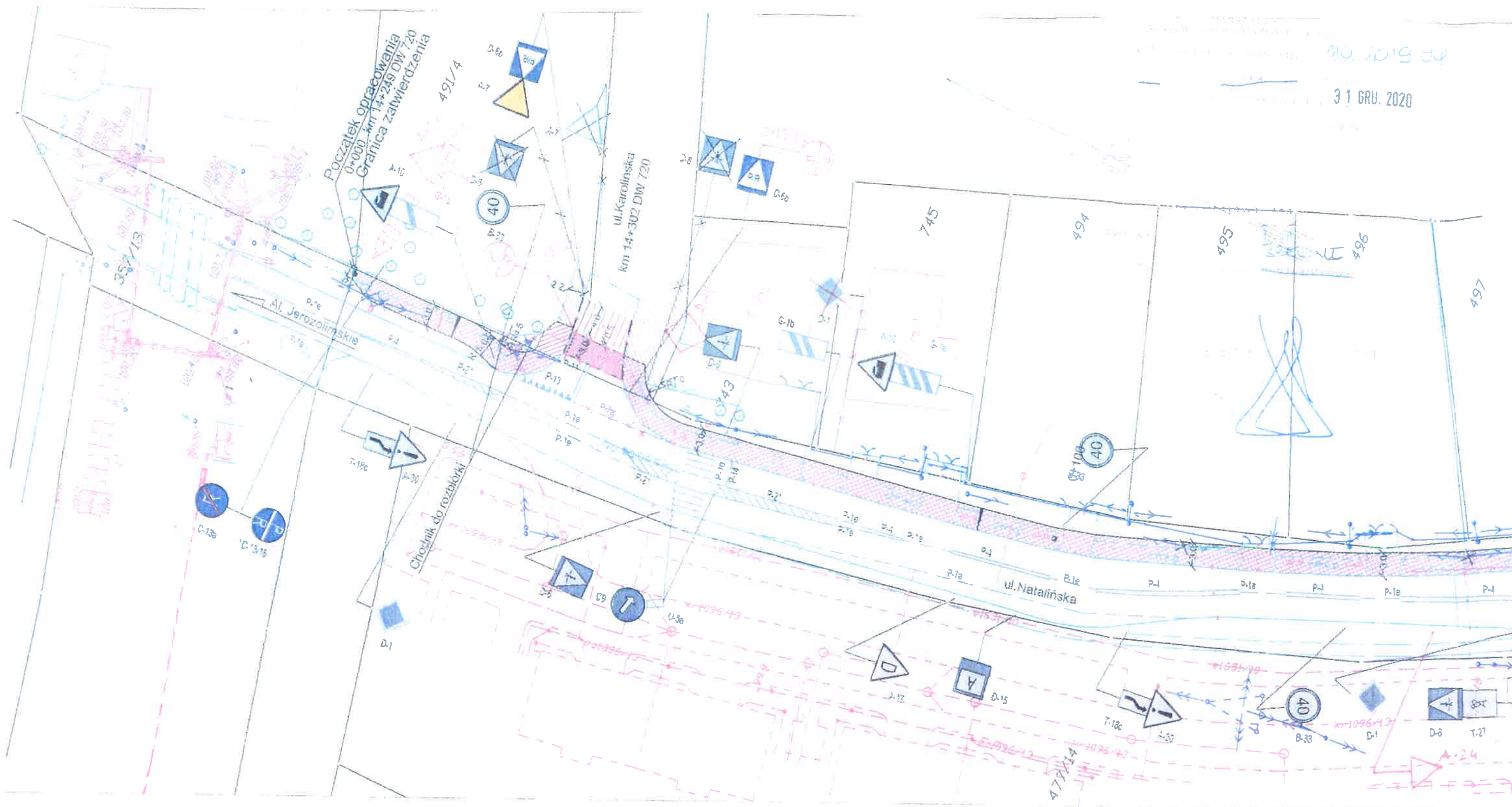

LEGENDA

|   |                            |   |                        |   |   |
|---|----------------------------|---|------------------------|---|---|
|  | istn. chodnik              |  | słupy do usunięcia     |  |  |
|  | istn. chodnik do remontu   |  | słupy do przestawienia |  |  |
|  | proj. ciąg pieszo-rowerowy |  | proj. słupy            |  |  |
|  | istn. zjazd                |  | istn. znaki poziome    |  |  |
|  | proj. krawężnik wtopiony   |  | proj. znaki poziome    |  |  |



31 GRU. 2020

# DOKUMENTACJA POWYKONAWCZA

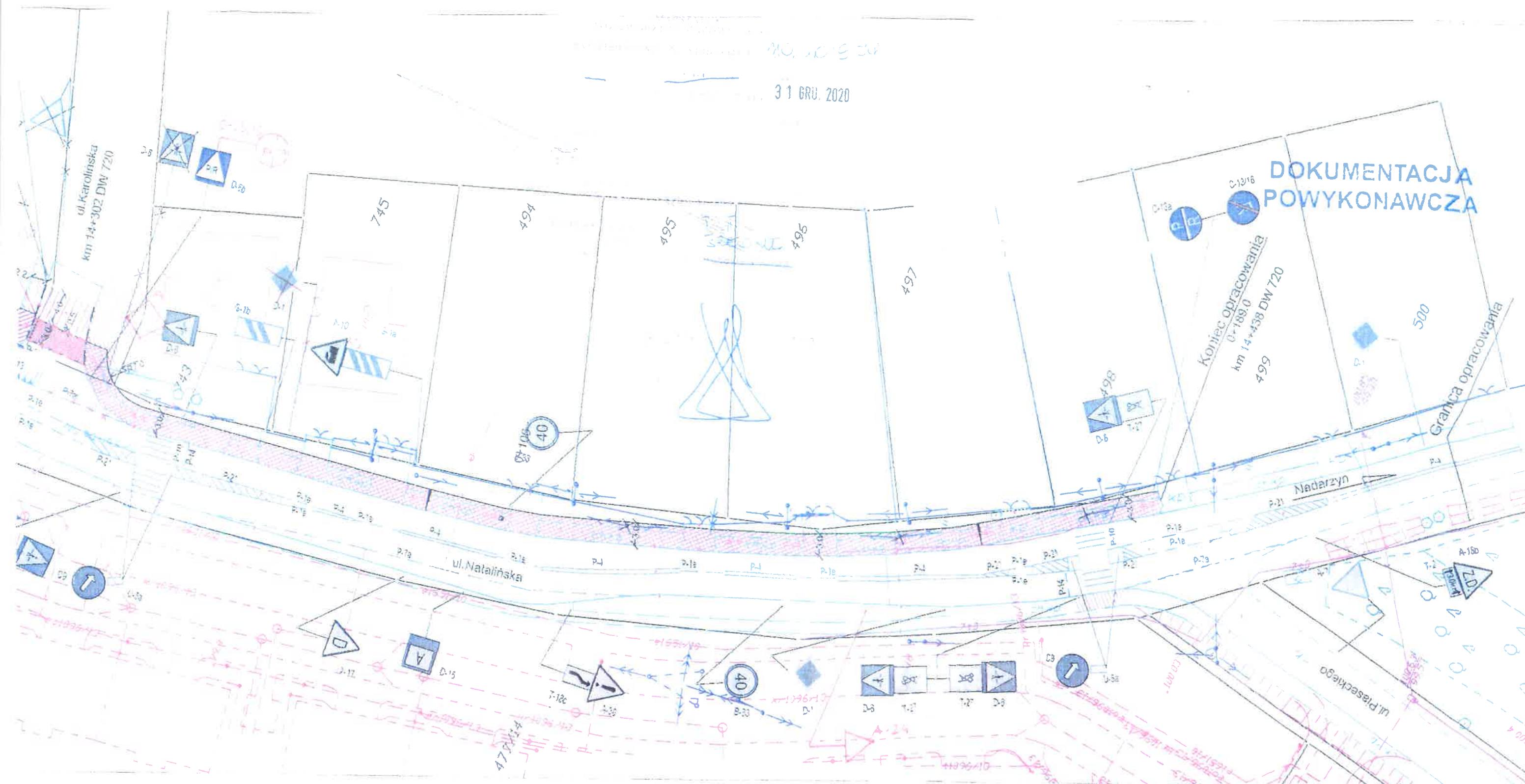

## LEGENDA

|  |                            |  |                        |  |                                  |
|--|----------------------------|--|------------------------|--|----------------------------------|
|  | istn. chodnik              |  | słupy do usunięcia     |  | proj. znaki pionowe              |
|  | istn. chodnik do remontu   |  | słupy do przestawienia |  | proj. znaki pionowe do usunięcia |
|  | proj. ciąg pieszo-rowerowy |  | proj. słupy            |  | istn. znaki pionowe              |
|  | istn. zjazd                |  | istn. znaki poziome    |  | proj. znak poziomy P-23          |
|  | proj. krawężnik wtopiony   |  | proj. znaki poziome    |  | proj. znak poziomy P-26          |

|                  |   |                 |          |          |
|------------------|---|-----------------|----------|----------|
|                  | JANUSZ PREISS<br>ul. Małej Łąki 23/24<br>02-793 Warszawa  | Stacja          | Strona   | Strona   |
| Widok w planie   | Budowa ciągu pieszo-rowerowego ul. Natalińska w Brwinowie | Prac. budowlany | Stronowy | Stronowy |
| Wskazanie punktu | Projekt stałej organizacji ruchu                          |                 |          |          |
| Projektor        | Janusz Preiss   | Str. 177/84     |          |          |
| Strona 1         | Strona 2  | Str. 306/78     |          |          |

Załącznik  
Załącznik











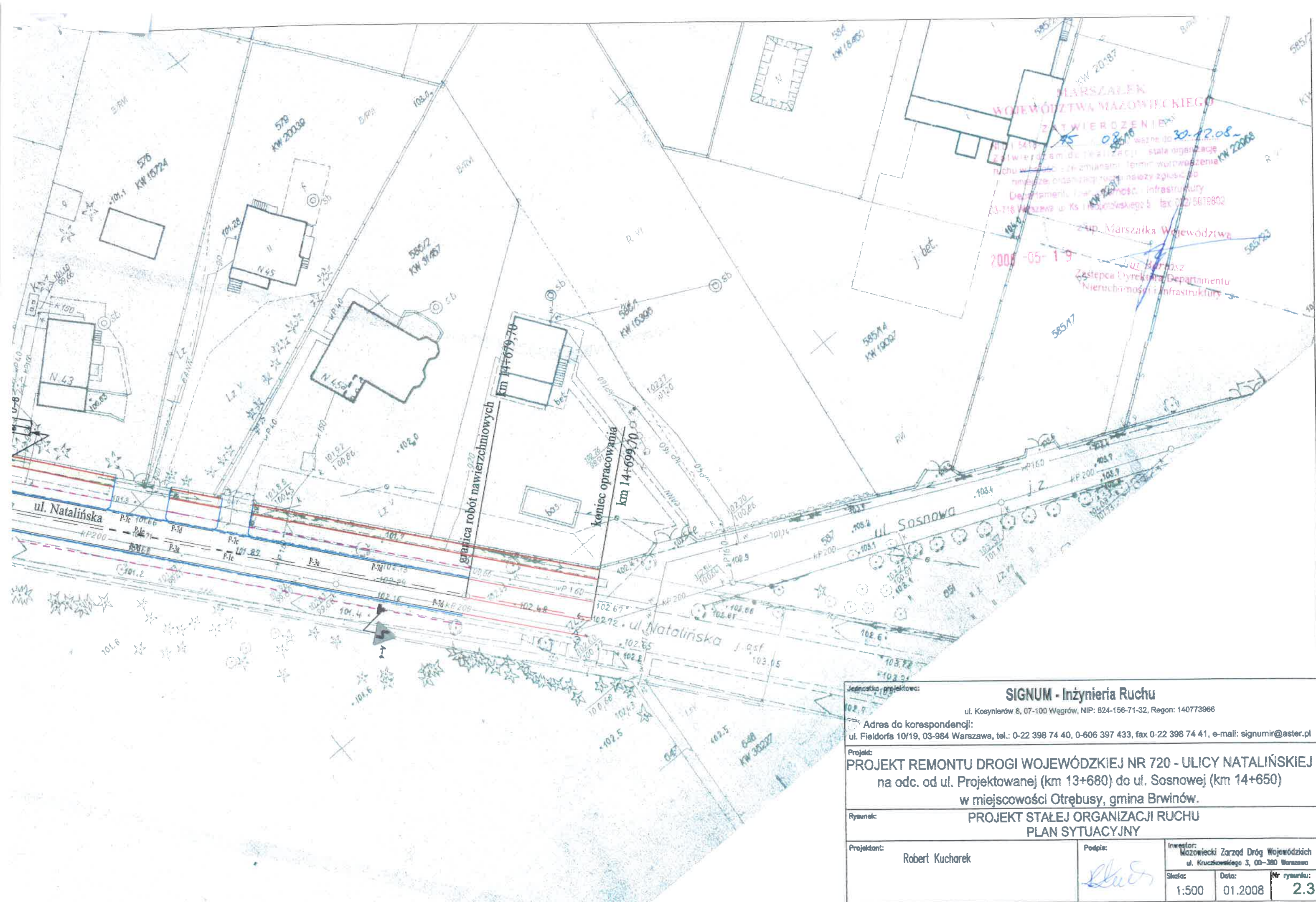

|   |  |  |  |  |  |
|---|--|--|--|--|--|
| Jednostka projektowa:   |  |  | <b>SIGNUM - Inżynieria Ruchu</b>   |  |  |
| ul. Kosynierów 8, 07-100 Węgrów, NIP: 824-156-71-32, Regon: 140773966 |  |  |  |  |  |
| Adres do korespondencji:  |  |  | ul. Fieldorfa 10/19, 03-984 Warszawa, tel.: 0-22 398 74 40, 0-606 397 433, fax 0-22 398 74 41, e-mail: signumir@aster.pl   |  |  |
| Projekt:  |  |  | <b>PROJEKT REMONTU DROGI WOJEWÓDZKIEJ NR 720 - ULICY NATALIŃSKIEJ</b><br>na odc. od ul. Projektowanej (km 13+680) do ul. Sosnowej (km 14+650)<br>w miejscowości Otrębusy, gmina Brwinów. |  |  |
| Rysunek:  |  |  | <b>PROJEKT STAŁEJ ORGANIZACJI RUCHU</b><br><b>PLAN SYTUACYJNY</b>  |  |  |
| Projektant:   |  |  | Robert Kucharek  |  |  |
| Podpis:   |  |  |  |  |  |
| Inwestor:   |  |  | Mazowiecki Zarząd Dróg Wojewódzkich<br>ul. Kruczkowskiego 3, 00-380 Warszawa   |  |  |
| Skala:  |  |  | 1:500  |  |  |
| Data:   |  |  | 01.2008  |  |  |
| Nr rysunku:   |  |  | 2.3  |  |  |



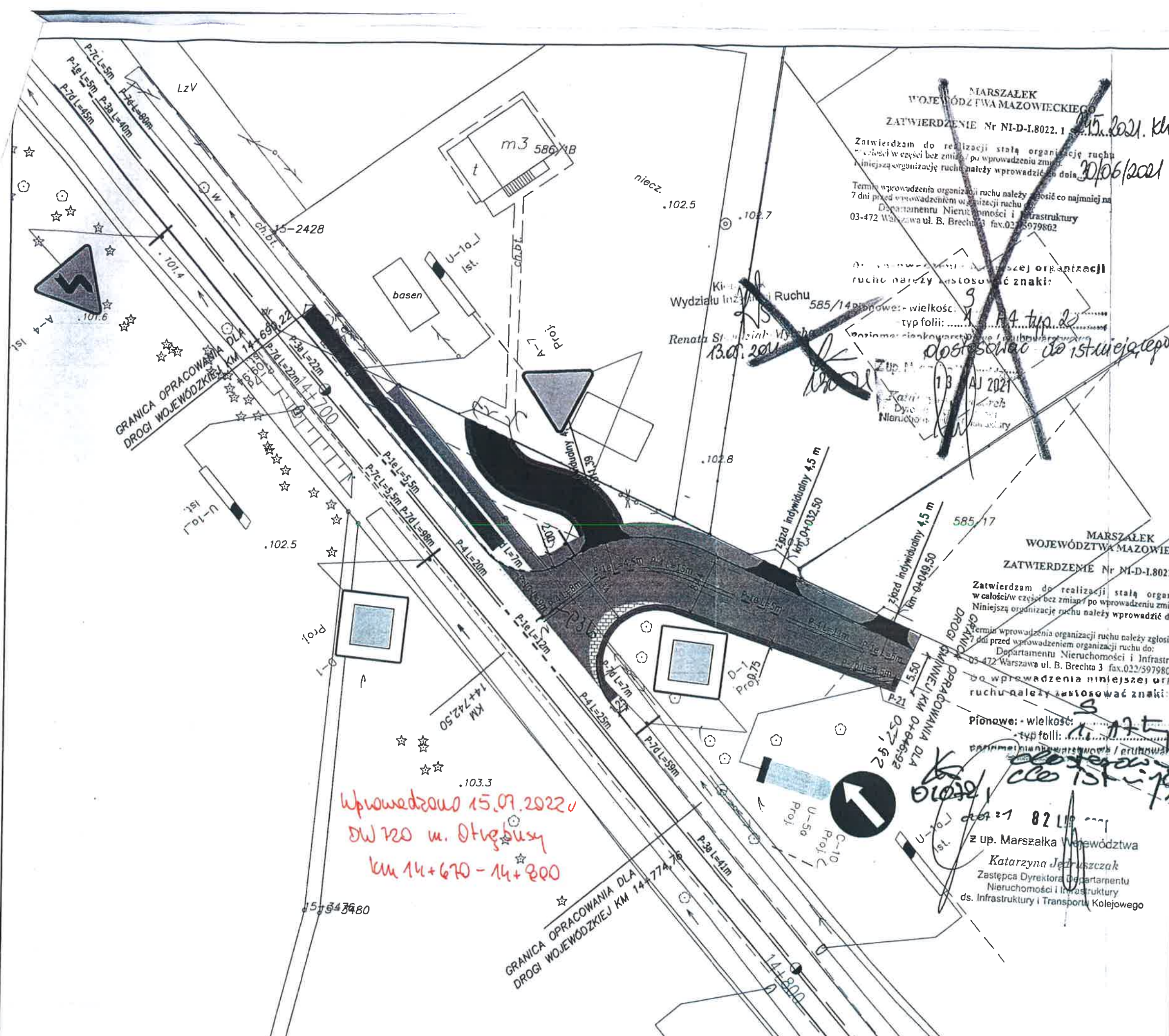

# LEGENDA

- proj. jezdnia bitumiczna
- proj. pobocze z kruszywa łamanego
- proj. chodnik z kostki betonowej
- proj. zjazdy indywidualne z kostki betonowej
- proj. rów drogowy
- proj. krawędź jezdni bitumicznej (krawężnik wtopiony)
- proj. krawędź jezdni bitumicznej (krawężnik wystający)
- proj. krawędź pobocza
- proj. krawędź chodnika (obrzeże)
- oś projektowanej drogi gminnej

- 50** B-33 Proj. - projektowane oznakowanie pionowe
- A-16** Ist. - istniejące oznakowanie pionowe
- P-8b** - projektowane oznakowanie poziome
- 350** - istniejące oznakowanie poziome

MARSZAŁEK  
WOJEWÓDZTWA MAZOWIECKIEGO  
ZATWIERDZENIE Nr NI-D-I.8022.1 z dnia 15.06.2021. Kl.

Zatwierdzam do realizacji stałą organizację ruchu  
w całości/w części bez zmian po wprowadzeniu zmian.  
Niniejszą organizację ruchu należy wprowadzić do dnia 30/06/2021

Termin wprowadzenia organizacji ruchu należy zgłosić co najmniej na  
7 dni przed wprowadzeniem organizacji ruchu do:  
Departamentu Nieruchomości i Infrastruktury  
03-472 Warszawa ul. B. Brechta 3 fax.022/5979802

Wprowadzenie niniejszej organizacji  
ruchu należy zastosować znaki:

Pionowe: - wielkość: 3  
- typ folii: A4 typ 2

Zatwierdzam do realizacji stałą organizację ruchu  
w całości/w części bez zmian po wprowadzeniu zmian.  
Niniejszą organizację ruchu należy wprowadzić do dnia 31/12/2022

MARSZAŁEK  
WOJEWÓDZTWA MAZOWIECKIEGO  
ZATWIERDZENIE Nr NI-D-I.8022.1 z dnia 31.12.2022. Kl.

Zatwierdzam do realizacji stałą organizację ruchu  
w całości/w części bez zmian po wprowadzeniu zmian.  
Niniejszą organizację ruchu należy wprowadzić do dnia 31/12/2022

Termin wprowadzenia organizacji ruchu należy zgłosić co najmniej na  
7 dni przed wprowadzeniem organizacji ruchu do:  
Departamentu Nieruchomości i Infrastruktury  
03-472 Warszawa ul. B. Brechta 3 fax.022/5979802

Pionowe: - wielkość: 3  
- typ folii: A4 typ 2

Zatwierdzam do realizacji stałą organizację ruchu  
w całości/w części bez zmian po wprowadzeniu zmian.  
Niniejszą organizację ruchu należy wprowadzić do dnia 31/12/2022

Z up. Marszałka Województwa

Katarzyna Jedruszczak  
Zastępca Dyrektora Departamentu  
Nieruchomości i Infrastruktury  
ds. Infrastruktury i Transportu Kolejowego

Wprowadzono 15.07.2022  
DW 720 w. Otrębusy  
km 14+670 - 14+800

|   |   |
|---|---|
| GMINA BRWINÓW<br>ul. Grodziska 12, 05-840 Brwinów |   |
| Zamawiający:                                      | GMINA BRWINÓW<br>ul. Grodziska 12, 05-840 Brwinów   |
| Jednostka Projektowa:                             | PRO STUDIO PAULINA GROCHOWALSKA<br>ul. J. Kazimierza 279/3, 05-126 Stanisławów Pierwszy   |
| Nazwa obiektu budowlanego:                        | PROJEKT BUDOWY DROGI GMINNEJ NR 310171W, UL. SOSNOWEJ<br>WRAZ Z PRZEBUDOWĄ DROGI WOJEWÓDZKIEJ NR 720,<br>UL. NATALIŃSKA W MIEJSCOWOŚCI OTRĘBUSY |
| Adres obiektu budowlanego:                        | GMINA BRWINÓW   |
| Stadium:  | PROJEKT STAŁEJ ORGANIZACJI RUCHU  |
| Nazwa rysunku:                                    | STAŁA ORGANIZACJA RUCHU   |



28 SEP 2003



ZATWIERDZENIE

NI H/ 5418 - 246 03 ważne do 30.07.2024

Zawierzam do realizacji projekt - z siedzibą stałej organizacji ruchu w zatożności - ze zmiennymi uczestnikami na projekcie

Termin wprowadzenia zmian do organizacji ruchu

niezależnie zgłoszono do wydziału departamentu

organizacji ruchu  
departamentu

Droga wojewódzka nr 720  
Ark. nr 69  
1:500

28 SEP. 2003

[illegible]

ZATSIERDZENIE

NUMER 1418 - 246 03 - ważne do 30. 2. 2004

Droga wojewódzka nr 720  
Ark. nr 70  
1:500



28 SIE. 2003

*[Signature]*

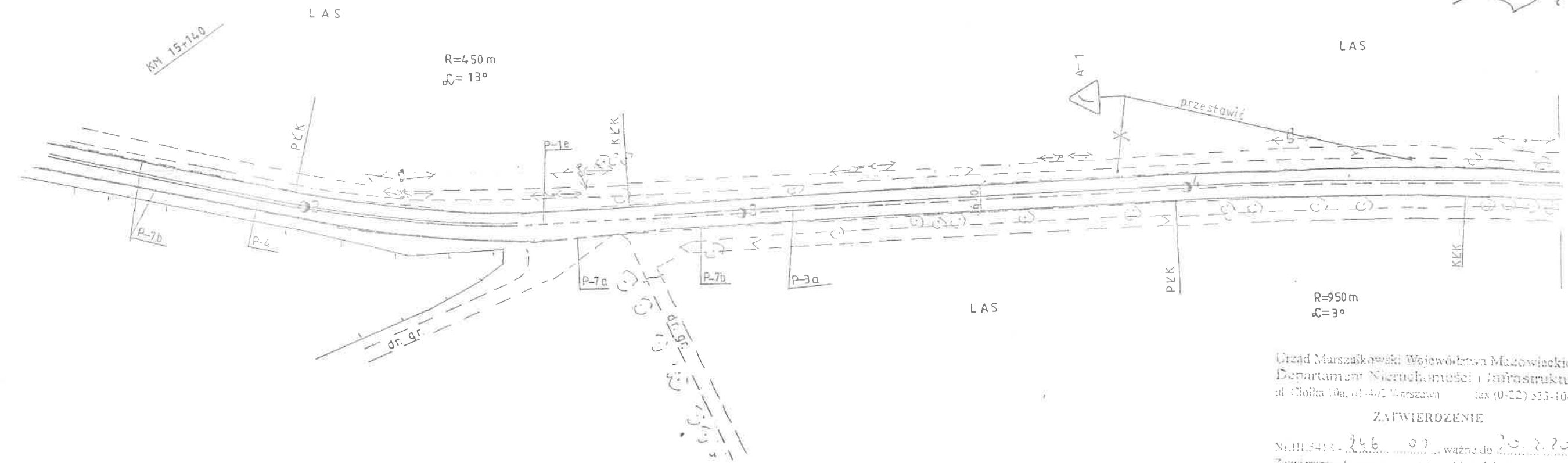

Urząd Marszałkowski Województwa Mazowieckiego  
Departament Nieruchomości i Infrastruktury  
ul. Chłopa 10a, 01-407 Warszawa tel (0-22) 513-10-02

ZATWIERDZENIE

Nr. III.5413 - 246 02, ważne do 20.12.2007  
Zawierające: to plan i projekt - szkic stałej organizacji ruchu  
w 2005 r. - ~~plan i projekt~~ zatwierdzony na projekcie  
Termin wprowadzenia niniejszej organizacji ruchu  
należy zgłosić do tegoż samodzielnego departamentu

*[Signature]*

