RZUT PRZYZIEMIA

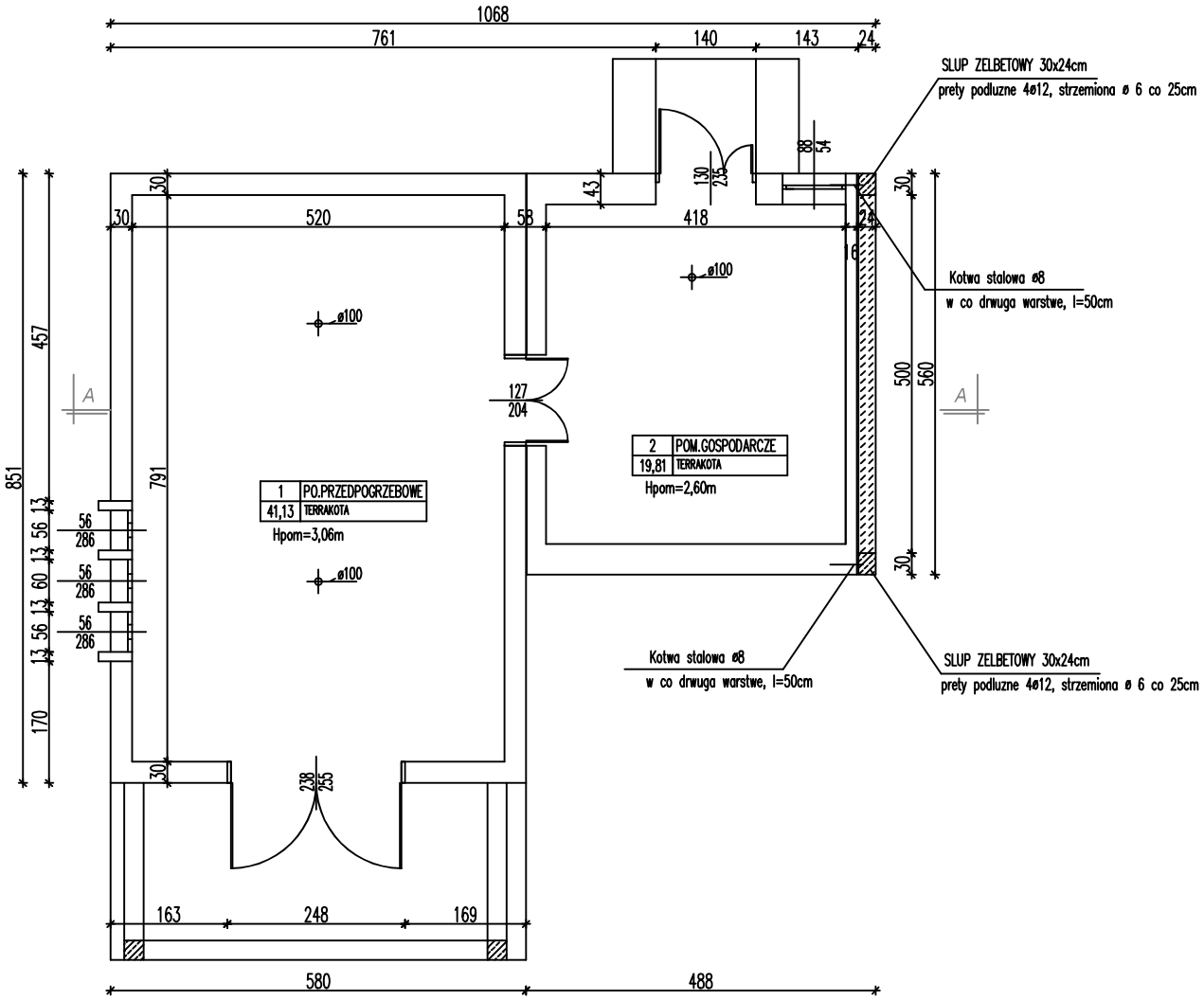

LEGENDA:

– istniejące ściany

– projektowane ściany

powierzchnia użytkowa 60,94m2
kubatura 344,36m3

UWAGA:
WYMIARY SPRAWDZIĆ NA BUDOWIE

BIURO PROJEKTOWE ARTU ARTUR TUSZNIO 513757817		
Nazwa obiektu budowlanego: Rozbiórka części budynku „Domu Pogrzebowego" wraz z projektem przebudowy zasilania i instalacji elektrycznej „Domu Pogrzebowego"		
Inwestor: MIASTO BYDGOSZCZ ul. JEZUICKA 1 85-102 BYDGOSZCZ	*Lokalizacja:* dz. nr ew. 12/58 obręb 0278 jednostka ewidencyjna 046101_1 m. Bydgoszcz, ul. Pileckiego 4, Bydgoszcz	
Nazwa rysunku: RZUT PRZYZIEMIA		*Rys. nr.:* R2 *Skala:* 1:100
Projektant architektura:	mgr inż. arch. Zdzisław Ambrożek spec. arch. nr upr. WBPP-NB-7210/95/81	*Data, podpis:* 22.07.2019
Projektant konstrukcja:	mgr inż. Artur Tusznio spec. konstr.-budowlana nr. upr. KUP/0004/POOK/14	*Data, podpis:* 22.07.2019