

**RZUT PARTERU**  
Skala 1:100

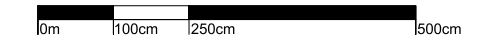

**UZGODNIENIE Z RZECZOZNAWCĄ DO SPRAW PPOŻ.**

**UZGODNIENIE Z RZECZOZNAWCĄ DO SPRAW SANITARNO - HIGIENICZNYCH**

- UWAGI:**
- BUDYNEK WYPOSAŻONY W WENTYLACJĘ GRWITACYJNĄ - WSZYSTKIE OKNA W ŚCIANACH ZEWNĘTRZNYCH NALEŻY WYPOSAŻYĆ W NAWIEWNIKI POWIETRZA - REGULACJA NAWIEWU MANUALNA.
  - WENTYLACJĘ POMIESZCZEŃ SANITARNYCH NALEŻY WYKONAĆ JAKO HYBRYDOWĄ - Z WYKORZYSTANIEM NASAD KOMINOWYCH ZASILANYCH ELEKTRYCZNIE, URUCHAMIANĄ WRAZ Z OŚWIETLENIEM POMIESZCZENIA.
  - KRAWĘDZIE STOPNI SCHODÓW NALEŻY WYRÓŻNIĆ KOLOREM KONTRASTUJĄCYM Z KOLOREM POSADZKI.
  - NIE PROJEKTUJE SIĘ STANOWISKA DO MYCIA POJAZDÓW - W RAZIE POTRZEBY UŻYTKOWNICY MUSZĄ KORZYSTAĆ Z USŁUG MYJNI SAMOCHODOWYCH.
  - NA TRASIE ODPROWADZENIA ŚCIEKÓW Z ODWODNIENI LINIOWYCH GARAŻY DO SIECI KANALIZACJI SANITARNEJ NALEŻY ZASTOSOWAĆ SEPARATOR OLEJÓW I TŁUSZCZY ZLOKALIZOWANY ZGODNIE Z PRZEPISAMI ROZP. WS. WT.

**REMIZA OSP - PARTER**  
ZESTAWIENIE POWIERZCHNI UŻYTKOWEJ

nr	nazwa pomieszczenia	H <sub>POM</sub> [m]	pow. w m <sup>2</sup>
R1/1	przedsiónek	3,00	6,20
R1/2	szatnia brudna	3,00	22,15
R1/3	węzeł sanitarny	3,00	16,16
R1/4	szatnia czysta	3,00	22,16
R1/5	klatka schodowa	-	24,33
R1/6	garaż OSP	4,00	136,32
<b>Razem Pu - parter</b>			<b>227,30</b>

**POSTERUNEK POLICJI - PARTER**  
ZESTAWIENIE POWIERZCHNI UŻYTKOWEJ

nr	nazwa pomieszczenia	H <sub>POM</sub> [m]	pow. w m <sup>2</sup>
P1/1	pokój biurowy	3,00	14,04
P1/2	serwerownia	3,00	8,40
P1/3	pom. porządkowe	2,50	4,04
P1/4	pokój przyjęć interesantów	3,00	12,28
P1/5	sanitariat	2,50	10,58
P1/6	magazyn	4,00	21,89
P1/7	garaż Policji	4,00	114,14
P1/8	klatka schodowa	-	24,02
P1/9	komunikacja	3,00	6,61
P1/10	kotłownia	3,00	14,04
P1/11	hol	3,00	7,10
<b>Razem Pu - parter</b>			<b>237,14</b>

- OZNACZENIA:**
- ▼ wejście/wjazd do budynku
  - ▨ ściany murowane
  - ▩ słupy żelbetowe - wg projektu branży konstrukcyjnej
  - ▧ ścianka działowa gr. 10 cm o konstrukcji lekkiej obudowana obustronnie podwójną płytą G-K 12,5 mm do pomieszczeń mokrych na profilach CW50
  - ▨ izolacja termiczna - styropian fasadowy gr. 20 cm (15 cm - kotłownia)
  - ↻ kanaly wentylacyjne

**Pracownia Architektury**  
Z:E Architekt

ul. LIPOWA 5, 59-225 CHOJNÓW  
tel. 888 591 602  
e-mail: arch.ziomek@gmail.com  
NIP: 6912290752  
REGON: 385823826

Elżbieta Ziomek

Temat opracowania:  
**PRZEBUDOWA I ROZBUDOWA BUDYNKU PRZEMYSŁOWEGO NA POTRZEBY REMIZY OSP GROMADKA I POSTERUNKU POLICJI**

Dane inwestora: Gmina Gromadka  
Adres inwestycji: Działka nr ew. 1699/1, obręb 0002 Gromadka, jedn. ew. 020103\_2 Gromadka

Tytuł rysunku: **RZUT PARTERU - UZGODNIENIA Z RZECZOZNAWCAMI**  
BRANŻA ARCHITEKTONICZNA - Opracowanie:

Nr rysunku: **A3**  
Data: 02-08-2023 r.  
Skala: 1:100  
Podpis projektanta:

mgr inż. arch. Elżbieta Ziomek, uprawnienia budowlane nr 115/DSOKK/2017 w specjalności architektonicznej do projektowania bez ograniczeń

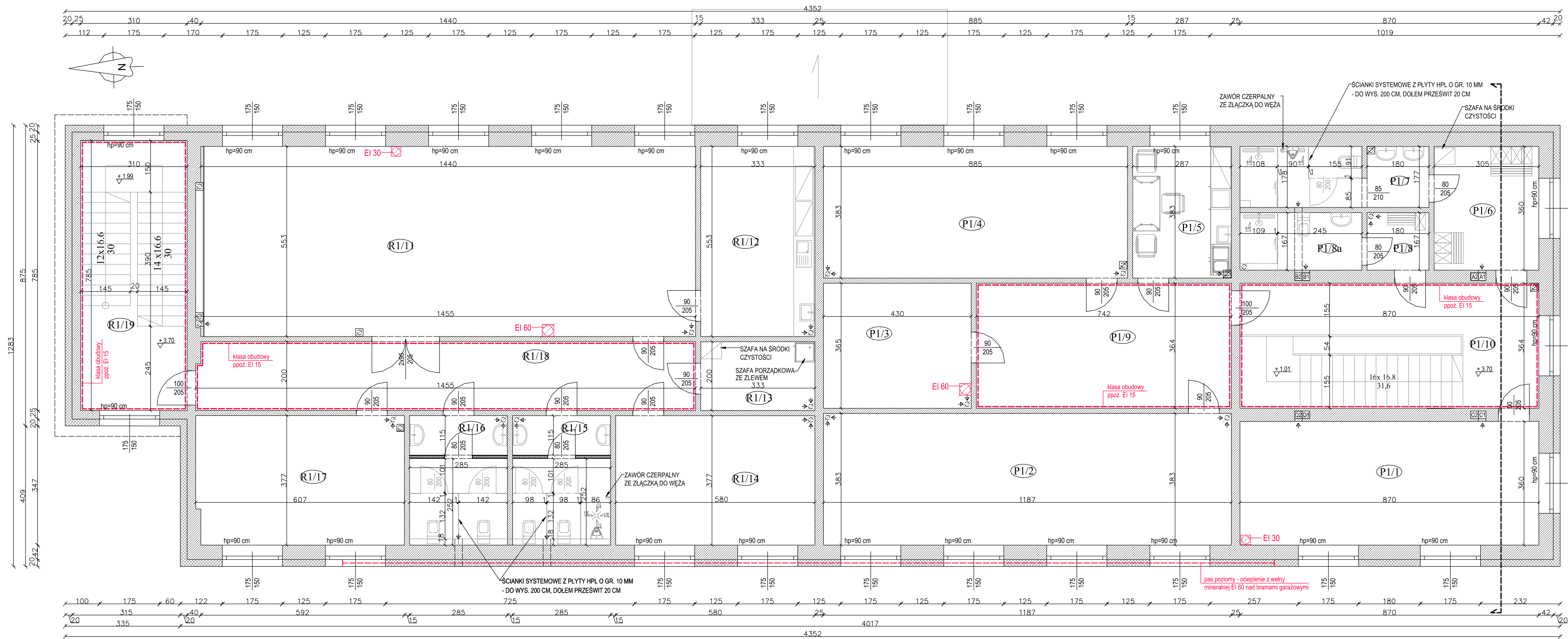

**RZUT PIĘTRA**  
Skala 1:100

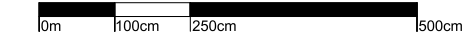

**UZGODNIENIE Z RZECZOZNAWCĄ DO SPRAW PPOŻ.**



**UZGODNIENIE Z RZECZOZNAWCĄ DO SPRAW SANITARNO - HIGIENICZNYCH**

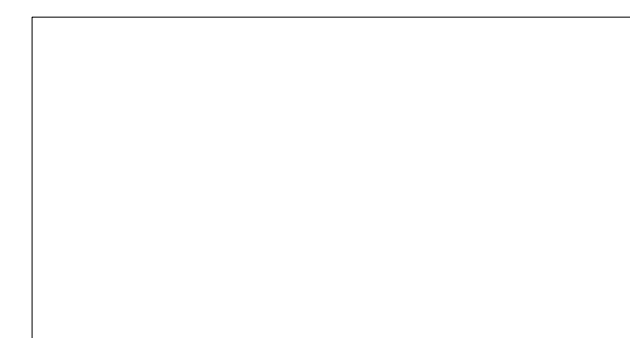

- UWAGI:**
- BUDYNEK WYPOSAŻONY W WENTYLACJĘ GRAWITACYJNĄ - WSZYSTKIE OKNA W ŚCIANACH ZEWNĘTRZNYCH NALEŻY WYPOSAŻYĆ W NAWIEWNIKI POWIETRZA - REGULACJA NAWIEWU MANUALNA.
  - WENTYLACJĘ POMIESZCZEŃ SANITARNYCH NALEŻY WYKONAĆ JAKO HYBRYDOWĄ - Z WYKORZYSTANIEM NASAD KOMINOWYCH ZASILANYCH ELEKTRYCZNIE, URUCHAMIANĄ WRAZ Z OŚWIETLENIEM POMIESZCZENIA.
  - KRAWĘDZIE STOPNI SCHODÓW NALEŻY WYRÓŻNIĆ KOLOREM KONTRASTUJĄCYM Z KOLOREM POSADZKI.
  - NIE PROJEKTUJE SIĘ STANOWISKA DO MYCIA POJAZDÓW - W RAZIE POTRZEBY UŻYTKOWNICY MUSZĄ KORZYSTAĆ Z USŁUG MYJNI SAMOCHODOWYCH.
  - NA TRASIE ODPROWADZENIA ŚCIEKÓW Z ODWODNIENI LINIOWYCH GARAŻY DO SIECI KANALIZACJI SANITARNEJ NALEŻY ZASTOSOWAĆ SEPARATOR OLEJÓW I TŁUSZCZY ZLOKALIZOWANY ZGODNIE Z PRZEPISAMI ROZP. WS. WT.

**REMIZA OSP - I PIĘTRO**  
ZESTAWIENIE POWIERZCHNI UŻYTKOWEJ

nr	nazwa pomieszczenia	H <sub>POM</sub> [m]	pow. w m <sup>2</sup>
R1/1	Sala odpraw i szkoleń	3,00	80,27
R1/12	Pomieszczenie socjalne	3,00	18,36
R1/13	Pomieszczenie porządkowe	3,00	6,64
R1/14	Siedziba org. pozarządowych	3,00	21,87
R1/15	Wc męskie	2,50	10,37
R1/16	Wc damskie	2,50	10,48
R1/17	Biuro OSP	3,00	22,76
R1/18	Komunikacja	3,00	29,15
R1/19	Klatka schodowa	3,00	24,37
	<b>Razem Pu - I piętro</b>		<b>224,27</b>

**POSTERUNEK POLICJI - I PIĘTRO**  
ZESTAWIENIE POWIERZCHNI UŻYTKOWEJ

nr	nazwa pomieszczenia	H <sub>POM</sub> [m]	pow. w m <sup>2</sup>
P1/1	Kier. Poster. + sala odpraw	3,00	31,32
P1/2	Pomieszczenie biurowe	3,00	44,88
P1/3	Magazyn	3,00	15,65
P1/4	Pomieszczenie biurowe	3,00	33,32
P1/5	Pomieszczenie socjalne	3,00	11,03
P1/6	Szatnia męska	3,00	11,00
P1/7	Węzeł sanitarny	2,50	9,65
P1/8	Szatnia damska	3,00	3,02
P1/8a	Węzeł sanitarny	2,50	5,96
P1/9	Komunikacja	3,00	27,05
P1/10	Klatka schodowa	-	31,67
	<b>Razem Pu - I piętro</b>		<b>224,55</b>

- OZNACZENIA:**
- ściany murowane
  - slupy żelbetowe - wg projektu branży konstrukcyjnej
  - ścianka działowa gr. 10 cm o konstrukcji lekkiej obudowana obustronnie podwójną płytą G-K 12,5 mm do pomieszczeń mokrych na profilach CW50
  - izolacja termiczna - styropian fasadowy gr. 20 cm (15 cm - kotłownia)
  - kanaly wentylacyjne

**Pracownia Architektury**  
Z:E Architekt

ul. LIPOWA 5, 59-225 CHOJNÓW  
tel. 888 591 602  
e-mail: arch.ziomek@gmail.com  
NIP: 691290752  
REGON: 38583886

Elżbieta Ziomek

Temat opracowania:  
**PRZEBUDOWA I ROZBUDOWA BUDYNKU PRZEMYSŁOWEGO NA POTRZEBY REMIZY OSP GROMADKA I POSTERUNKU POLICJI**

Dane inwestora: Gmina Gromadka  
Adres inwestycji: Działka nr ew. 1699/1, obręb 0002 Gromadka, jedn. ew. 020103\_2 Gromadka

Tytuł rysunku: **RZUT PIĘTRA - UZGODNIENIA Z RZECZOZNAWCAMI**  
Nr rysunku: **A5**  
Data: 02-08-2023 r.  
Skala: 1:100

BRANŻA ARCHITEKTONICZNA - Opracowanie:  
mgr inż. arch. Elżbieta Ziomek, uprawnienia budowlane nr 115/DSOKK/2017 w specjalności architektonicznej do projektowania bez ograniczeń  
Podpis projektanta: