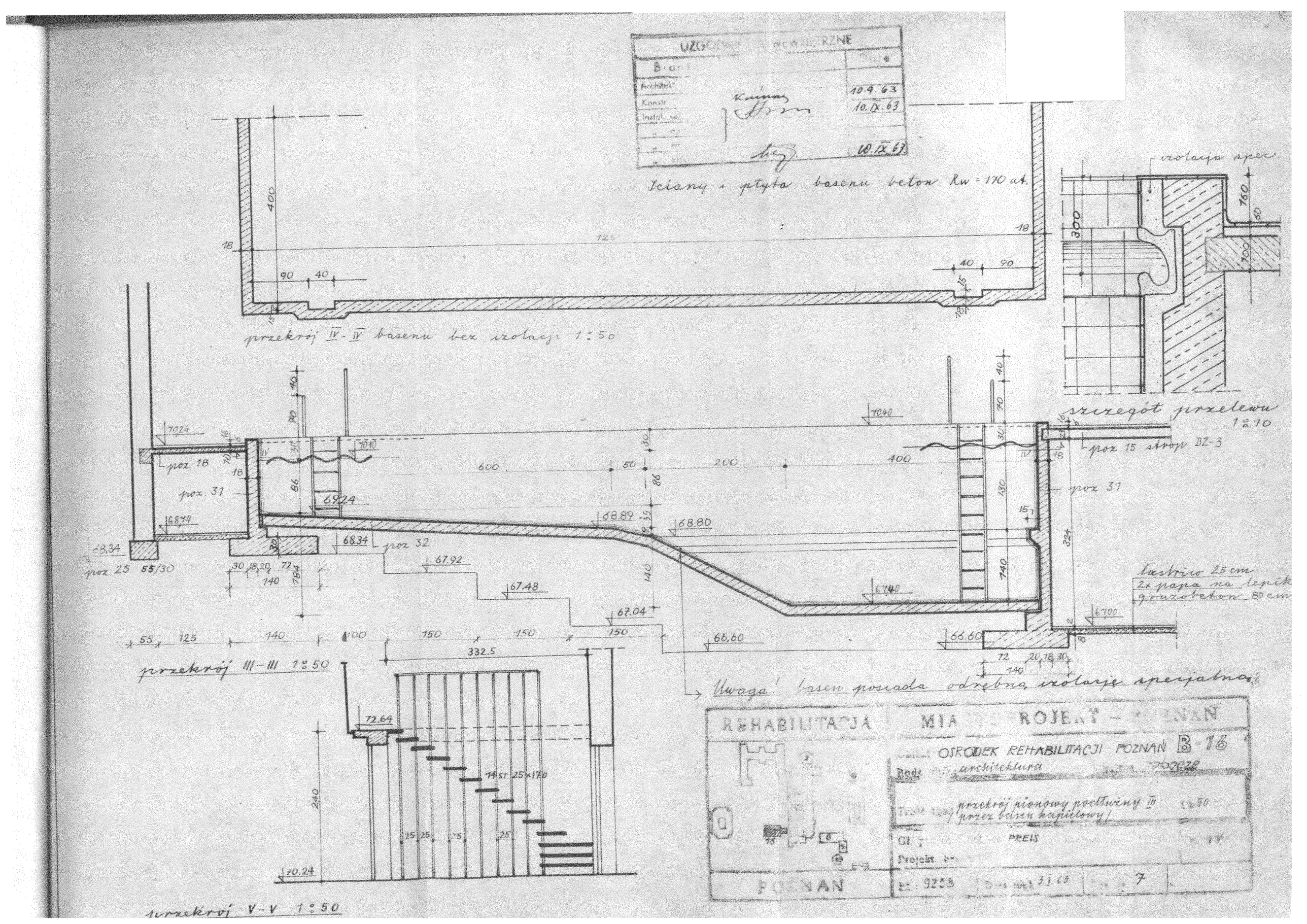
UZGODNIENIA WEWNĘTRZNE
Brand
Architekt
Konstr.
Instal. sw.
10.9.63
10.IX.63
10.IX.63
Ściany i płyta basenu beton Rw = 170 at.
przekrój IV-IV basenu bez izolacji 1:50
izolacja spec.
szczegół przelewu 1:10
poz. 18
poz. 31
poz. 32
poz. 25 55/30
poz. 15 strop DZ-3
lastrico 25 cm
2x papa na lepik
gruzobeton 80 cm
przekrój III-III 1:50
Uwaga! basen posiada odrębną izolację specjalną
14 st 25×170
przekrój V-V 1:50
REHABILITACJA
MIA... PROJEKT - POZNAŃ
OŚRODEK REHABILITACJI POZNAŃ B 16
architektura
przekrój pionowy podłużny III przez basen kąpielowy
PREIS
POZNAŃ
9258
7

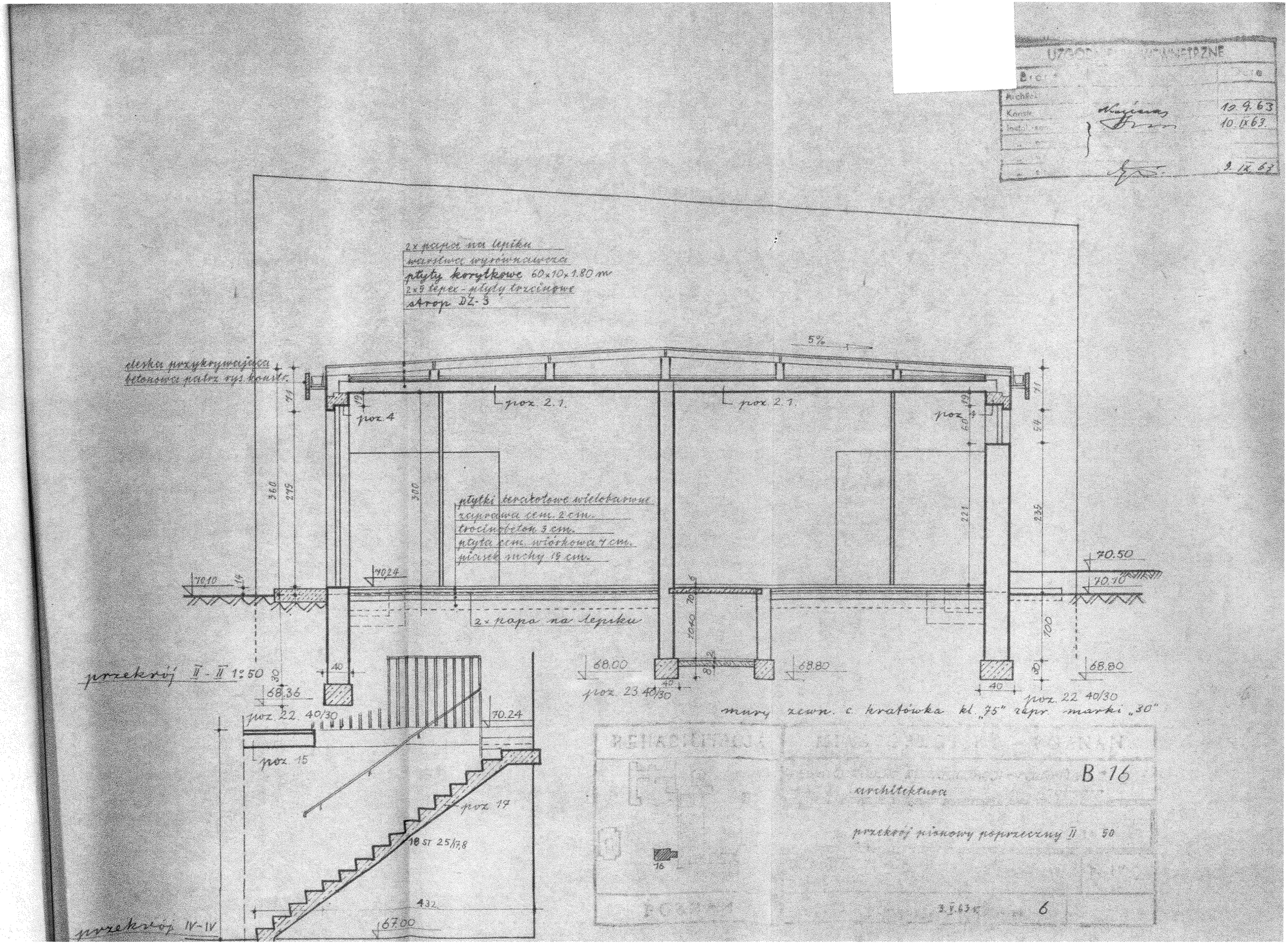
UZGODNIENIA WEWNĘTRZNE
Archit.
Konstr.
Instal.
10.9.63
10.IX.63
9.IX.63
2x papa na lepiku
warstwa wyrównawcza
płyty korytkowe 60x10x1.80 m
2x9 tepex - płyty trzcinowe
strop DZ-3
5%
deska przykrywająca
betonowa patrz rys. konstr.
poz. 2.1.
poz. 2.1.
poz. 4
poz. 4
płytki terakotowe wielobarwne
zaprawa cem. 2 cm.
trocinobeton 3 cm.
płyta cem. wiórkowa 7 cm.
piasek suchy 15 cm.
70.10
70.24
70.50
70.10
2x papa na lepiku
przekrój II-II 1:50
68.36
poz. 22 40/30
68.00
poz. 23 40/30
68.80
68.80
poz. 22 40/30
mury zewn. c. kratówka kl. „75" zapr. marki „30"
poz. 15
70.24
poz. 17
18 st 25/17,8
432
67.00
przekrój IV-IV
B-16
architektura
przekrój pionowy poprzeczny II 50
3.V.63 r.
6

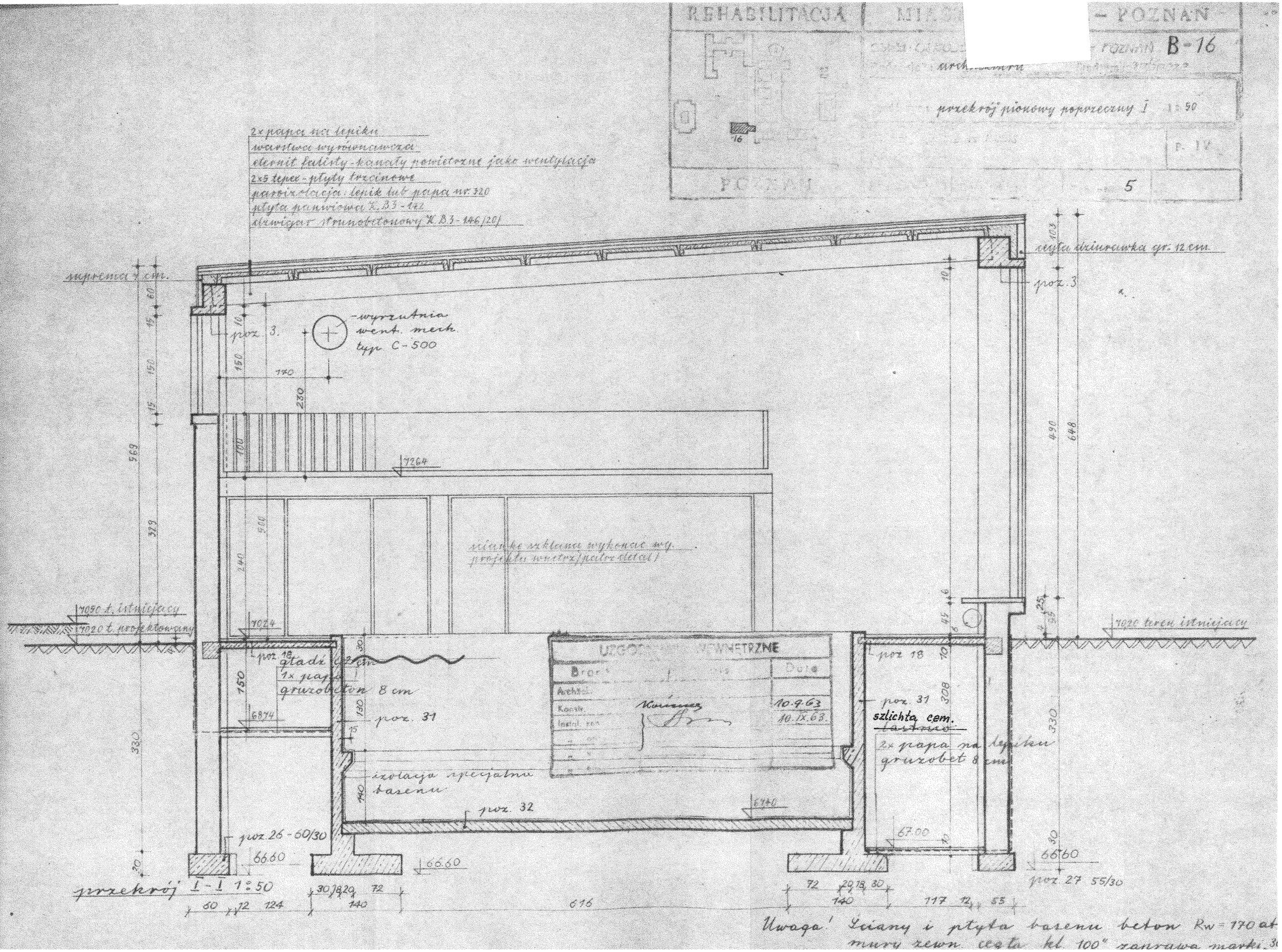
REHABILITACJA
MIAS
- POZNAŃ
POZNAŃ B-16
przekrój pionowy poprzeczny I 1:50
P. IV
POZNAŃ
5
2x papa na lepiku
warstwa wyrównawcza
eternit falisty - kanały powietrzne jako wentylacja
2x5 tepee - płyty trzcinowe
paroizolacja: lepik lub papa nr 320
płyta panwiowa K.B.3-142
dźwigar strunobetonowy K.B.3-146/20/
suprema 7 cm.
cegła dziurawka gr. 12 cm.
poz. 3
poz. 3.
wyrzutnia went. mech. typ C-500
7264
ścianka szklana wykonać wg. projektu wnętrz (patrz detal)
7050 t. istniejący
7020 t. projektowany
7020 teren istniejący
poz. 18
gładź 2 cm
1x papa
gruzobeton 8 cm
poz. 31
poz. 18
poz. 31
szlichta cem.
2x papa na lepiku
gruzobet 8 cm
izolacja specjalna basenu
poz. 32
poz. 26 - 60/30
66.60
66.60
67.00
66.60
poz. 27 55/30
przekrój I-I 1:50
616
Uwaga! Ściany i płyta basenu beton Rw = 170 at
mury zewn. cegła kl. 100" zaprawa marki 3