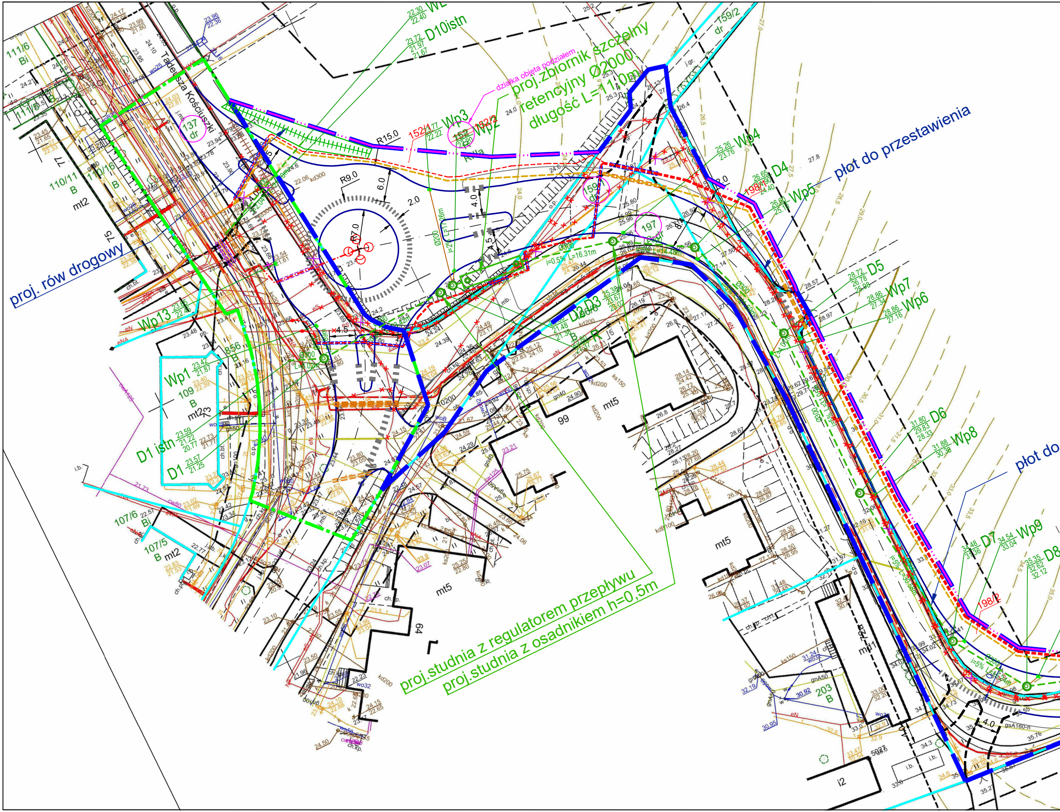

proj.zbiornik szczelny
retencyjny Ø2000
długość L=11,0m
działka objęta podziałem
płot do przestawienia
płot do
proj. rów drogowy
proj.studnia z regulatorem przepływu
proj.studnia z osadnikiem h=0,5m
Tadeusza Kościuszki
D10istn
Wp2
Wp3
Wp4
D4
Wp5
D5
Wp7
Wp6
D2
D3
D6
Wp8
D7
Wp9
D8
Wp13
Wp1
D1 istn
D1
111/6 Bi
111/8
110/11 B
110/16 B
137 dr
152/1
152/2
159/2 dr
159/1 dr
197
198/1
198/2
109 B
107/6 Bi
107/5 B
203 B
856
99
64
mt2
mt5
mp1
i2
R15.0
R9.0
R7.0
6.0
2.0
4.0
4.5
Ø200
Ø300
i=0,5% L=16,31m

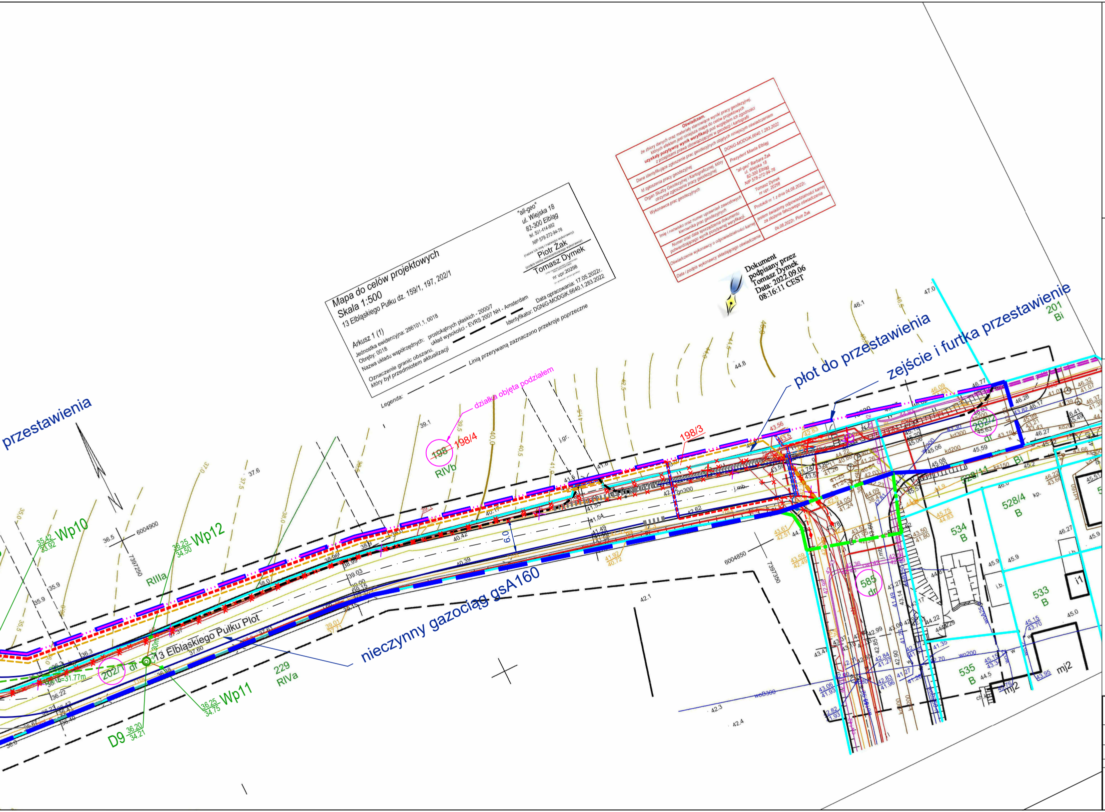
przestawienia
płot do przestawienia
zejście i furtka przestawienie
nieczynny gazociąg gsA160
13 Elbląskiego Pułku Plot
działka objęta podziałem
198
198/4
198/3
RIVb
RIIIa
229
RIVa
202/1
202/2
201
Bi
528/4
B
534
B
533
B
535
B
585
dr
Wp10
Wp11
Wp12
D9
gn300
kd300
kd200
wp200
woB300
6004900
7397250
6004850
7397350
mj2
j.gr.
i.b.

Mapa do celów projektowych
Skala 1:500
13 Elbląskiego Pułku dz. 159/1, 197, 202/1

Arkusz 1 (1)
Jednostka ewidencyjna: 286101.1, 0018
Obręby: 0018
Nazwa układu współrzędnych: prostokątnych płaskich - 2000/7
układ wysokości - EVRS 2007 NH - Amsterdam
Oznaczenie granic obszaru, który był przedmiotem aktualizacji
Linią przerywaną zaznaczono przekroje poprzeczne
Legenda:

"all-geo"
ul. Wiejska 18
82-300 Elbląg
tel. 501-414-882
NIP 578-272-94-78
Piotr Żak
Tomasz Dymek
nr upr.20298
Data opracowania: 17.05.2022r.
Identyfikator: DGNiG-MODGiK.6640.1.283.2022

Oświadczam,
że zbiory danych oraz materiały stanowiące wyniki pracy geodezyjnej, których efektem jest niniejsza mapa do celów projektowych **uzyskały pozytywny wynik weryfikacji** pod względem ich zgodności z przepisami prawa obowiązującymi w geodezji i kartografii

Dane identyfikujące zgłoszenie prac geodezyjnych objętych niniejszym oświadczeniem	
Id zgłoszenia pracy geodezyjnej	DGNiG-MODGiK.6640.1.283.2022
Organ Służby Geodezyjnej i Kartograficznej, który otrzymał zgłoszenie pracy geodezyjnej	Prezydent Miasta Elbląg
Wykonawca prac geodezyjnych	"all-geo" Barbara Żak ul. Wiejska 18 82-300 Elbląg NIP 578-272-94-78
Imię i nazwisko oraz numer uprawnień zawodowych kierownika prac geodezyjnych	Tomasz Dymek nr upr. 20298
Numer oraz data sporządzenia dokumentu potwierdzającego wynik pozytywnej weryfikacji.	Protokół nr 1 z dnia 04.08.2022r.
Oświadczenie wykonawcy o odpowiedzialności karnej	jestem świadomy odpowiedzialności karnej za złożenie fałszywego oświadczenia
Data i podpis wykonawcy składającego oświadczenie	04.08.2022r. Piotr Żak

Dokument podpisany przez Tomasz Dymek
Data: 2022.09.06 08:16:11 CEST

▬	proj. krawężnik betonowy 15x30 proj. obrzeże betonowe 8x30
- - -	proj. opornik betonowy 12x25 proj. krawężnik betonowy 15x30 (obniżony)
	Istniejące wpusty do demontażu oś drogi
	proj. kanalizacja deszczowa DN300 z wpustami i studzienkami ściekowymi wraz z przykanalikami Ø200
✕	istn. słup oświetleniowy do przestawienia
	Istn. słup oświetlenia ulicznego - nowa lokalizacja
	proj. słup oświetleniowy z oprawą oświetlenia ulicznego LED proj. kabel oświetleniowy
	proj. rów drogowy istn. rów drogowy do likwidacji
- - -	proj. przeniesienie kabla TP
✕	Drzewa do wycinki

- - -	Proj. linia kablowa SN-15kV (wł. Energa Operator SA)
- - -	Proj. linia kablowa nn-0,4kV (wł. Energa Operator SA)
◆	Proj. mufa kablowa SN
◆	Proj. mufa kablowa nN
=====	Proj. przepust kablowy - rura osłonowa HDPE
=====	Proj. osłonięcie istn. sieci SN/nN- rura dwudzielna HDPE
✕ ✕ ✕	Istn. linia kablowa do demontażu

Projekt: **Rozbudowa ulicy 13 Elbląskiego Pułku Przeciwlotniczego w Elblągu**

Tytuł opracowania: Plan sytuacyjny

Data opracowania: 06/2022
Rys. nr: 2_1_KD
Skala: 1:500

Branża	Zespół projektowy	Imię i nazwisko	nr uprawnień	podpis
sanitarna	Opracował	M. Piotrowski	———	
	Projektował	J. WRÓBLEWSKI	3937/Gd/89	
	Sprawdził	S. Szurman	287/Gd/2002	