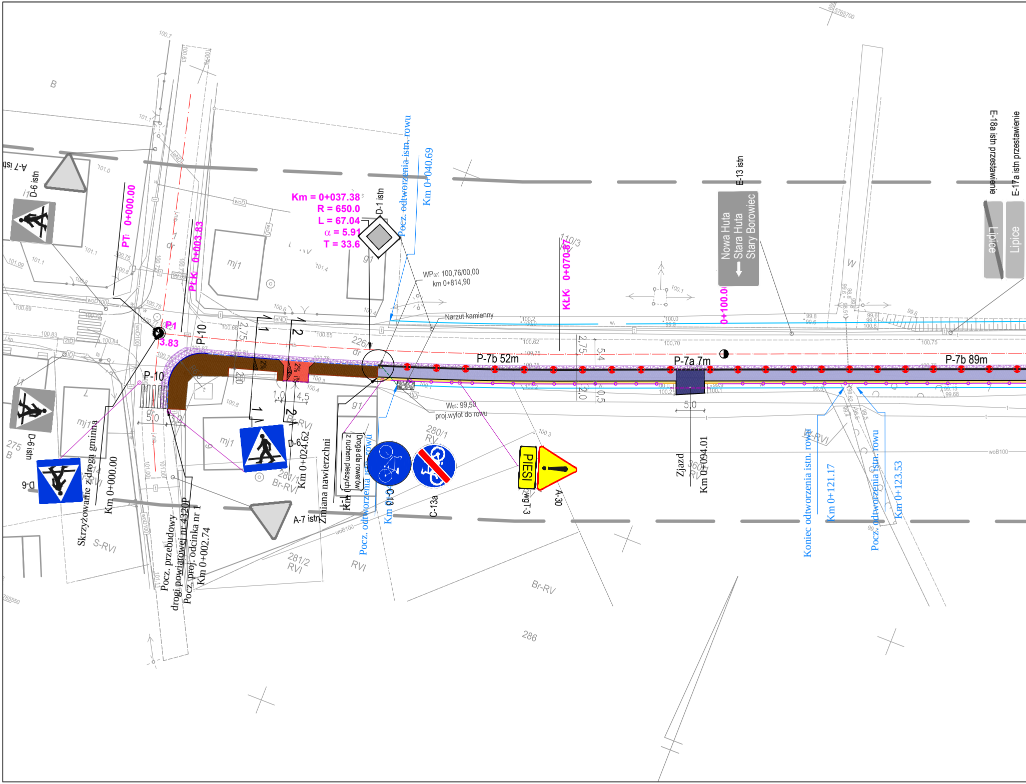
Km = 0+037.38
R = 650.0
L = 67.04
α = 5.91
T = 33.6
D-1 istn
Pocz. odtworzenia istn. rowu
Km 0+040.69
PT: 0+000.00
PłK: 0+003.83
P1
3.83
P-10
P-10
1
2
1
2
2%
2%
2,75
2,0
1,0
4,5
5,0
3,2
R6
226
dr
mj1
mj1
mj1
g1
g1
WP07: 100,76/00,00
km 0+814,90
Narzut kamienny
W05: 99,50
proj.wylot do rowu
P-7b 52m
P-7a 7m
P-7b 89m
110/3
KłK: 0+070.87
0+100.0
2,75
5,4
2,0
0,5
5,0
Zjazd
Km 0+094.01
360/1
RV
E-13 istn
Nowa Huta
Stara Huta
Stary Borowiec
E-18a istn przestawienie
E-17a istn przestawienie
Lipice
Lipice
A-7 istn
D-6 istn
D-6 istn
D-6
D-6
Km 0+024.62
Skrzyżowanie z drogą gminną
Km 0+000.00
Pocz. przebudowy
drogi powiatowej nr 4320P
Pocz. proj. odcinka nr 1
Km 0+002.74
A-7 istn
Zmiana nawierzchni
Droga dla rowerów
z ruchem pieszych
C-13
C-13a
Pocz. odtworzenia istn. rowu
Km 0+0
PIESI
wgT-3
A-30
Koniec odtworzenia istn. rowu
Km 0+121.17
Pocz. odtworzenia istn. rowu
Km 0+123.53
280/1
RV
281/1
Br-RVI
281/2
RVI
RVI
Br-RVI
Br-RV
S-RVI
275
B
B
W
286
5765700
5765550
eND
eND
woD
woD
woD100
woB100
t
tD
ts
w
j.mb.
101.0
101.1
101.4
100.75
100.8
100.6
100.4
100.7
100.66
100.65
100.62
100.75
100.3
100.4
100.8
100.2
100.0
99.8
99.6
100.6
100.70
100.75
100.1
100.21
99.68
101.00
101.1

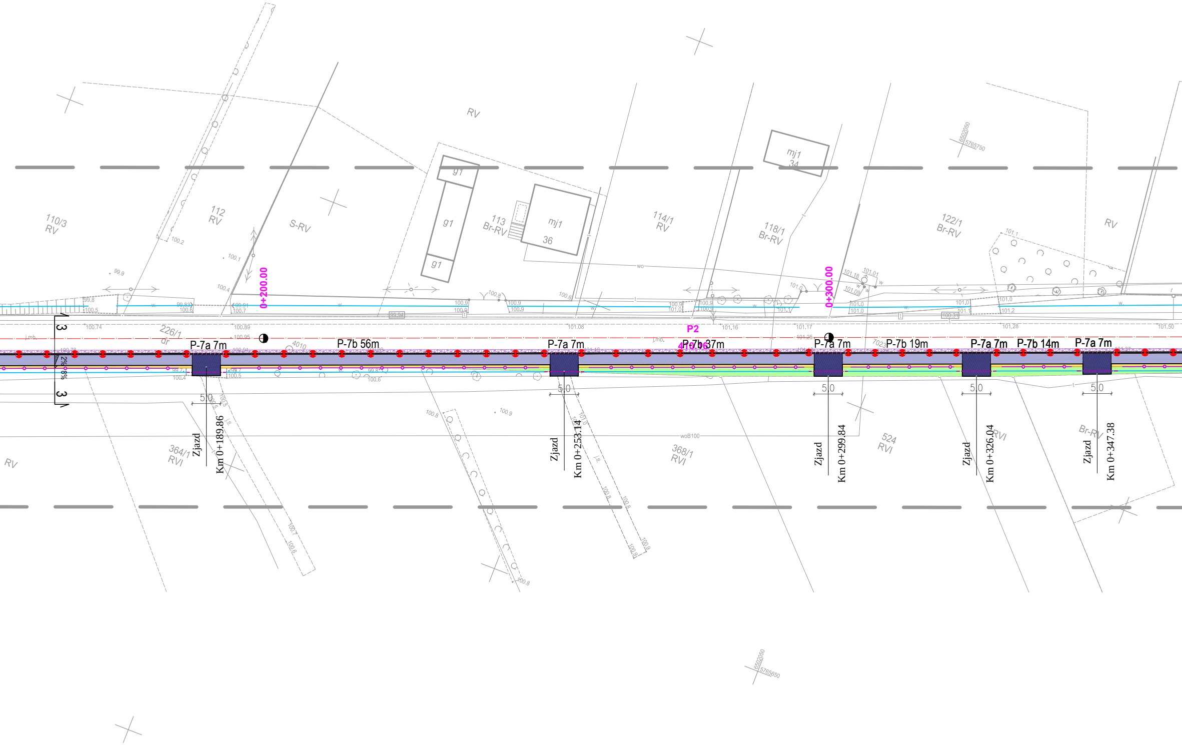
RV
110/3
RV
112
RV
S-RV
g1
g1
g1
113
Br-RV
mj1
36
114/1
RV
118/1
Br-RV
mj1
34
122/1
Br-RV
RV
0+200.00
0+300.00
P2
226/1
dr
P-7a 7m
P-7b 56m
P-7a 7m
P-7b 37m
P-7a 7m
P-7b 19m
P-7a 7m
P-7b 14m
P-7a 7m
3
3
2%
8%
5.0
5.0
5.0
5.0
5.0
Zjazd
Km 0+189.86
Zjazd
Km 0+253.14
Zjazd
Km 0+299.84
Zjazd
Km 0+326.04
Zjazd
Km 0+347.38
364/1
RVI
368/1
RVI
524
RVI
Br-RV
RV
6502050
5765750
6502050
5765650

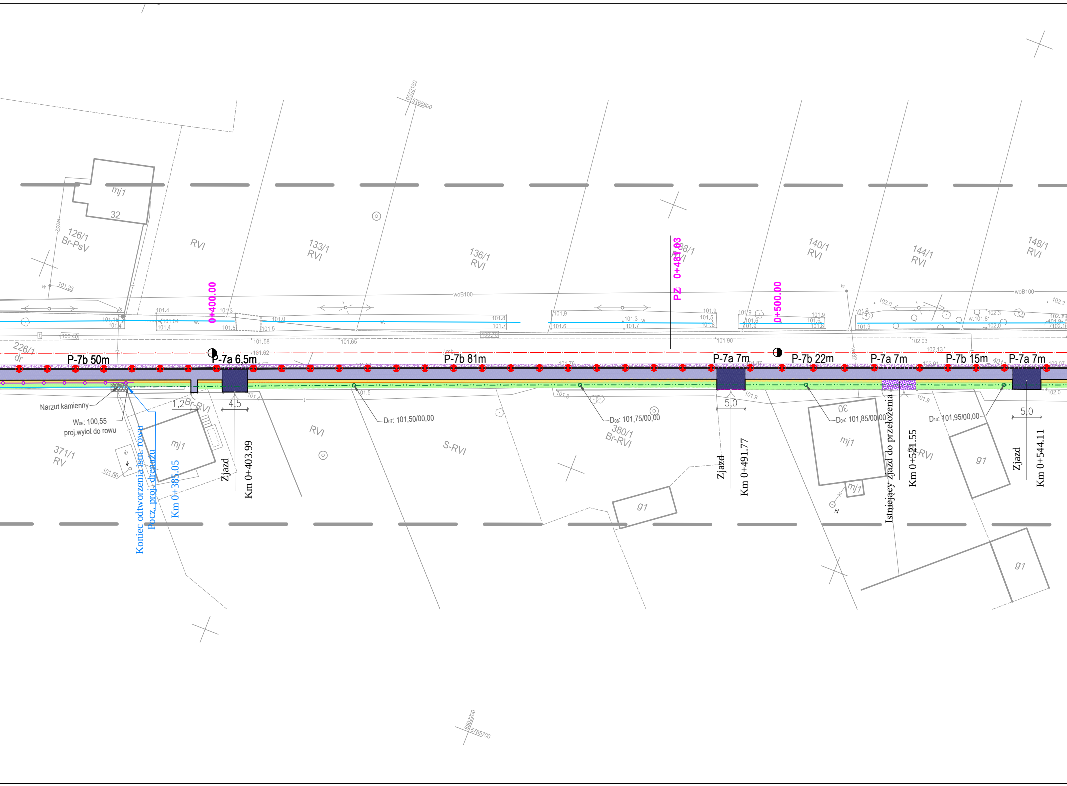
0+400.00
PZ 0+481.03
0+500.00
P-7b 50m
P-7a 6,5m
P-7b 81m
P-7a 7m
P-7b 22m
P-7a 7m
P-7b 15m
P-7a 7m
Narzut kamienny
W06: 100,55
proj.wylot do rowu
Koniec odtworzenia istn. rowu
Pocz. proj. drenażu
Km 0+385.05
1,2
4,5
Zjazd
Km 0+403.99
D07: 101,50/00,00
D08: 101,75/00,00
5,0
Zjazd
Km 0+491.77
D09: 101,85/00,00
Istniejący zjazd do przełożenia
Km 0+521.55
D10: 101,95/00,00
5,0
Zjazd
Km 0+544.11
126/1
Br-PsV
RVI
133/1
RVI
136/1
RVI
138/1
RVI
140/1
RVI
144/1
RVI
148/1
RVI
226/1
dr
371/1
RV
Br-RVI
RVI
S-RVI
380/1
Br-RVI
Br-RVI
mj1
32
mj1
mj1
30
mj1
g1
g1
g1
woB100
wo32
6502150
5765800
6502200
5765700

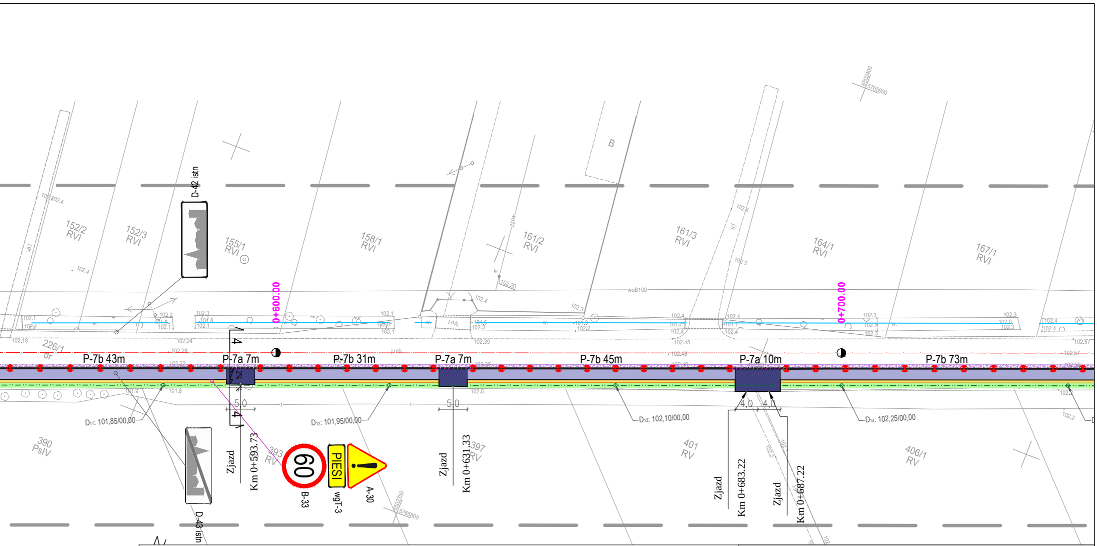
D-42 istn
152/2 RVI
152/3 RVI
155/1 RVI
158/1 RVI
161/2 RVI
161/3 RVI
164/1 RVI
167/1 RVI
0+600.00
0+700.00
226/1 dr
P-7b 43m
P-7a 7m
P-7b 31m
P-7a 7m
P-7b 45m
P-7a 10m
P-7b 73m
5,0
5,0
4,0
4,0
D11: 101,85/00,00
D12: 101,95/00,00
D13: 102,10/00,00
D14: 102,25/00,00
390 PsIV
393 RV
397 RV
401 RV
406/1 RV
Zjazd
Km 0+593.73
Zjazd
Km 0+631.33
Zjazd
Km 0+683.22
Zjazd
Km 0+687.22
60
B-33
PIESI
wgT-3
A-30
D-43 istn
woB100
B

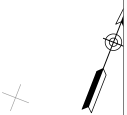

LEGENDA

- ━ - krawężnik betonowy uliczny o wym. 15x30x100 cm
- ╌ - krawężnik betonowy najazdowy o wym. 15x22x100 cm
- ╌ - krawężnik betonowy drogowy o wym. 12x25x100 cm
- ━ - obrzeże betonowe chodnikowe o wym. 8x30x100 cm
- ━ - projektowana krawędź drogi rowerowej
- ╌ - projektowana linia segregacyjna
- ━ - projektowana krawędź pobocza
- ╌ - projektowany ściek z 3 rzędów kostki betonowej gr. 8cm
- ━ - projektowany kolektor KD
- ╌ - projektowany przykanalik KD
- ╌ - projektowany drenaż KD
- ╌ - projektowany przepust pod zjazdem
- ○ - projektowana studnia rewizyjna KD
- ▥ - projektowany wpust deszczowy
- ━ - istniejący rów drogowy do odmulenia/odtworzenia
- 🟪 - poszerzenie istniejącej nawierzchni jezdni z betonu asfaltowego
- 🟪 - nawierzchnia drogi dla rowerów / chodnika z betonu asfaltowego
- 🟫 - nawierzchnia chodnika z kostki bet. szarej gr. 6 cm
- 🟥 - nawierzchnia zjazdu z kostki bet. czerwonej gr. 8cm
- 🟦 - nawierzchnia zjazdu z beonu asfaltowego
- 🟨
- 🟩 - pow. terenów zielonych
- ▽ - istniejące oznakowanie pionowe
- ▲ - projektowane oznakowanie pionowe
- ╍ - projektowane oznakowanie poziome
- ● - projektowane punktowe elementy odblaskowe - PEO

ZESPÓŁ PROJEKTOWY mgr inż. Dariusz Rogowski
Posada, ul. Tuwima 1, 62-530 Kazimierz Biskupi

TYTUŁ RYS.	PROJEKT STAŁEJ ORGANIZACJI RUCHU		
BRANŻA	DROGOWA	SKALA:	1:500
NAZWA INWESTYCJI	Przebudowa drogi powiatowej nr 4320P	PROJEKT ORGANIZACJI RUCHU	
INWESTOR	Powiat Koniński	NR RYS.:	2.1
ZAMAWIAJĄCY	Zarząd Dróg Powiatowych w Koninie		
ADRES INWESTYCJI	obręb: Junno, Grodziec	DATA	12/2022
		NR. UPR./ SPEC.	PODPIS
PROJEKTOWAŁ	mgr inż. D. Rogowski	GP 7342/4/94 instalacyjno-inżynieryjna	