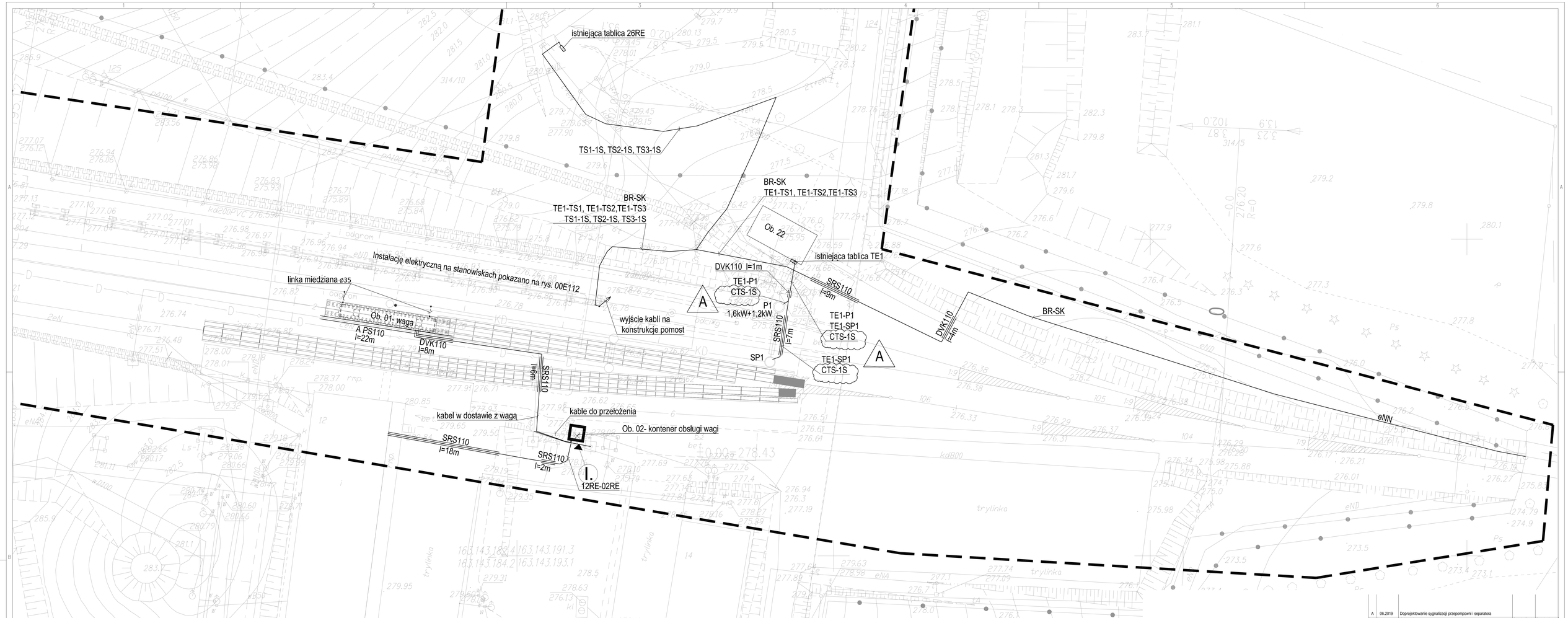

Rew.	Data	Opis zmian	Podpis Proj.	Podpis Spr.
A	06.2019	Doprojektowanie sygnalizacji przepompowni i separatora		

PROCHEM

PROCHEM S.A.
ul. Łopuszańska 95
02-457 Warszawa

Inwestycja: Przebudowa kolejowego frontu nalewczego bazy paliw Niedźwiedź

Adres

Obiekt: ZEWNĘTRZNE INSTALACJE ELEKTROENERGETYCZNE

Tytuł: Plan tras kablowych.

Specjalność	Instalacyjna w zakresie sieci, instalacji i urządzeń elektrycznych i elektroenergetycznych				
Opracował	inż. Sławomir Woźniak	WAZ/0038/PWOE/03	Nr projektu 190002	Faza PW	
Projektant	inż. Sławomir Woźniak	WAZ/0038/PWOE/03		Zespół Z-5	
			Nr rysunku 00-E-111	Rewizja A	
Sprawdzający	inż. Ryszard Knych	Wa-846/94			
Funkcja	Tytuł, imię i nazwisko	Nr uprawnień	Podpis	Data 05.2019	Skala 1:500

Prawa autorskie do tego rysunku przysługują PROCHEM S.A. Bez jej zgody rysunku nie można być wykorzystywany lub reprodukowany.