

OTWARTA STREFA AKTYWNOŚCI

SKALA 1:500

 KosztBud 15-756 Białystok Swoboda 58 / 24 AutoCAD LT PL	DATA:	23-04-2020	NR RYSUNKU:	A - 0
				

SKALA MAPY		1:500 (z przeobrażenia mapy w skali 1:2000)
Nazwa układu współrzędnych	prostokątnych płaskich wysokościowych	PUNKT 2000 strona 8 AKRONEZ1AUT 60
Opisanie granic obszaru, który był przedmiotem aktualizacji		---
Opisanie i informacje o służebnościach gruntowych mających wpływ na zagospodarowanie gruntów rekreacyjnych w granicach projektowanej inwestycji		BI 12/00 033002 / I-brak służebności gruntowych.
Opisanie i symbol konturu użytku gruntowego, który nie jest ujętym w bazie danych ewidencji gruntów i budynków	Brak	
data opracowania mapy 26.03.2019	art. mapy zes. 8. 196. 12. 18. 2.2., 18. 1.1	

USŁUGI GEODEZYJNE
"GEO-METRA"
 Karel Danilowski
 16-002 Dobrzyńskiego-Róża, ul. Żwirnwa 5
 tel. 896 430 566
 NIP 546-123-539 - KŚ REG. 200778822

GEODETA PIERWOTNY
mgr inż. Karel Danilowski
 z siedzibą w Różni
 z siedzibą w Różni 2. 196. 12. 18. 2.2., 18. 1.1

16-002 Dobrzyńskiego-Róża, ul. Żwirnwa 5
 tel. 896 430 566
 NIP 546-123-539 - KŚ REG. 200778822

GEODETA PIERWOTNY
mgr inż. Karel Danilowski
 z siedzibą w Różni
 z siedzibą w Różni 2. 196. 12. 18. 2.2., 18. 1.1

16-002 Dobrzyńskiego-Róża, ul. Żwirnwa 5
 tel. 896 430 566
 NIP 546-123-539 - KŚ REG. 200778822

GEODETA PIERWOTNY
mgr inż. Karel Danilowski
 z siedzibą w Różni
 z siedzibą w Różni 2. 196. 12. 18. 2.2., 18. 1.1

16-002 Dobrzyńskiego-Róża, ul. Żwirnwa 5
 tel. 896 430 566
 NIP 546-123-539 - KŚ REG. 200778822

GEODETA PIERWOTNY
mgr inż. Karel Danilowski
 z siedzibą w Różni
 z siedzibą w Różni 2. 196. 12. 18. 2.2., 18. 1.1

16-002 Dobrzyńskiego-Róża, ul. Żwirnwa 5
 tel. 896 430 566
 NIP 546-123-539 - KŚ REG. 200778822

GEODETA PIERWOTNY
mgr inż. Karel Danilowski
 z siedzibą w Różni
 z siedzibą w Różni 2. 196. 12. 18. 2.2., 18. 1.1

16-002 Dobrzyńskiego-Róża, ul. Żwirnwa 5
 tel. 896 430 566
 NIP 546-123-539 - KŚ REG. 200778822

GEODETA PIERWOTNY
mgr inż. Karel Danilowski
 z siedzibą w Różni
 z siedzibą w Różni 2. 196. 12. 18. 2.2., 18. 1.1

16-002 Dobrzyńskiego-Róża, ul. Żwirnwa 5
 tel. 896 430 566
 NIP 546-123-539 - KŚ REG. 200778822

GEODETA PIERWOTNY
mgr inż. Karel Danilowski
 z siedzibą w Różni
 z siedzibą w Różni 2. 196. 12. 18. 2.2., 18. 1.1

16-002 Dobrzyńskiego-Róża, ul. Żwirnwa 5
 tel. 896 430 566
 NIP 546-123-539 - KŚ REG. 200778822

GEODETA PIERWOTNY
mgr inż. Karel Danilowski
 z siedzibą w Różni
 z siedzibą w Różni 2. 196. 12. 18. 2.2., 18. 1.1

16-002 Dobrzyńskiego-Róża, ul. Żwirnwa 5
 tel. 896 430 566
 NIP 546-123-539 - KŚ REG. 200778822

GEODETA PIERWOTNY
mgr inż. Karel Danilowski
 z siedzibą w Różni
 z siedzibą w Różni 2. 196. 12. 18. 2.2., 18. 1.1

16-002 Dobrzyńskiego-Róża, ul. Żwirnwa 5
 tel. 896 430 566
 NIP 546-123-539 - KŚ REG. 200778822

GEODETA PIERWOTNY
mgr inż. Karel Danilowski
 z siedzibą w Różni
 z siedzibą w Różni 2. 196. 12. 18. 2.2., 18. 1.1

16-002 Dobrzyńskiego-Róża, ul. Żwirnwa 5
 tel. 896 430 566
 NIP 546-123-539 - KŚ REG. 200778822

GEODETA PIERWOTNY
mgr inż. Karel Danilowski
 z siedzibą w Różni
 z siedzibą w Różni 2. 196. 12. 18. 2.2., 18. 1.1

16-002 Dobrzyńskiego-Róża, ul. Żwirnwa 5
 tel. 896 430 566
 NIP 546-123-539 - KŚ REG. 200778822

GEODETA PIERWOTNY
mgr inż. Karel Danilowski
 z siedzibą w Różni
 z siedzibą w Różni 2. 196. 12. 18. 2.2., 18. 1.1

16-002 Dobrzyńskiego-Róża, ul. Żwirnwa 5
 tel. 896 430 566
 NIP 546-123-539 - KŚ REG. 200778822

GEODETA PIERWOTNY
mgr inż. Karel Danilowski
 z siedzibą w Różni
 z siedzibą w Różni 2. 196. 12. 18. 2.2., 18. 1.1

16-002 Dobrzyńskiego-Róża, ul. Żwirnwa 5
 tel. 896 430 566
 NIP 546-123-539 - KŚ REG. 200778822

GEODETA PIERWOTNY
mgr inż. Karel Danilowski
 z siedzibą w Różni
 z siedzibą w Różni 2. 196. 12. 18. 2.2., 18. 1.1

16-002 Dobrzyńskiego-Róża, ul. Żwirnwa 5
 tel. 896 430 566
 NIP 546-123-539 - KŚ REG. 200778822

GEODETA PIERWOTNY
mgr inż. Karel Danilowski
 z siedzibą w Różni
 z siedzibą w Różni 2. 196. 12. 18. 2.2., 18. 1.1

16-002 Dobrzyńskiego-Róża, ul. Żwirnwa 5
 tel. 896 430 566
 NIP 546-123-539 - KŚ REG. 200778822

GEODETA PIERWOTNY
mgr inż. Karel Danilowski
 z siedzibą w Różni
 z siedzib

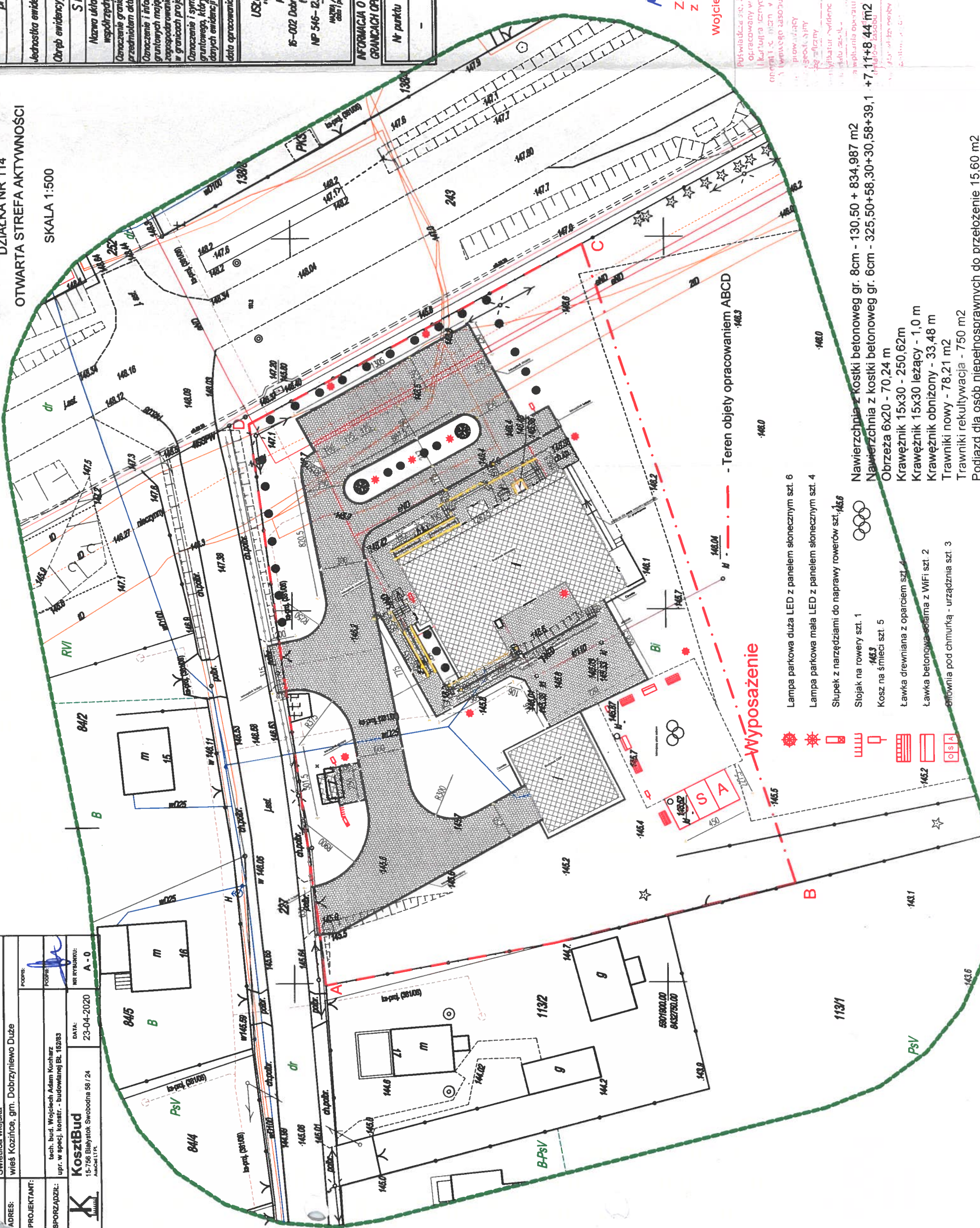

Wypożyczenie

Lampa parkowa duża LED z panelem słonecznym szt. 6		N
Lampa parkowa mała LED z panelem słonecznym szt. 4		N
Słupek z narzędziami do naprawy rowerów szt. 15,8 15,9		O
Stojak na rowery szt. 1		K
Koszyk na śmieci szt. 5		K
Ławka drewniana z oparciem szt. 4		K
Ławka betonowa solisma z WiFi szt. 2		T
Chłownia pod chmurką - urzędnicza szt. 3		

Nawierzchnia z kostki betonowej gr. 8cm - 130,50 + 834,987 m²
 Nawierzchnia z kostki betonowej gr. 6cm - 325,50+58,30+30,58
 Obrzeża 6x20 - 70,24 m
 Krawężnik 15x30 - 250,62m
 Krawężnik 15x30 leżący - 1,0 m
 Krawężnik obniżony - 33,48 m
 Trawniki nowe - 78,21 m²
 Trawniki rekultywacja - 750 m²
 Podjazd dla osób niepełnosprawnych do przełożenie 15.60 m²

Mapa

Za zgodność
z oryginałem

Wojciech Adam Kucharczyk

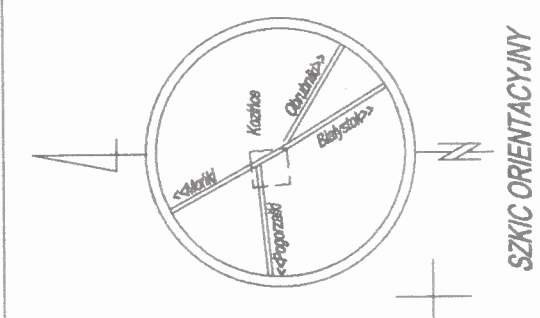

SZKIC ORIENTACYJNY

P. 102. 2020. 2824

2020-04-20

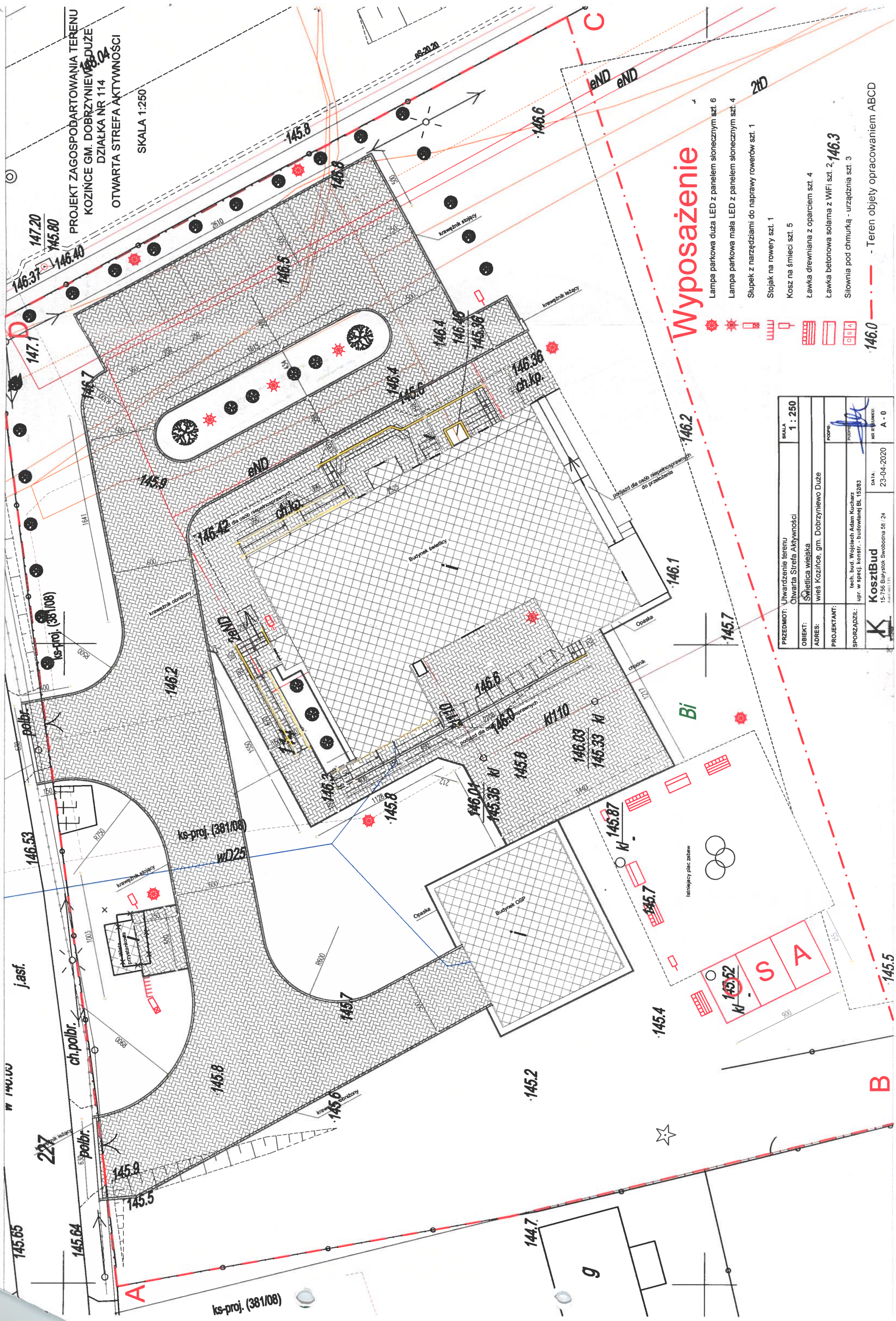

0707 40 20 7157

Miriam - Andrzej Lechmanowski
Kierownik Biura Politycznego Ośrodka
Polskiej Akademii Nauk i Literatury w Warszawie



Wypożyczenie

- Lampa parkowa duża LED z panelem słonecznym szt. 8
Lampa parkowa mała LED z panelem słonecznym szt. 4
Słupek z narzędziami do naprawy rowerów szt. 1
Stojak na rowery szt. 1
Kosz na śmieci szt. 5
Ławka drewniana z oparciem szt. 4
Ławka betonowa solarna z WiFi szt. **2,146.3**
Siłownia pod chmurką - urzędnicza szt. 3

PRZEDMIOT:	Unwardzenie terenu Otwarta Strzela Aktywności		SKALA	1 : 250
OBIEKT:	Świecica wiejska			
ADRES:	wieś Koziniec, gm. Dobrzyńewo Duże		PODS:	
PROJEKTANT:			PODS:	
SPORZĄDZIŁ:	tech. bud. Wojciech Adam Kucharz upr. w specj. konst. - budowanej BL 13263		NR PRUKUNU	A - 0
 KosztBud 15-756 Białystok Swoboda 58 / 24 Autorska 13h		DATA: 23-04-2020		