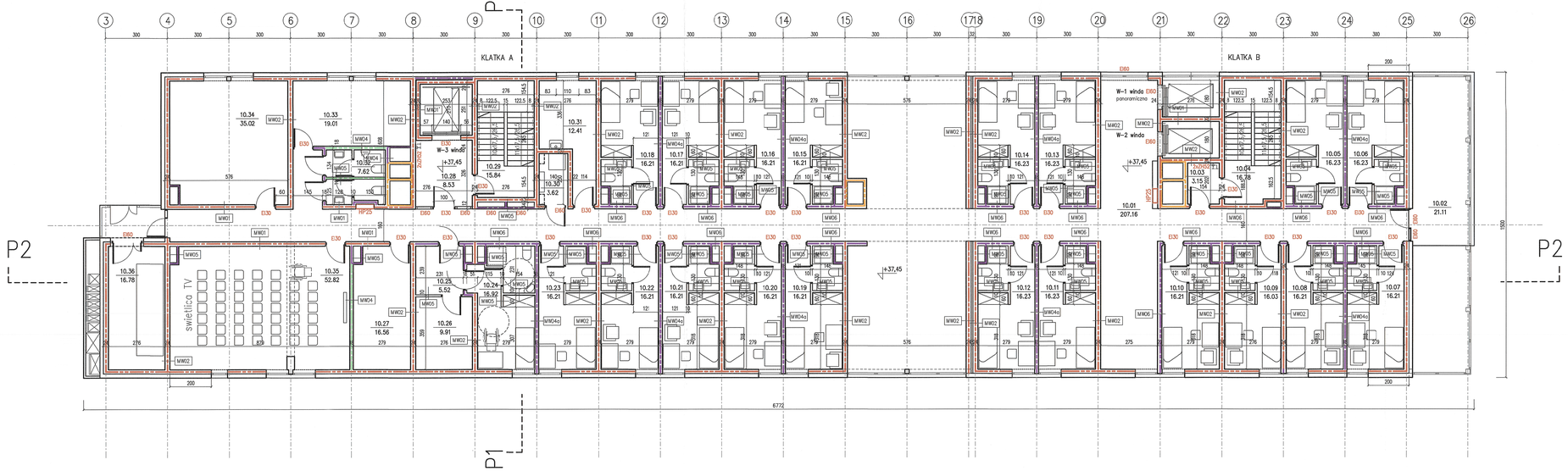

MZ01 – ŚCIANA ZEWNĘTRZNA WENTYLOWANA
- blacha alternatywnie panele kompozytowe 10cm na podkonstr.
- wełna mineralna z wełoneem 20cm
- zelbet 22cm
- tynk gipsowy 1,5cm

MZ02 – ŚCIANA ZEWNĘTRZNA WENTYLOWANA
- okładzina-płyty kamienne na podkonstr.10cm
- ocieplenie wełna mineralna z wełoneem 20cm
- zelbet 22cm
- tynk gipsowy 1,5cm

MZ03 – ŚCIANA ZEWNĘTRZNA– PAS MIEDZYKONDYGNACYJNY
- płyty elewacyjne w kolorze stolarki na podkonstr. 10cm
- wełna mineralna z wełoneem 20cm
- zelbet 22cm
- tynk gipsowy 1,5cm

MW01 – ŚCIANA WEWNĘTRZNA ZELBETOWA
- tynk gipsowy 1,5cm
- zelbet 22cm
- tynk gipsowy 1,5cm

MW01' – ŚCIANA WEWNĘTRZNA ZELBETOWA
- tynk gipsowy 1,5cm
- zelbet 20cm
- tynk gipsowy 1,5cm

MW02 – ŚCIANA WEWNĘTRZNA ZELBETOWA
- tynk gipsowy 1,5cm
- zelbet 24cm
- tynk gipsowy 1,5cm

MW03 – ŚCIANA WEWNĘTRZNA ZELBETOWA
- tynk gipsowy 1,5cm
- zelbet 30cm
- tynk gipsowy 1,5cm

MW04 – ŚCIANA WEWNĘTRZNA MUROWANA
- tynk gipsowy 1,5cm
- bloczki SILKA E18 18cm
- tynk gipsowy 1,5cm

MW04a – ŚCIANA WEWNĘTRZNA MUR. AKUSTYCZNA
- tynk gipsowy 1,5cm
- bloczki SILKA E18A 18cm
- tynk gipsowy 1,5cm

MW05 – ŚCIANA WEWNĘTRZNA MUROWANA
- tynk gipsowy 1,5cm
- bloczki SILKA E8 8cm
- tynk gipsowy 1,5cm/ brak wykończenia od strony szachtu

MW06 – ŚCIANA WEWNĘTRZNA MUROWANA
- tynk gipsowy 1,5cm
- bloczki SILKA E18 18cm
- okładzina 4cm

10.28	przedsionek windy 3	gres	8.53	8.53
10.29	klatka ewakuacyjna A	gres	15.84	15.84
10.30	kondygnacyjny punkt dystrys.	gres	3.62	3.62
10.31	pom.gospodarcze	gres	12.41	12.41
10.32	ubikacje ogólnodostępne	gres	7.62	7.62
10.33	magazyn oddziałowy	gres	19.01	19.01
10.34	pokój pracy grupowej	gres	35.02	35.02
10.35	świetlica TV	gres	52.88	52.88
10.36	wentylatornia	gres	16.78	16.78
OGÓŁEM SUMA POWIERZCHNI			776,69	776,69

STREFY PPOŻ:
Rozsytlie przegrody, okładziny, wykończenie wnętrz, otwory, przebicia, przejścia muszą spełniać wymagania odpowiednich klas odporności pożarowej i przeznaczenia w jakim są stosowane zgodnie z Prawem Budowlanym i atestami zastosowanych producentów.

DYLATACJE PRZECIWPOŻAROWE:
Dylatacje przeciwpożarowe pionowe i poziome wykonać zgodnie z klasą odporności pożarowej przegród w zakresie EI.

ŚCIANY WEWNĘTRZNE:
- REI 120
- EI 60
- EIS 120
- EI 30
- nie wymagana klasa odporności pożarowej

ŚCIANY ZEWNĘTRZNE:
- REI 120
- EI 60

UWAGA:
Projekt architektoniczny rozpatrywać łącznie z projektem konstrukcyjnym oraz projektami instalacyjnymi.
Wymiary podano w stanie niewykończonym.
Wykończenie ścian zewnętrznych wg rys. elewacji.

BILANS POWIERZCHNI

POZIOM 10

NR POM.	NAZWA POMIESZCZENIA	ROZZAJ SPECYFIKACJI	POW. PODŁOGI	POW. >1190cm
10.01	komunikacja ogólna	gres	207.16	207.16
10.02	loggia rekreacyjna	gres	21.11	21.11
10.03	przedsionek pożarowy	gres	3.15	3.15
10.04	klatka ewakuacyjna B	gres	16.78	16.78
10.05	pokój jednoosobowy	gres	16.23	16.23
10.06	pokój jednoosobowy	gres	16.23	16.23
10.07	pokój jednoosobowy	gres	16.21	16.21
10.08	pokój jednoosobowy	gres	16.21	16.21
10.09	pokój jednoosobowy	gres	16.03	16.03
10.10	pokój jednoosobowy	gres	16.21	16.21
10.11	pokój jednoosobowy	gres	16.23	16.23
10.12	pokój jednoosobowy	gres	16.23	16.23
10.13	pokój jednoosobowy	gres	16.23	16.23
10.14	pokój jednoosobowy	gres	16.23	16.23
10.15	pokój jednoosobowy	gres	16.21	16.21
10.16	pokój jednoosobowy	gres	16.21	16.21
10.17	pokój jednoosobowy	gres	16.21	16.21
10.18	pokój jednoosobowy	gres	16.21	16.21
10.19	pokój jednoosobowy	gres	16.21	16.21
10.20	pokój jednoosobowy	gres	16.21	16.21
10.21	pokój jednoosobowy	gres	16.21	16.21
10.22	pokój jednoosobowy	gres	16.21	16.21
10.23	pokój jednoosobowy	gres	16.21	16.21
10.24	pokój jednoos./niepełnospr	gres	15.92	16.92
10.25	przedsionek	gres	5.52	5.52
10.26	magazyn	gres	9.91	9.91
10.27	magazyn	gres	15.56	16.56

POMORSKI URZĄD WOJEWÓDZKI
WYDZIAŁ INFRASTRUKTURY
ul. Okopowa 2/27, 80-810 Gdańsk

RZUT POZ. 10 PIETRO

SKALA 1:100
BRANŻA: ARCH.

ARCHITEKTURA

BUDYNEK WIELOFUNKCYJNY AKADEMII MARYNARKI WOJENNEJ ZE STACJĄ TRANSFORMATOROWĄ GDYNIA UL. ŚMIDOWICZKA 69

UMOWA: –
FAZA: P.B.
DATA: 04.2021

AUTOR PROJEKTU: specjalność: br. sprz. budowlanych, członek Izby
arch. PAWEŁ WŁAD. KOWALSKI

SPRAWDZAJĄCY: architektura bez ograniczeń, konstrukcja, kierownik robót(nadz) oceny stanu techn. z ograniczeniami
Nr 699/56/92 Członek Izby PO-0012
arch. Hubert Kowalski
architektura bez ograniczeń
upr.bud. PO/BK/245/2018 Członek Izby PO-1090

WSPÓŁPRACA OPRACOWANIE:
arch. Agnieszka Błażek
arch. Małgorzata Kowalska
arch. Tadjo Ribeiro
arch. Anna Tuteg
arch. Joanna Gil-Bieńko

KOWALSKI ARCHITEKCI
KONSTRUKCJE
KOWALSKI architekci sp. z o.o.
81-574 GDYNIA ul Stuleńcze 44
Tel.+(58) 63 00 105

A11