

ŁAZIENKA NR1 INW

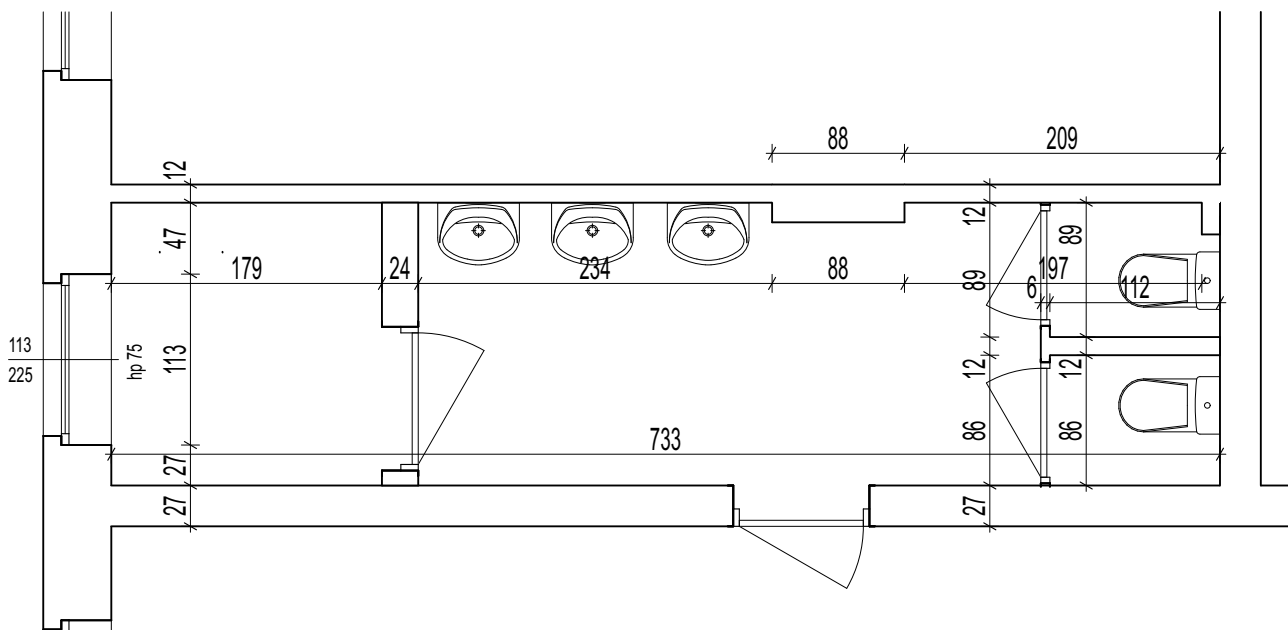

projekt wyburzeń

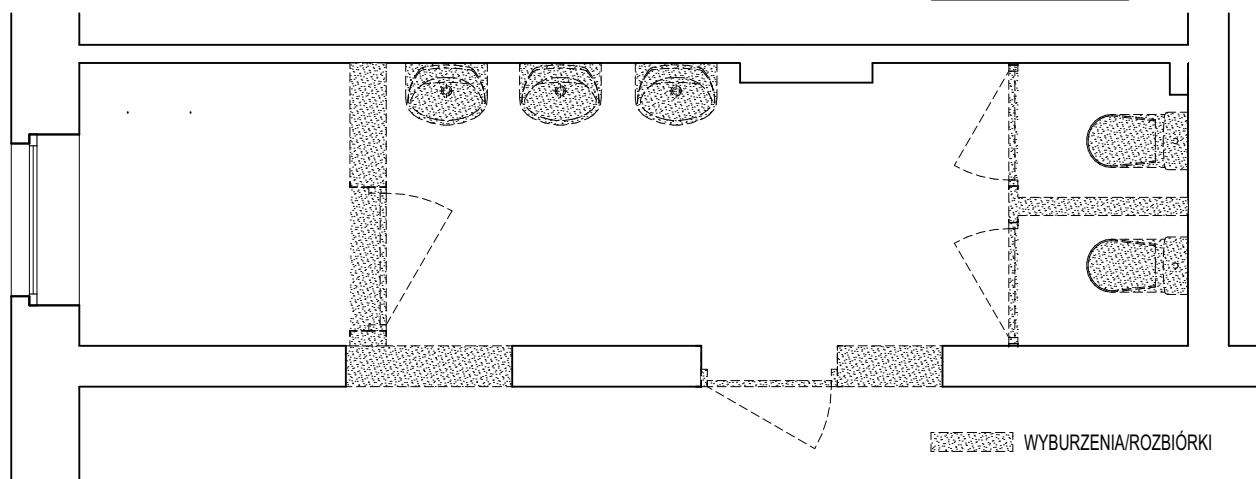

Pracownia Architektoniczna Patrycja Steinke-Odebralska

Al. Jana Pawła II 11d

83-200 Starogard Gd.

patrycja.steinke@o2.pl;

tel.: 695 243 777

gap

projekt

REMONT ŁAZIENEK W DPS PELPLIN

projektant

mgr inż. arch. Patrycja Steinke-Odebralska

uprawnienia budowlane do projektowania bez ograniczeń w specjalności architektonicznej nr PO/KK/296/2009

branża

architektura

tytuł

ŁAZIENKA NR1 INW

skala

1:50

data

5.01.2023

nr rys

A.3.1.1

str.

ŁAZIENKA NR 1

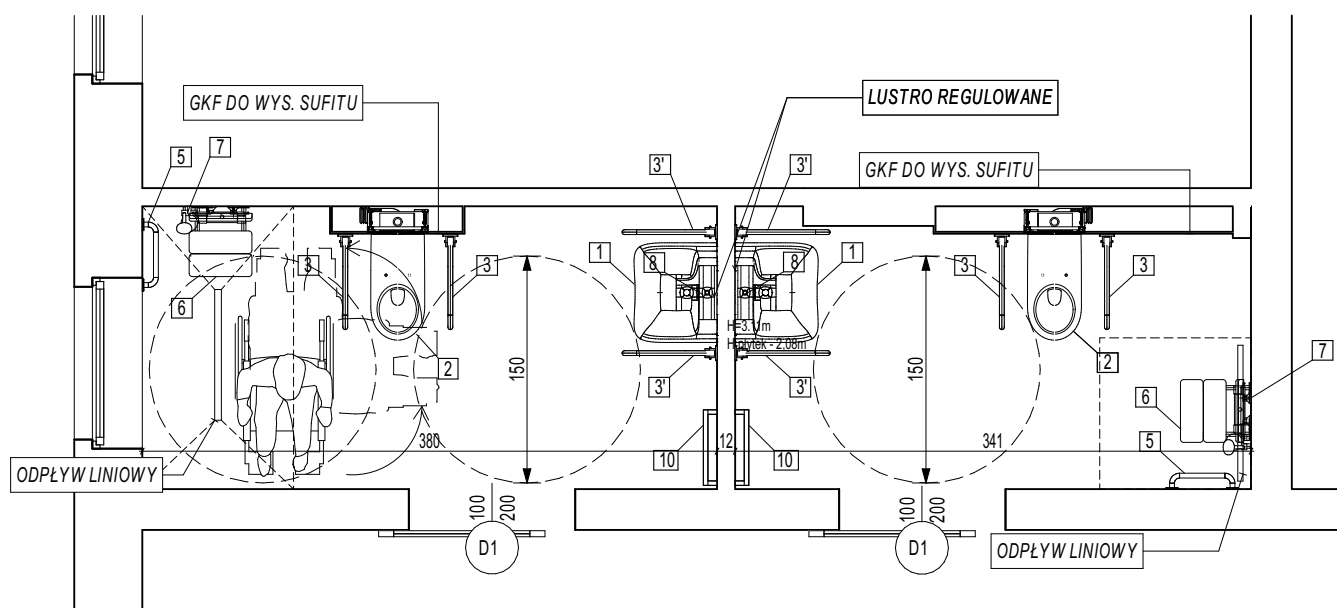

ZESTAWIENIE WYPOSAŻENIA

- 1 UMYWALKA DLA NIEPEŁNOSPRAWNYCH
- 2 MISKA USTĘPOWA LEJOWA WISZĄCA DLA OSÓB NIEPEŁNOSPRAWNYCH
- 3 UCHWYT ŚCIENNY DO WC 75cm UCHYLNY
- 3' UCHWYT ŚCIENNY DO UMYWALKI 70cm STAŁY
- 4 PORĘCZ PROSTA STAŁA 60cm
- 5 PORĘCZ KĄTOWA lewa/prawa
- 6 SIEDZISKO PRYSZNICOWE Z OPRACIEM
- 7 ZESTAW PRYSZNICOWY DLA NIEPEŁNOSPRAWNYCH
- 8 BATERIA UMYWALKOWA DLA NIEPEŁNOSPRAWNYCH
- 9 PRORĘCZ PRYSZNICOWA
- 10 GRZEJNIKI (typ i moc do ustalenia)

UWAGA!

Umywalki należy wyposażyć w: dozownik do mydła
; pojemnik na ręczniki jednorazowe; kosz na śmieci (wiszący)

Pracownia Architektoniczna Patrycja Steinke-Odebralska

Al. Jana Pawła II 11d

83-200 Starogard Gd.

patrycja.steinke@o2.pl;

tel.: 695 243 777



projekt

REMONT ŁAZIENEK W DPS PELPLIN

projektant

mgr inż. arch. Patrycja Steinke-Odebralska
uprawnienia budowlane do projektowania bez ograniczeń w
specjalności architektonicznej nr PO/KK/296/2009

branża

architektura

tytuł

ŁAZIENKA NR 1

skala

1:50

data

5.01.2023

nr rys

A.3.1.2

str.

ŁAZIENKA NR 2 INW

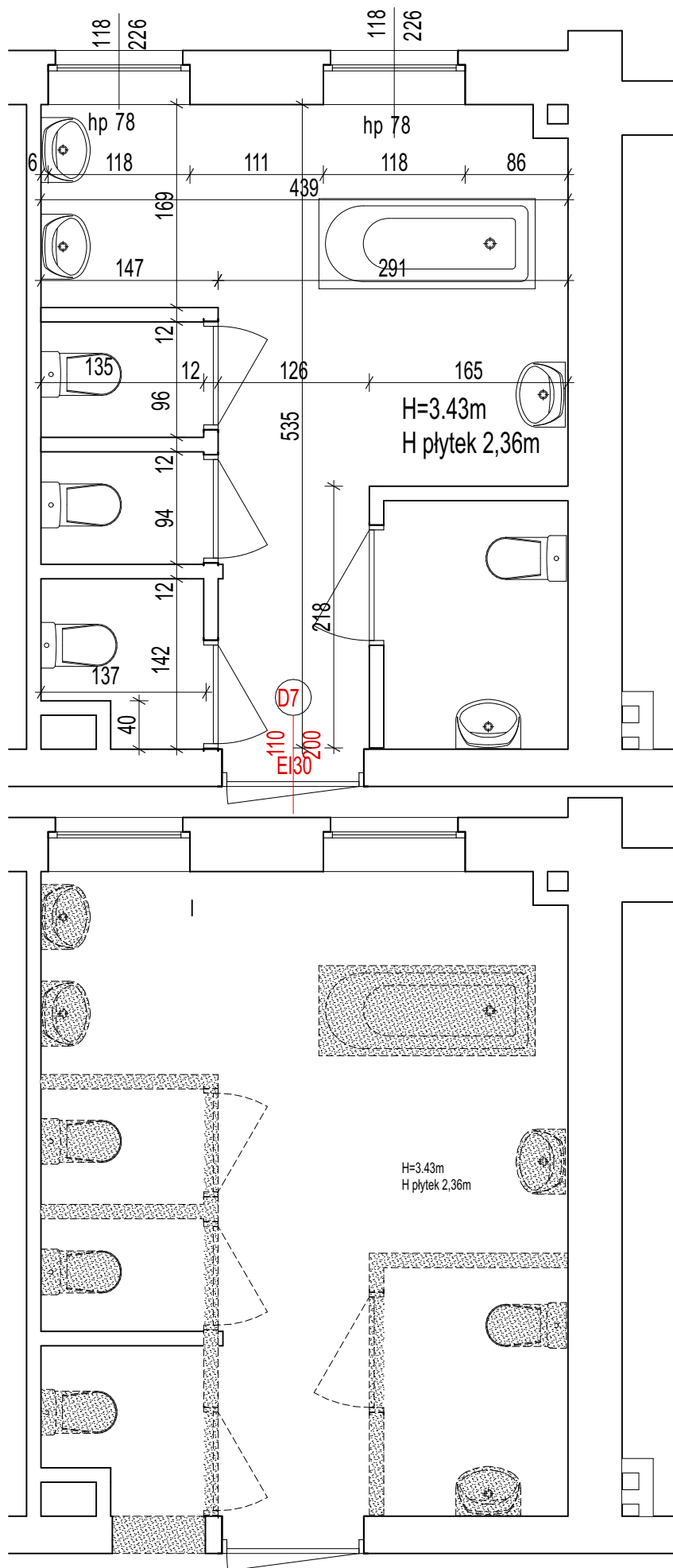

projekt wyburzeń

WYBURZENIA/ROZBIÓRKI

Pracownia Architektoniczna Patrycja Steinke-Odebralska
Al. Jana Pawła II 11d
83-200 Starogard Gd.
patrycja.steinke@o2.pl;
tel.: 695 243 777

gap

projekt

REMONT ŁAZIENEK W DPS PELPLIN

projektant

mgr inż. arch. Patrycja Steinke-Odebralska
uprawnienia budowlane do projektowania bez ograniczeń w
specjalności architektonicznej nr PO/KK/296/2009

branża

architektura

tytuł

ŁAZIENKA NR 2 INW

skala

1:50

data

5.01.2023

nr rys

A.3.1.3

str.

ŁAZIENKA NR 2

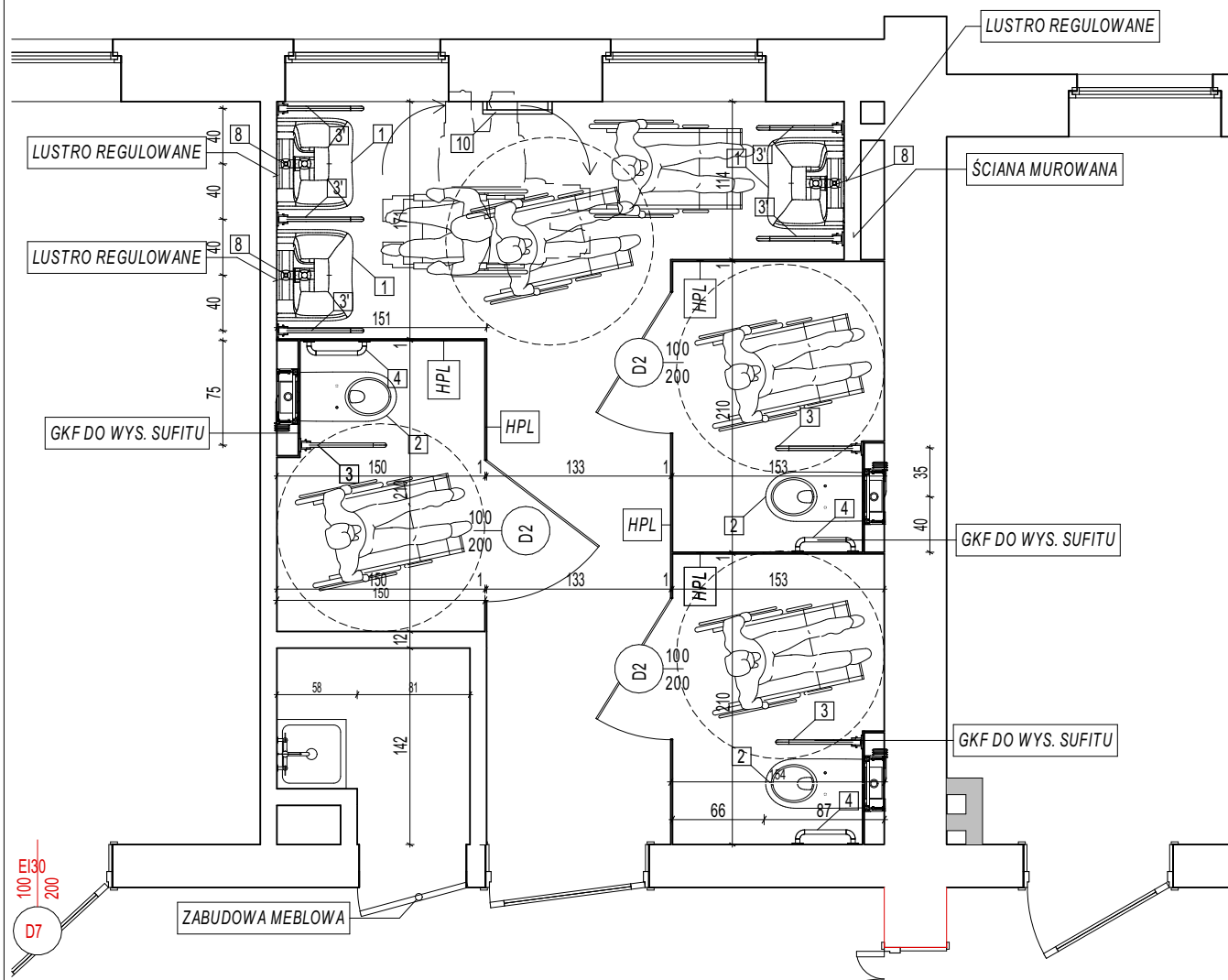

ZESTAWIENIE WYPOSAŻENIA

- 1 UMYWALKA DLA NIEPEŁNOSPRAWNYCH
- 2 MISKA USTĘPOWA LEJOWA WISZĄCA DLA OSÓB NIEPEŁNOSPRAWNYCH
- 3 UCHWYT ŚCIENNY DO WC 75cm UCHYLNY
- 3' UCHWYT ŚCIENNY DO UMYWALKI 70cm STAŁY
- 4 PORĘCZ PROSTA STAŁA 60cm
- 5 PORĘCZ KĄTOWA lewa/prawa
- 6 SIEDZISKO PRYSZNICOWE Z OPRACIEM
- 7 ZESTAW PRYSZNICOWY DLA NIEPEŁNOSPRAWNYCH
- 8 BATERIA UMYWALKOWA DLA NIEPEŁNOSPRAWNYCH
- 9 PRORĘCZ PRYSZNICOWA
- 10 GRZEJNIKI (typ i moc do ustalenia)

UWAGA!

Umywalki należy wyposażyć w: dozownik do mydła
; pojemnik na ręczniki jednorazowe; kosz na śmieci (wiszący)

Pracownia Architektoniczna Patrycja Steinke-Odebralska

Al. Jana Pawła II 11d

83-200 Starogard Gd.

patrycja.steinke@o2.pl;

tel.: 695 243 777

gap

projekt

REMONT ŁAZIENEK W DPS PELPLIN

projektant

mgr inż. arch. Patrycja Steinke-Odebralska
uprawnienia budowlane do projektowania bez ograniczeń w
specjalności architektonicznej nr PO/KK/296/2009

branża

architektura

tytuł

ŁAZIENKA NR 2

skala

1:50

data

5.01.2023

nr rys

A.3.1.4. str.

ŁAZIENKA NR 3 INW

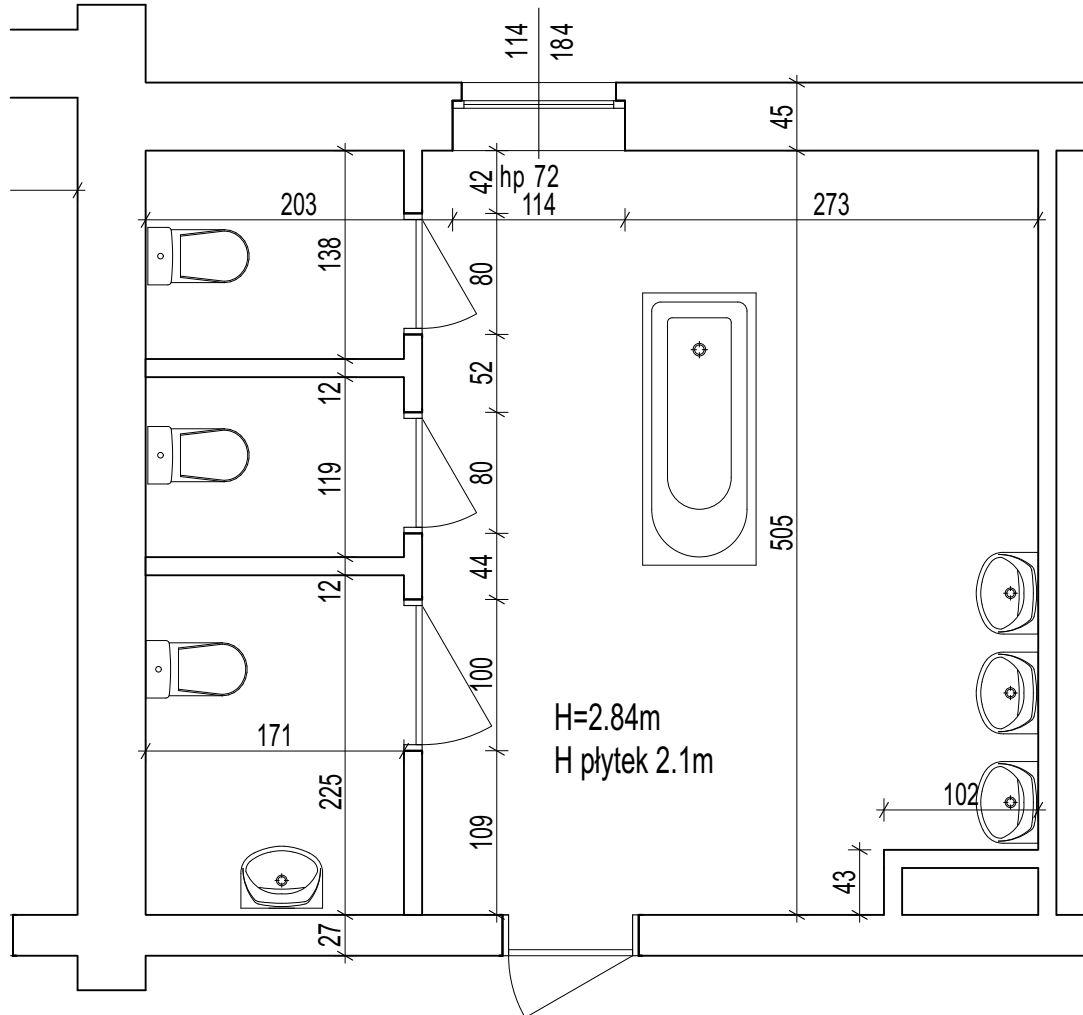

Pracownia Architektoniczna Patrycja Steinke-Odebralska

Al. Jana Pawła II 11d

83-200 Starogard Gd.

patrycjasteinke@o2.pl;

tel.: 695 243 777

gap

projekt

REMONT ŁAZIENEK W DPS PELPLIN

projektant

mgr inż. arch. Patrycja Steinke-Odebralska
uprawnienia budowlane do projektowania bez ograniczeń w
specjalności architektonicznej nr PO/KK/296/2009

branża

architektura

tytuł

ŁAZIENKA NR 3 INW

skala

1:50

data

5.01.2023

nr rys

A.3.1.5

str.

ŁAZIENKA NR 3

projekt wyburzeń

 WYBURZENIA/ROZBIÓRKI

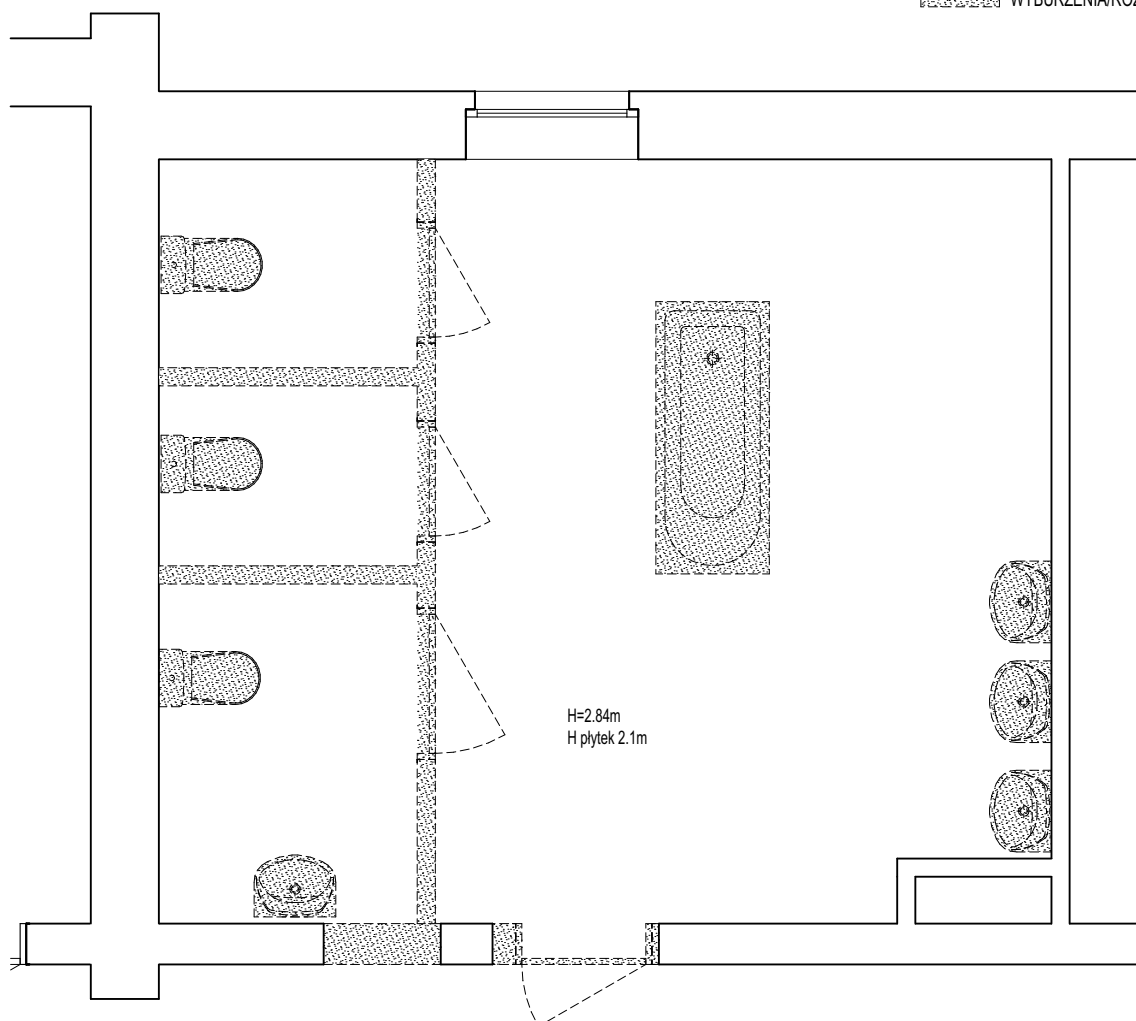

Pracownia Architektoniczna Patrycja Steinke-Odebralska
Al. Jana Pawła II 11d
83-200 Starogard Gd.
patrycjasteinke@o2.pl;
tel.: 695 243 777



projekt

REMONT ŁAZIENEK W DPS PELPLIN

projektant

mgr inż. arch. Patrycja Steinke-Odebralska
uprawnienia budowlane do projektowania bez ograniczeń w
specjalności architektonicznej nr PO/KK/296/2009

branża

architektura

tytuł

ŁAZIENKA NR 3

skala

1:50

data

5.01.2023

nr rys

A.3.1.6

str.

ŁAZIENKA NR 3

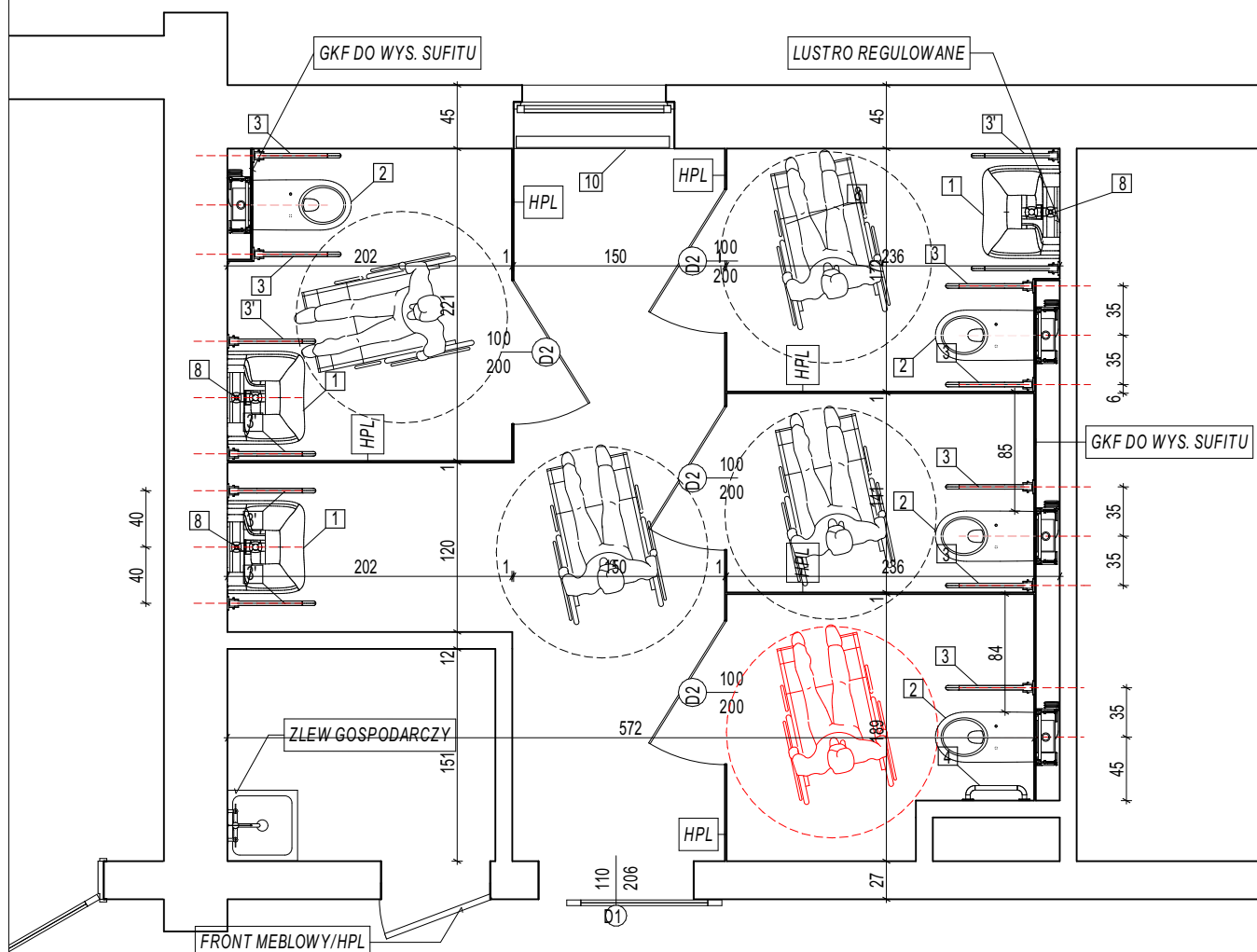

ZESTAWIENIE WYPOSAŻENIA

- 1 UMYWALKA DLA NIEPEŁNOSPRAWNYCH
- 2 MISKA USTĘPOWA LEJOWA WISZĄCA DLA OSÓB NIEPEŁNOSPRAWNYCH
- 3 UCHWYT ŚCIENNY DO WC 75cm UCHYLNÝ
- 3' UCHWYT ŚCIENNY DO UMYWALKI 70cm STAŁY
- 4 PORĘCZ PROSTA STAŁA 60cm
- 5 PORĘCZ KĄTOWA lewa/prawa
- 6 SIEDZISKO PRYSZNICOWE Z OPRACIEM
- 7 ZESTAW PRYSZNICOWY DLA NIEPEŁNOSPRAWNYCH
- 8 BATERIA UMYWALKOWA DLA NIEPEŁNOSPRAWNYCH
- 9 PRORĘCZ PRYSZNICOWA
- 10 GRZEJNIKI (typ i moc do ustalenia)

UWAGA!

Umywalki należy wyposażać w: dozownik do mydła
; pojemnik na ręczniki jednorazowe; kosz na śmieci (wiszący)

Pracownia Architektoniczna Patrycja Steinke-Odebralska
Al. Jana Pawła II 11d
83-200 Starogard Gd.
patrycja.steinke@o2.pl;
tel.: 695 243 777



projekt

REMONT ŁAZIENEK W DPS PELPLIN

projektant

mgr inż. arch. Patrycja Steinke-Odebralska
uprawnienia budowlane do projektowania bez ograniczeń w
specjalności architektonicznej nr PO/KK/296/2009

branża

architektura

tytuł

ŁAZIENKA NR 3

skala

1:50

data

5.01.2023

nr rys

A.3.1.7

str.

ŁAZIENKA NR 4 INW

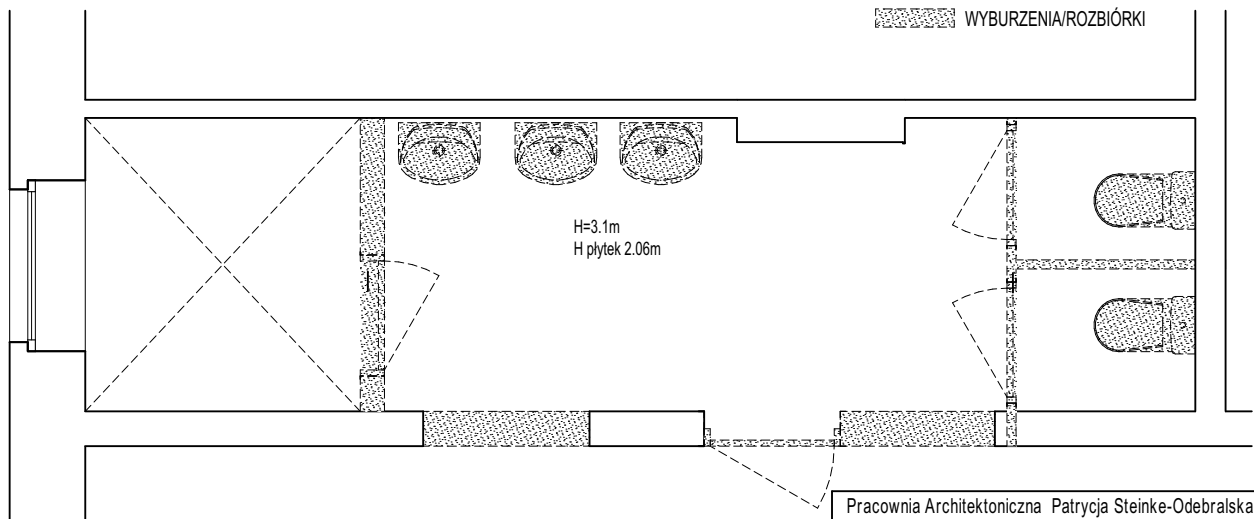
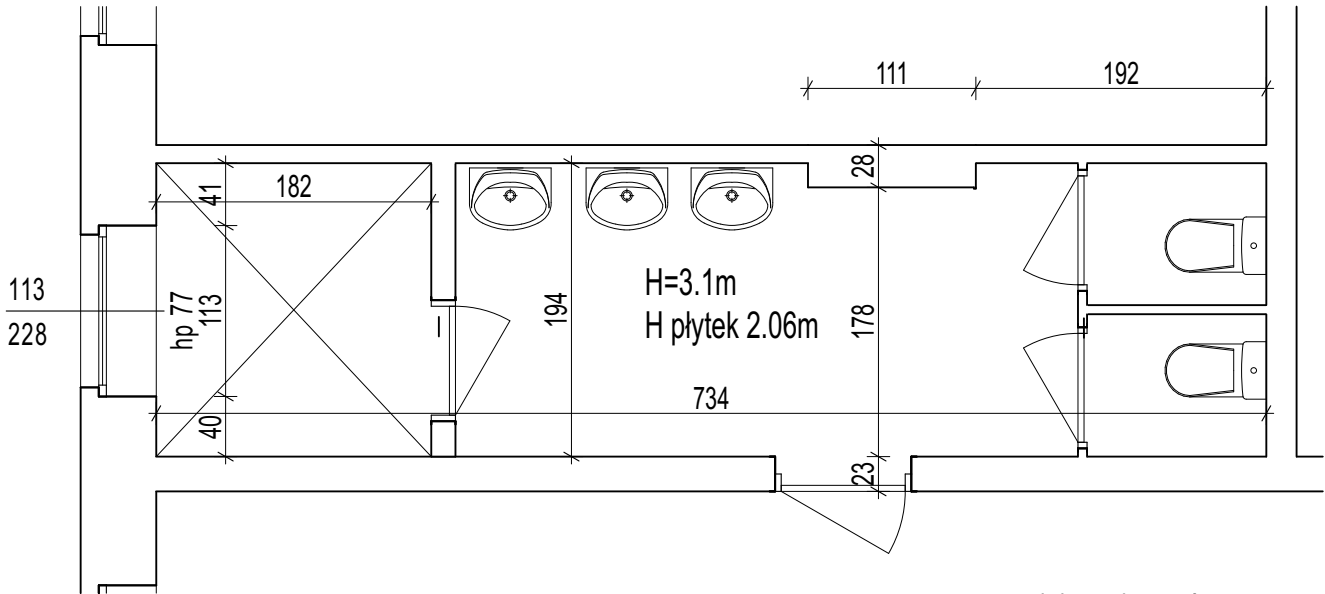

Pracownia Architektoniczna Patrycja Steinke-Odebralska
Al. Jana Pawła II 11d
83-200 Starogard Gd.
patrycja.steinke@o2.pl;
tel.: 695 243 777



projekt

REMONT ŁAZIENEK W DPS PELPLIN

projektant

mgr inż. arch. Patrycja Steinke-Odebralska
uprawnienia budowlane do projektowania bez ograniczeń w
specjalności architektonicznej nr PO/KK/296/2009

branża

architektura

tytuł

ŁAZIENKA NR 4 INW

skala

1:50

data

5.01.2023

nr rys

A.3.1.8

str.

ŁAZIENKA NR 4

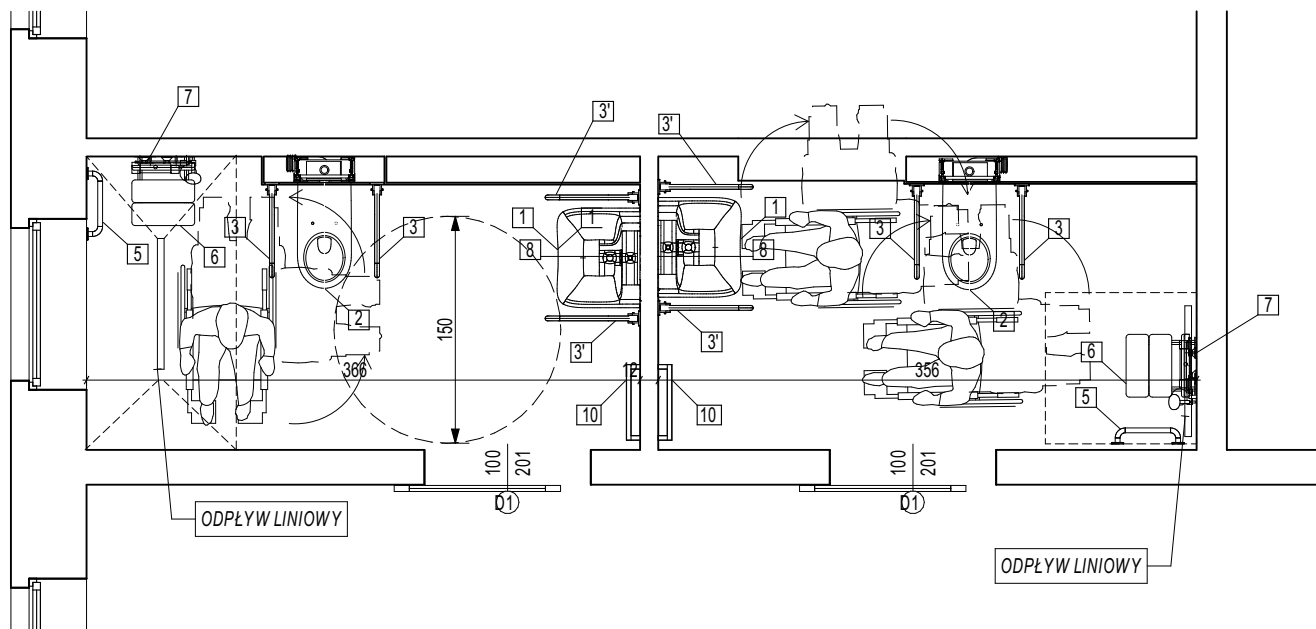

ZESTAWIENIE WYPOSAŻENIA

- 1 UMYWALKA DLA NIEPEŁNOSPRAWNYCH
- 2 MISKA USTĘPOWA LEJOWA WISZĄCA DLA OSÓB NIEPEŁNOSPRAWNYCH
- 3 UCHWYT ŚCIENNY DO WC 75cm UCHYLNY
- 3' UCHWYT ŚCIENNY DO UMYWALKI 70cm STAŁY
- 4 PORĘCZ PROSTA STAŁA 60cm
- 5 PORĘCZ KĄTOWA lewa/prawa
- 6 SIEDZISKO PRYSZNICOWE Z OPRACIEM
- 7 ZESTAW PRYSZNICOWY DLA NIEPEŁNOSPRAWNYCH
- 8 BATERIA UMYWALKOWA DLA NIEPEŁNOSPRAWNYCH
- 9 PRORĘCZ PRYSZNICOWA
- 10 GRZEJNIKI (typ i moc do ustalenia)

UWAGA!

Umywalki należy wyposażać w: dozownik do mydła
; pojemnik na ręczniki jednorazowe; kosz na śmieci (wiszący)

Pracownia Architektoniczna Patrycja Steinke-Odebralska

Al. Jana Pawła II 11d

83-200 Starogard Gd.

patrycjasteinke@o2.pl;

tel.: 695 243 777



projekt

REMONT ŁAZIENEK W DPS PELPLIN

projektant

mgr inż. arch. Patrycja Steinke-Odebralska
uprawnienia budowlane do projektowania bez ograniczeń w
specjalności architektonicznej nr PO/KK/296/2009

branża

architektura

tytuł

ŁAZIENKA NR 4

skala

1:50

data

5.01.2023

nr rys

A.3.1.9

str.

ŁAZIENKA NR 5 INW

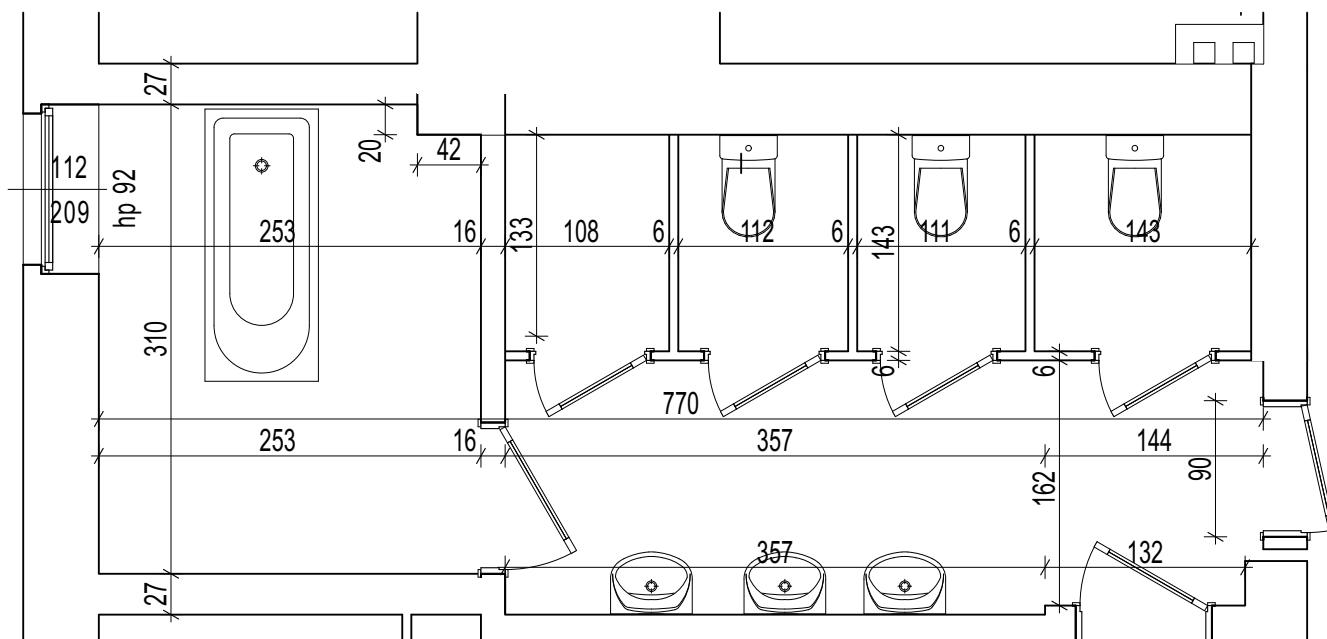

Pracownia Architektoniczna Patrycja Steinke-Odebralska

Al. Jana Pawła II 11d

83-200 Starogard Gd.

patrycjasteinke@o2.pl;

tel.: 695 243 777

gap

projekt

REMONT ŁAZIENEK W DPS PELPLIN

projektant

mgr inż. arch. Patrycja Steinke-Odebralska

uprawnienia budowlane do projektowania bez ograniczeń w specjalności architektonicznej nr PO/KK/296/2009

branża

architektura

tytuł

ŁAZIENKA NR 5 INW

skala

1:50

data

5.01.2023

nr rys

A.3.1.10

str.

ŁAZIENKA NR 5

projekt wyburzeń

 WYBURZENIA/ROZBIÓRKI

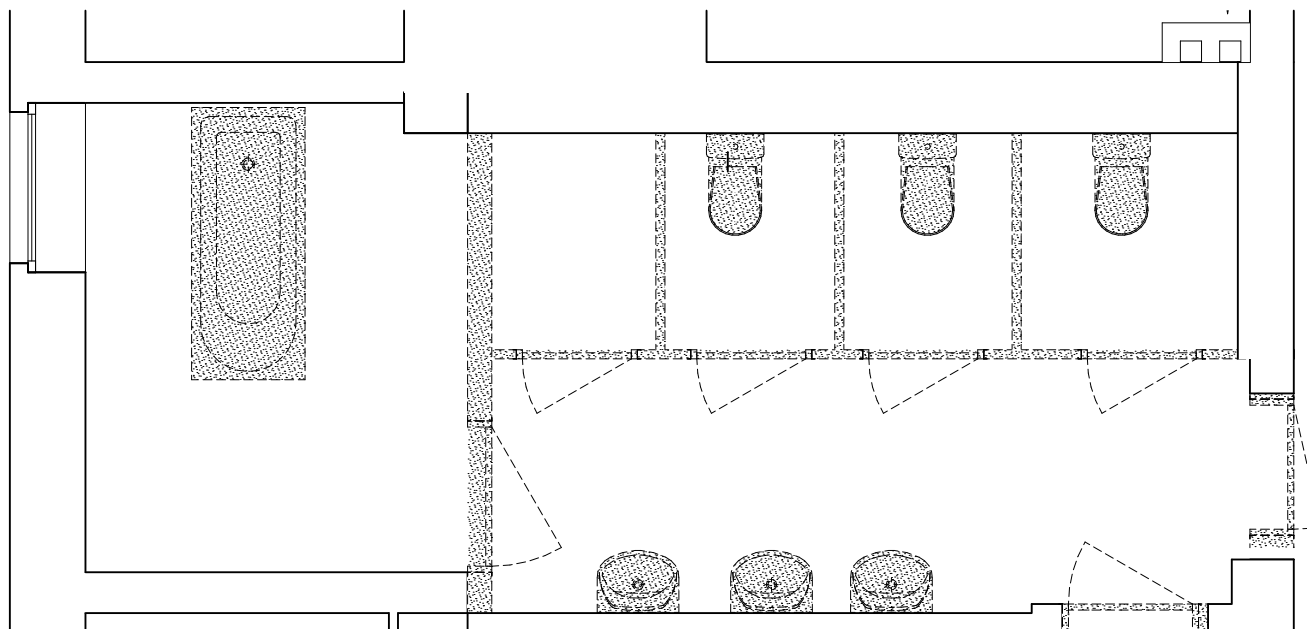

Pracownia Architektoniczna Patrycja Steinke-Odebralska
 Al. Jana Pawła II 11d
 83-200 Starogard Gd.
 patrycjasteinke@o2.pl;
 tel.: 695 243 777

gap

projekt

REMONT ŁAZIENEK W DPS PELPLIN

projektant

mgr inż. arch. Patrycja Steinke-Odebralska
 uprawnienia budowlane do projektowania bez ograniczeń w
 specjalności architektonicznej nr PO/KK/296/2009

branża

architektura

tytuł

ŁAZIENKA NR 5

skala

1:50

data

5.01.2023

nr rys

A.3.1.11

str.

ŁAZIENKA NR 5

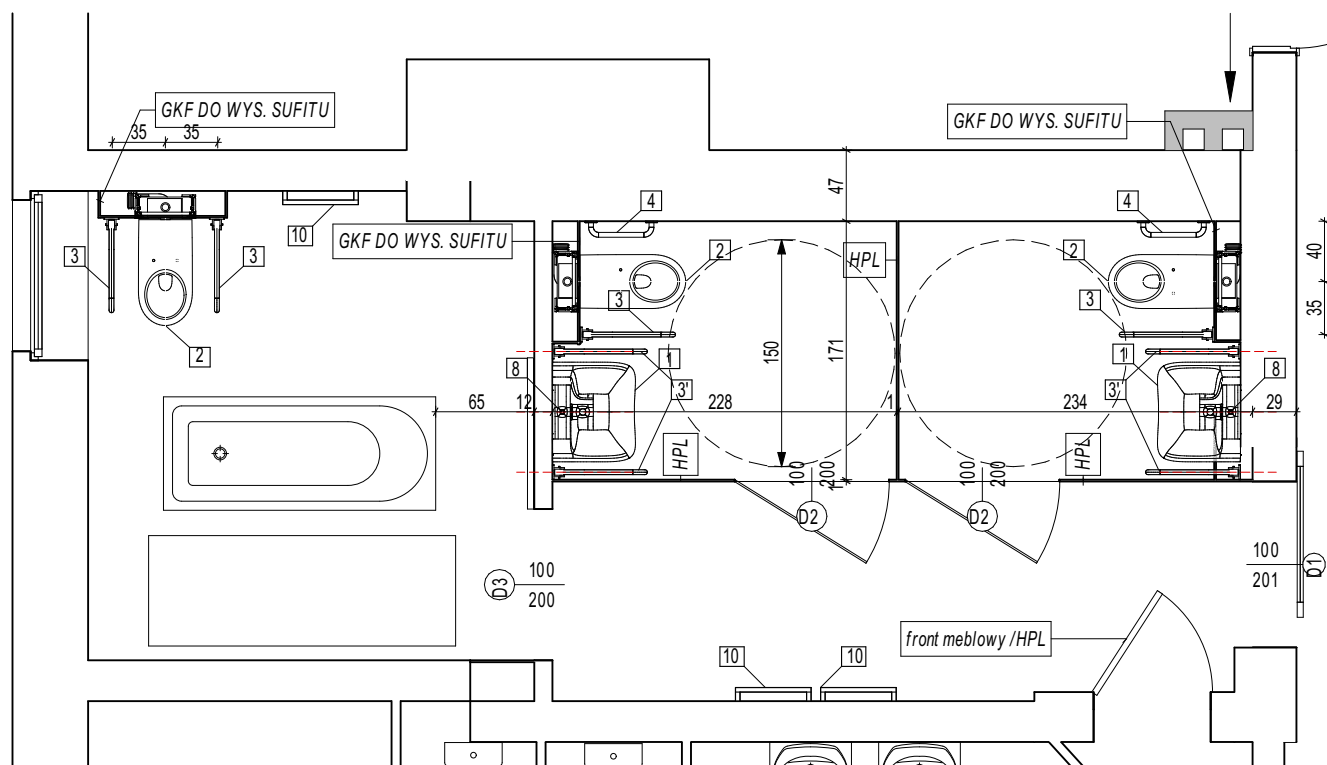

ZESTAWIENIE WYPOSAŻENIA

- 1 UMYWALKA DLA NIEPEŁNOSPRAWNYCH
- 2 MISKA USTĘPOWA LEJOWA WISZĄCA DLA OSÓB NIEPEŁNOSPRAWNYCH
- 3 UCHWYT ŚCIENNY DO WC 75cm UCHYLNÝ
- 3' UCHWYT ŚCIENNY DO UMYWALKI 70cm STAŁY
- 4 PORĘCZ PROSTA STAŁA 60cm
- 5 PORĘCZ KĄTOWA lewa/prawa
- 6 SIEDZISKO PRYSZNICOWE Z OPRACIEM
- 7 ZESTAW PRYSZNICOWY DLA NIEPEŁNOSPRAWNYCH
- 8 BATERIA UMYWALKOWA DLA NIEPEŁNOSPRAWNYCH
- 9 PRORĘCZ PRYSZNICOWA
- 10 GRZEJNIKI (typ i moc do ustalenia)

UWAGA!

Umywalki należy wyposażać w: dozownik do mydła
; pojemnik na ręczniki jednorazowe; kosz na śmieci (wiszący)

Pracownia Architektoniczna Patrycja Steinke-Odebralska

Al. Jana Pawła II 11d

83-200 Starogard Gd.

patrycja.steinke@o2.pl;

tel.: 695 243 777

gap

projekt

REMONT ŁAZIENEK W DPS PELPLIN

projektant

mgr inż. arch. Patrycja Steinke-Odebralska
uprawnienia budowlane do projektowania bez ograniczeń w
specjalności architektonicznej nr PO/KK/296/2009

branża

architektura

tytuł

ŁAZIENKA NR 5

skala

1:50

data

5.01.2023

nr rys

A.3.1.12 str.

ŁAZIENKA NR 6 INW

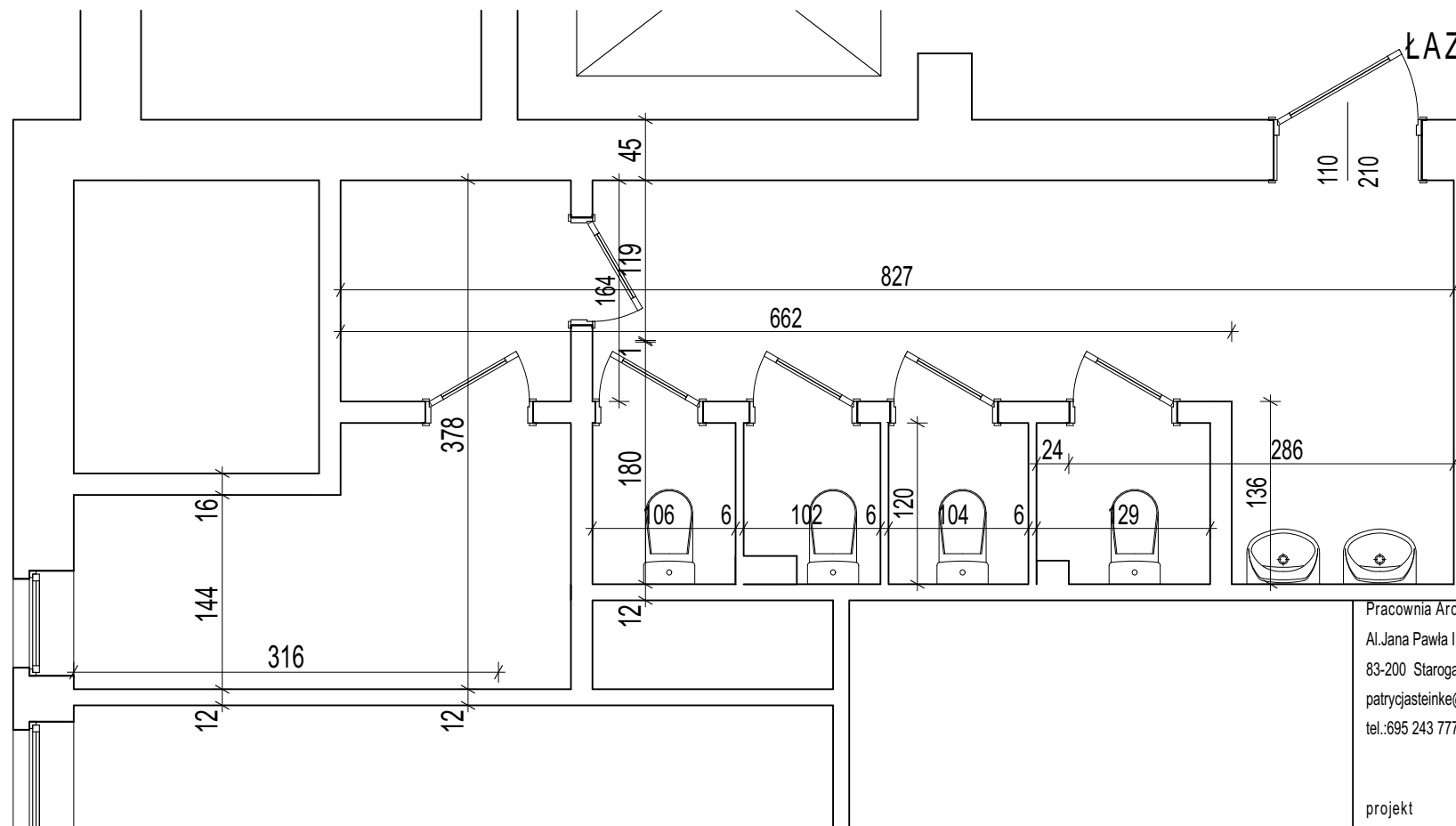

Pracownia Architektoniczna Patrycja Steinke-Odebralska
 Al. Jana Pawła II 11d
 83-200 Starogard Gd.
 patrycjasteinke@o2.pl;
 tel.: 695 243 777



projekt

REMONT ŁAZIENEK W DPS PELPLIN

projektant

mgr inż. arch. Patrycja Steinke-Odebralska
 uprawnienia budowlane do projektowania bez ograniczeń w
 specjalności architektonicznej nr PO/KK/296/2009

branża

architektura

tytuł

ŁAZIENKA NR 6 INW

skala
 1:50

data
 5.01.2023

nr rys
A.3.1.13 str.

ŁAZIENKA NR 6

projekt wyburzeń

 WYBURZENIA/ROZBIÓRKI

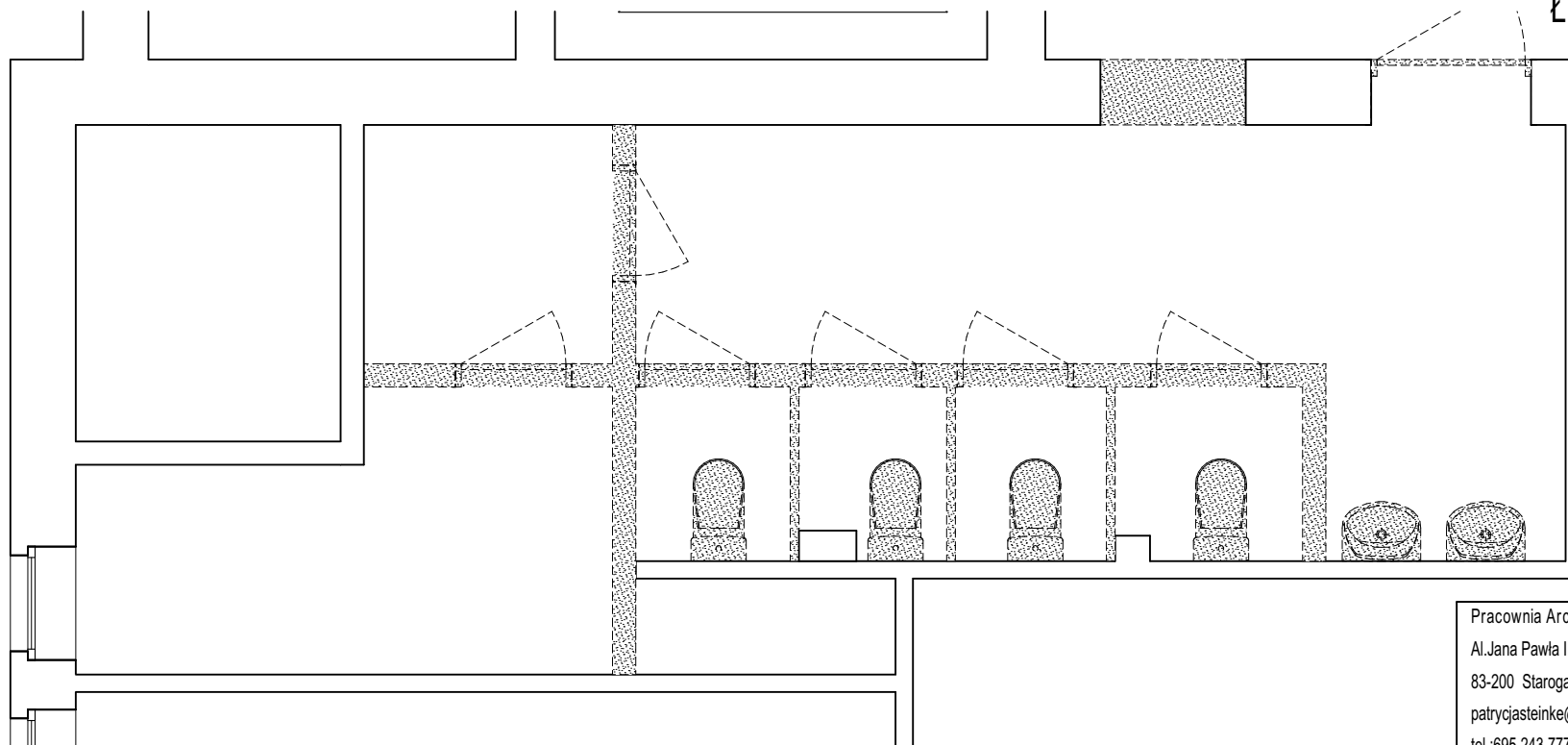

Pracownia Architektoniczna Patrycja Steinke-Odebralska

Al. Jana Pawła II 11d

83-200 Starogard Gd.

patrycjasteinke@o2.pl;

tel.: 695 243 777

gap

projekt

REMONT ŁAZIENEK W DPS PELPLIN

projektant

mgr inż. arch. Patrycja Steinke-Odebralska
uprawnienia budowlane do projektowania bez ograniczeń w
specjalności architektonicznej nr PO/KK/296/2009

branża

architektura

tytuł

ŁAZIENKA NR 6

skala

1:50

data

5.01.2023

nr rys

A.3.1.14 str.

ŁAZIENKA NR 6

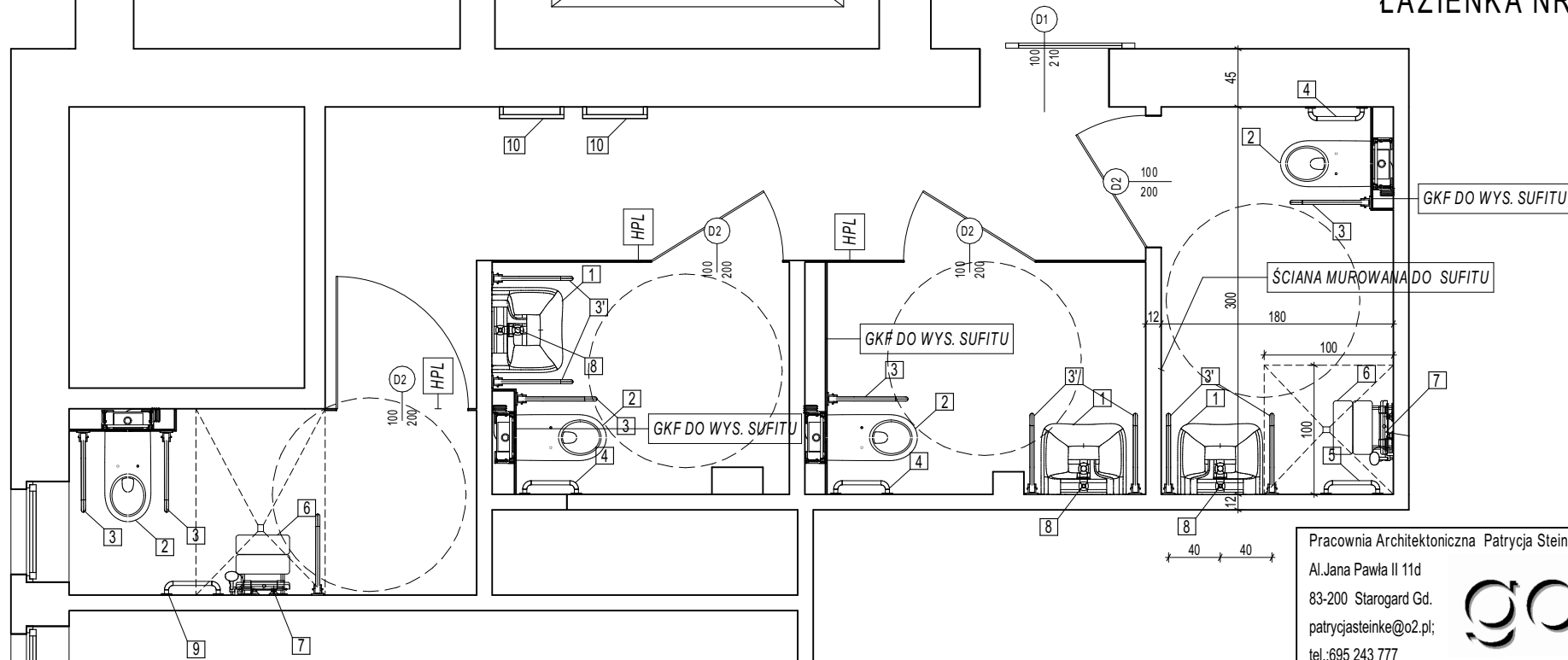

ZESTAWIENIE WYPOSAŻENIA

- 1 UMYWALKA DLA NIEPEŁNOSPRAWNYCH
- 2 MISKA USTĘPOWA LEJOWA WISZĄCA DLA OSÓB NIEPEŁNOSPRAWNYCH
- 3 UCHWYT ŚCIENNY DO WC 75cm UCHYLNÝ
- 3' UCHWYT ŚCIENNY DO UMYWALKI 70cm STAŁY
- 4 PORECZ PROSTA STAŁA 60cm
- 5 PORECZ KĄTOWA lewa/prawa
- 6 SIEDZISKO PRYSZNICOWE Z OPRACIEM
- 7 ZESTAW PRYSZNICOWY DLA NIEPEŁNOSPRAWNYCH
- 8 BATERIA UMYWALKOWA DLA NIEPEŁNOSPRAWNYCH
- 9 PRORĘCZ PRYSZNICOWA
- 10 GRZEJNIKI (typ i moc do ustalenia)

UWAGA!

Umywalki należy wyposażać w: dozownik do mydła
; pojemnik na ręczniki jednorazowe; kosz na śmieci (wiszący)

Pracownia Architektoniczna Patrycja Steinke-Odebralska
Al. Jana Pawła II 11d
83-200 Starogard Gd.
patrycjasteinke@o2.pl;
tel.: 695 243 777

gap

projekt

REMONT ŁAZIENEK W DPS PELPLIN

projektant

mgr inż. arch. Patrycja Steinke-Odebralska
uprawnienia budowlane do projektowania bez ograniczeń w
specjalności architektonicznej nr PO/KK/296/2009

branża

architektura

tytuł

ŁAZIENKA NR 6

skala
1:50

data
5.01.2023

nr rys
A.3.1.15 str.