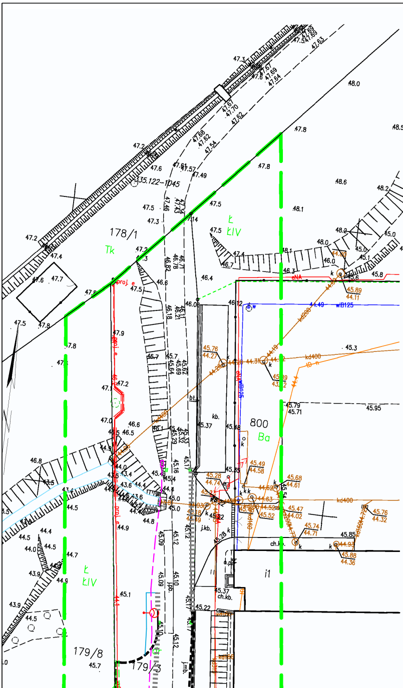
178/1
Tk
Ł
ŁIV
800
Bą
i1
179/8
179/3
335.122-1045
eNA
wlB125
kd400
kd200
kd160
proj. e
kb.
j.kb.
ch.kb.
j.pb.
j.mb.
bt.

Mapa do celów projektowych
skala 1:500

Mapę sporządzono na podstawie:
1. Mapy numerycznej w skali 1:500.
2. Pomiaru uzupełniającego wg stanu na dzień 12.07.2022r.

Poziom odniesienia "PL-EVRF2007-NH"
Układ współrzędnych "2000/6"
Arkusz mapy - 6.211.26.15.1.1, 6.211.26.15.1.2,
6.211.26.15.1.3, 6.211.26.15.1.4,
6.211.26.15.3.1, 6.211.26.15.3.2
woj.: pomorskie
powiat: tczewski
jedn. ewid: Pelplin - M [221404_4]
obręb: Pelplin [0006]
dz.179/3, 180
ID pracy 6640.1434.2022
Data opracowania mapy: 12.07.2022r.

Wykonawca:

USŁUGI GEODEZYJNE
Patryk Lewczuk
tel. 693 343 391
ul. 30 Stycznia 43, 83-110 Tczew
NIP 5932495215, REGON 221891522

GEODETA UPRAWNIONY
upr. nr 8318
Tadeusz Nowak

Tadeusz
Jacek Nowak
Cyfrowo podpisane przez
Tadeusz Jacek Nowak
DN: cn=Tadeusz Jacek
Nowak, c=PL
Data: 2022.10.28 07:15:05
+02'00'

Oświadczenie o uzyskaniu pozytywnego wyniku weryfikacji	
Oświadczam, że uzyskałem pozytywny wynik weryfikacji operatu:	
Nazwa organu, który otrzymał zgłoszenie	Starosta Tczewski
ID zgłoszenia prac geodezynych	6640.1434.2022
Nr i data sporządzenia pozytywnego protokołu weryfikacji	6640.1434.2022_20973 31-08-2022r.
Wykonawca prac geodezyjnych	Usługi Geodezyjne Patryk Lewczuk
Imię i nazwisko, nr uprawnień zawodowych kierownika prac geodezyjnych	Tadeusz Nowak upr. 8318
Jestem świadomy odpowiedzialności karnej za złożenie fałszywego oświadczenia.	

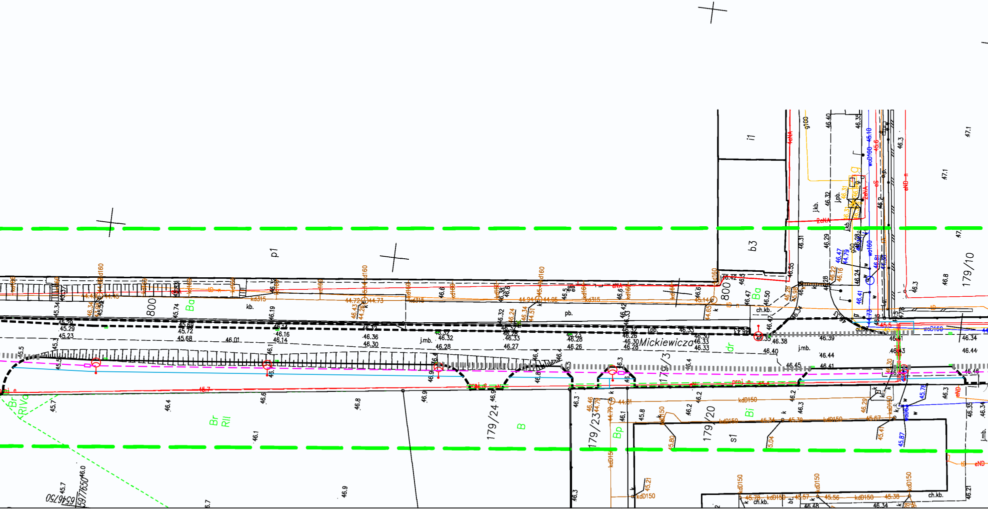
Mickiewicza
179/10
179/24
179/23
179/20
179/3
800
p1
b3
i1
s1
Ba
Br
RIVa
Br
RII
B
Bp
Bi
dr
pb.
kb.
j.mb.
j.kb.
j.pb.
ch.kb.
kd315
kd160
kdD150
wo160
woD160
g100
eNA
eND
5546750
5977650
46.0

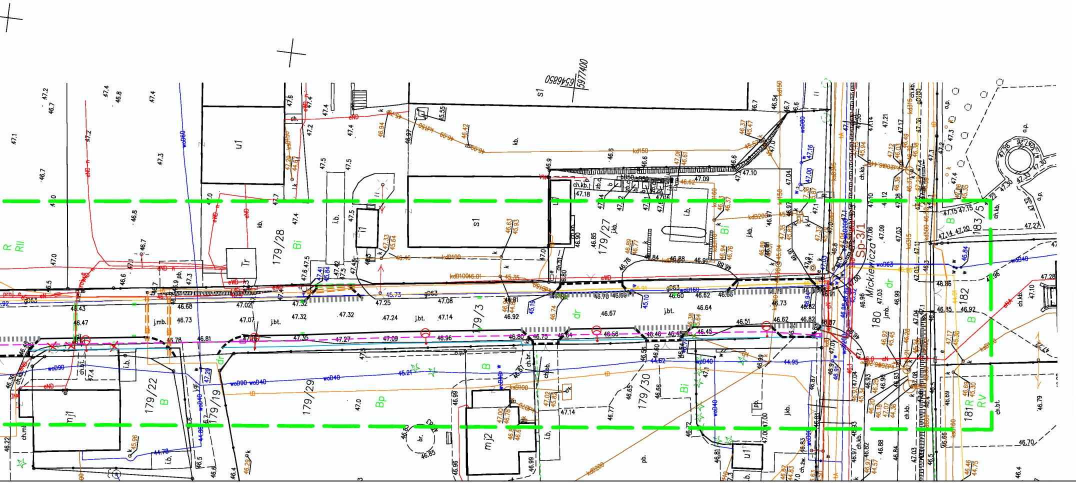
6546850
5977400
s1
u1
Tr
179/28
179/27
179/3
179/22
179/19
179/29
179/30
180
181R
182
183/5
Sp-3/1
Mickiewicza
mj1
mj2
Bi
Bp
dr
B
RV
R
RII

	Projektowany kanał technologiczny wraz ze studniami SKR-1
	Istn. kanalizacja deszczowa do likwidacji
	Drzewa do wycinki
	Projektowany przepust kabli elektrycznych SRS110
	Projektowany przepust kabli elektrycznych A110PS
	Projektowany przepust kabli teletechnicznych A160PS
	Opornik betonowy
	Krawężnik najazdowy betonowy
	Krawężnik betonowy 15x30
	Obrzeże betonowe

Projekt: **Budowa odcinka ul. Mickiewicza (w rejonie zakładu Swisspor) w Pelplinie.**

Tytuł opracowania: Projekt zagospodarowania terenu

Data opracowania: 11/2022
Rys. nr: 2_1_KT
Skala: 1:500

Branża	Zespół projektowy	Imię i nazwisko	nr uprawnień	podpis
elektryczna teletechniczna	Opracował	M. Piotrowski		
	Projektował	M. PROCIŃSKI	3879/GD/89	
	Sprawdził	J. PROCIŃSKI	POM/0159/POOE/07	