METRYKA INFORMATYCZNEJ KOPII MAPY DO CELÓW PROJEKTOWYCH

OBIEKT:
województwo: zachodniopomorskie
Jednostka ewidencyjna: 326201_1, M. Szczecin
Obręb: 4079 dz. 82,83,84,31
Obręb: 4071 dz. 101,95/4,53/3,88/3,87/10,89
Obręb: 4153 dz. 4/5
Obręb: 4082 dz. 17/2,31/5

RASTER
inż. Adam Szpak
Szczecin, ul.Focza 12/6
tel. 512 159 123
(Jednostka wykonawstwa geodezyjnego)

Skala 1:500
Układ współrzędnych: państwowy 2000/15
Poziom odniesienia wysokości: Amsterdam

Wykonano metodą: ~~a) rastrowo~~ b) wektorowo
Nazwa pliku: ....
Wielkość pliku .... dnia ....

Kierownik roboty:
mgr inż. Michał Gniewosz, upr. nr 12920 zakres 1 i 2
(imię, nazwisko, nr i zakres uprawnień)

Wykonano w ramach roboty geodezyjnej:
MODGiK.354.1245.2019
Zgłoszonej w MODGiK w Szczecinie

Mapę do celów projektowych sporządzono przy wykorzystaniu:
1. Cyfrowej mapy zasadniczej w skali 1:500 nr arkusza
   w układzie 2000/15: 5.199.18.16.3.4,21.1.2,21.2.1,21.2.2
2. Uzbrojenie podziemne opracowane na podstawie:
   a) Bezpośredniego pomiaru powykonawczego na osnowę
      - bez litery
   b) Pomiaru wykrywaczem przewodów - z literą A
   c) Digitalizacji i wektoryzacji rastra mapy - z literą D
   d) Pomiarów fotogrametrycznych - z literą F
   e) Pomiar w oparciu o elementy mapy lub dane projektowe
      - z literą M
   f) W oparciu o dane branżowe - z literą B
   g) Inne - z literą I
   h) NIeokreślone (np. wskazanie przebiegu przez wykonawcę)
      - z literą X
   i) Dokumentacja z narady koordynacyjnej - z literą K
   j) Pozwolenie na budowę - z literą P
   k) Zgłoszenie budowy - z literą Z
   l) Dokumentacja z wytyczenia obiektu - z literą T
3. Pomiaru zieleni wysokiej i pomników przyrody
4. Opracowanych geodezyjnie elementów planu zagospod.
   przestrzennego (linie rozgraniczające, linie regul., osie ulic)
5. Nie wyklucza się istnienia w terenie również uzbrojenia
   o którym brak było informacji branżowych i nie zostały
   odnalezione w czasie inwentaryzacji geodezyjnej

W zakresie opracowania znajdują się punkty osnowy
geodezyjnej nr: 1382/1, 1382
Podlegające ochronie na podst. art. 15, art. 48, ust. 1 pkt 3
Ustawy Prawo geodezyjne i kartograficzne

Aktualność mapy
1. Wywiad terenowy i wykonywanie pomiarów:
   w dniu 23.05.2019 r.
2. Baza GESUT według danych MODGiK w dniu 13.06.2019 r.
~~3. Zgodność mapy w treści ewidencyjnej z operatem~~
   ~~technicznym ID .... lub~~
4. Baza EGiB według danych MODGiK w dniu 13.06.2019 r.

Na mapie do celów projektowych wykazano następujące projekty sieci uzbrojenia terenu skoordynowane na Naradzie Koordynacyjnej w MODGiK:
1. ZUDP 378/2017 - proj. wo, eS, eN
2. ZUDP 348/2018 - proj. eN, c
3. ZUDP 1327/2006 - proj. kd, t
4. POZ.NA BUD.118/15 - eN, kd, wo

REJESTRACJA

Informacje dodatkowe:
— — — — - zakres pomiaru:
1. Redakcja mapy zgodna z rozporządzeniem MAiC
   z dnia 21.10.2015r. (Dz. U. 2015, poz. 1938)
   z dnia 02.11.2015r. (Dz. U. 2015, poz. 2028)
2. Mapa sporządzona została zgodnie z rozp. MSWiA
   z dnia 09.11.2011r. (Dz.U. nr 263 poz. 1572)
3.1. Opracowanie nie dotyczy przypadku opisanego w §79 ust. 5
   rozp. MSWiA z dnia 09.11.2011r. (Dz.U. nr 263 poz. 1572)
~~3.2. Mapa zgodna z przepisami §79 ust. 5 rozp. j.w.~~
4. Nie ustalono służebności gruntowej określonej §80 ust.4 rozp.
   MSWiA z dnia 09.11.2011r. (Dz.U. 263 poz 1572)
5. Mapa nadaje się do celów projektowych w zakresie pomiaru
6. Wszystkie trwałe obiekty budowlane podlegają wytyczeniu przez
   jednostkę wykonastwa geodezyjnego

Kierownik jednostki wykonawstwa geodezyjnego

inż. Adam Szpak

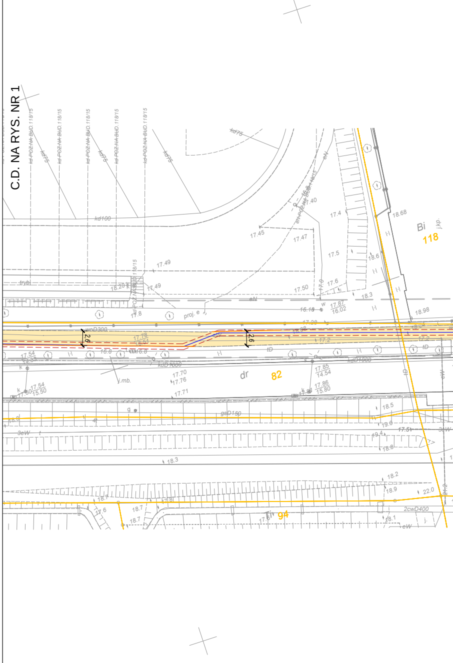
C.D. NA RYS. NR 1
kd POZ.NA BUD.118/15
kd75
kd100
eN
tryb.
proj. e
woD300
2,6
dr
82
Bi
118
j.kp.
kdD1000
kdD1000
gsD150
3eW
2cwD400
94
j.mb.
18.68
18.98
18.3
18.5
18.2
22.0

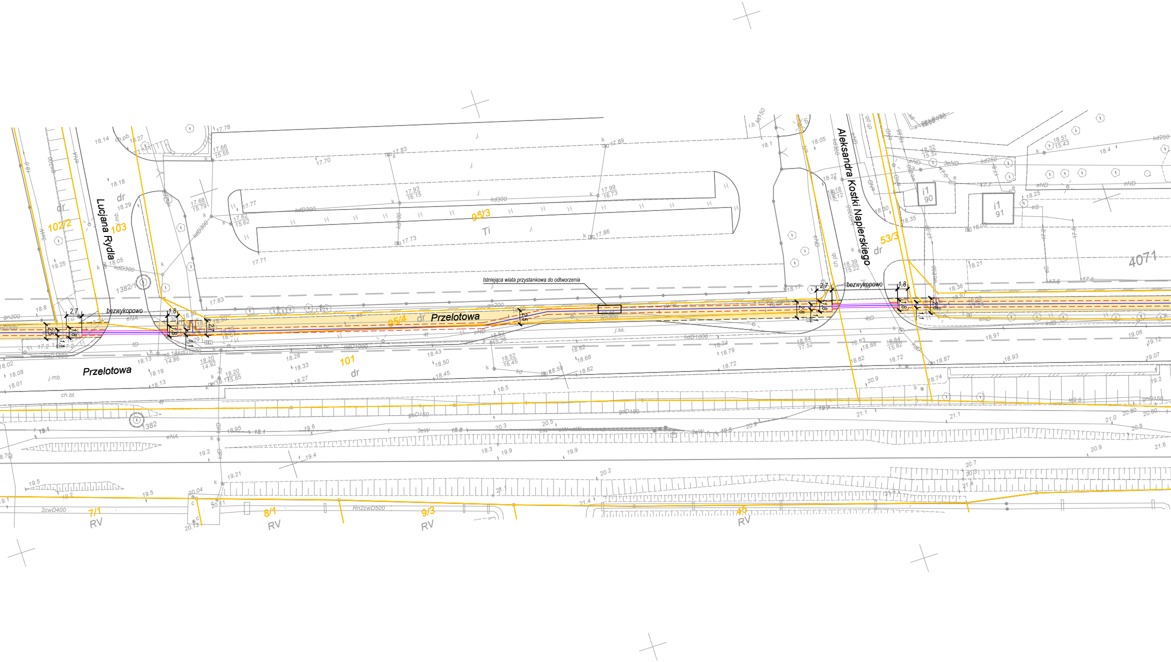
Lucjana Rydla
Przelotowa
Przelotowa
Aleksandra Kostki Napierskiego
Istniejąca wiata przystankowa do odtworzenia
bezwykopowo
bezwykopowo
102/2
103
95/3
95/4
101
53/3
4071
7/1
8/1
9/3
46
dr
Ti
RV
i1 90
i1 91
1382/1
1382
2.7
1.8
2.5
kdD1000
gn200
kdD300
kd300
gsD150
2cwD400
Rn2cwD500
eNA
eND
3eW
ch.bt.
j.mb.
ch.pb.

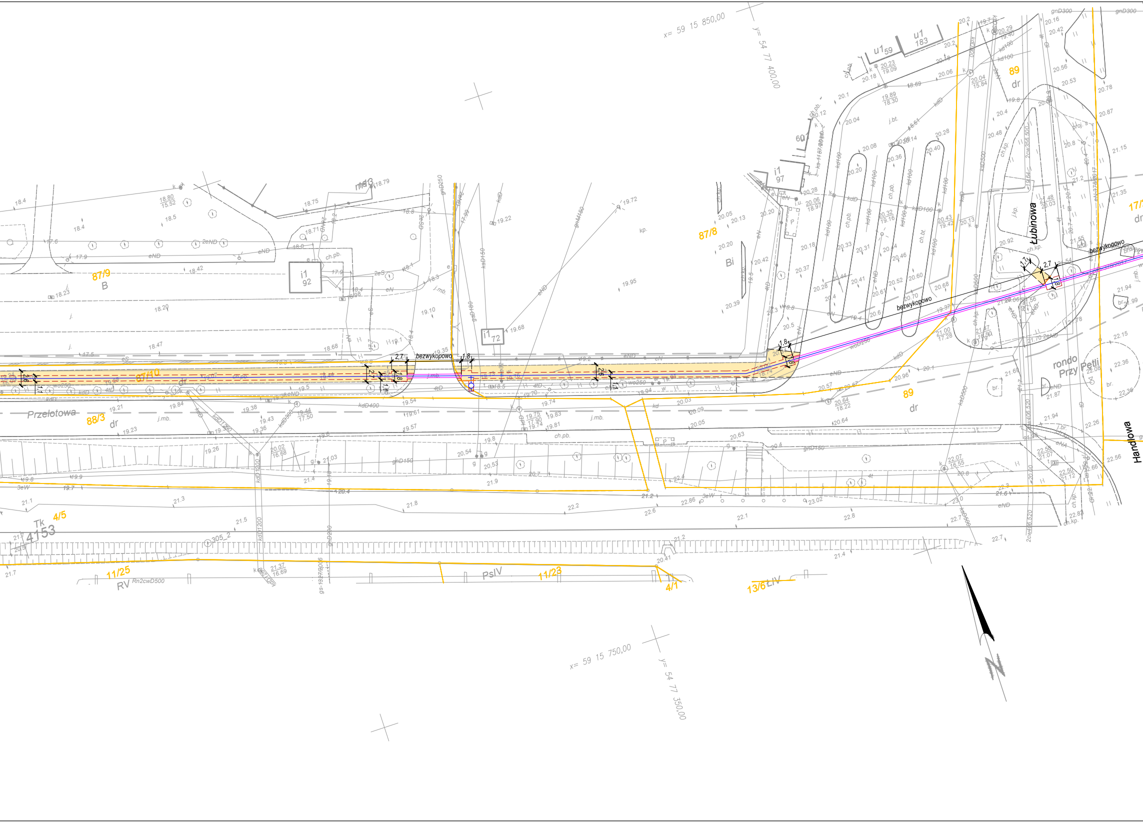

x= 59 15 850,00
y= 54 77 400,00
x= 59 15 750,00
y= 54 77 350,00
Przelotowa
Łubinowa
Handlowa
rondo Przy Pętli
bezwykopowo
bezwykopowo
bezwykopowo
bezwykopowo
87/9
B
87/8
Bi
87/10
dr
88/3
dr
89
dr
89
dr
17/
dr
Tk 4153
4/5
11/25
RV
PsIV
11/23
4/1
13/6 LiV
i1 92
i1 72
i1 97
u1 59
u1 183
2,7
1,8
2,6
1,1
2,1
1,8
1,7

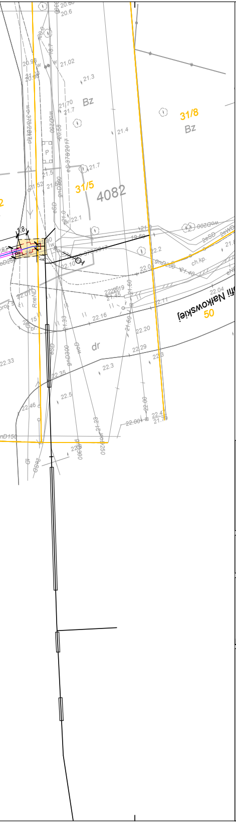
31/8
Bz
31/5
4082
Bz
ul. Zofii Nałkowskiej
50
dr
ch.kp.
1.8
21.02
21.3
21.4
21.7
22.1
22.2
22.04
22.16
22.20
22.29
22.3
22.35
22.5
22.46
22.33
22.47
21.79

LEGENDA:

▭	**GRANICE DZIAŁEK**
▨	**JEZDNIA** ODTWORZENIE PEŁNEJ KONSTRUKCJI JEZDNI BITUMICZNEJ KR2
▨	**JEZDNIA/ZATOKI PARKINGOWE (KR2)** ODTWORZENIE PEŁNEJ KONSTRUKCJI NAWIERZCHNI Z TRYLINKI
▦	**ZATOKI PARKINGOWE (KR2)** ODTWORZENIE PEŁNEJ KONSTRUKCJI NAWIERZCHNI Z BET. PŁYT IOMB
▭	**CHODNIK** ODTWORZENIE PEŁNEJ KONSTRUKCJI NAWIERZCHNI Z PŁYTEK BET. 35x35 cm
▭	**ISTN. KRAWĘŻNIK BETONOWY WYSTAJĄCY DO ODTWORZENIA**
▭	**ISTN. KRAWĘŻNIK BETONOWY OBNIŻONY DO ODTWORZENIA**
▭	**ISTN. OBRZEŻE CHODNIKOWE DO ODTWORZENIA**
▭	**PROJ. KRAWĘDŹ DNA WYKOPU**
▭	**PROJ. KRAWĘDŹ ODTWORZENIA NAWIERZCHNI**
▭	**PROJEKTOWANY WODOCIĄG**
▭	**PROJEKTOWANE PRZYŁĄCZA**
▭	**PROJ. RURA OSŁONOWA SIECI WODOCIĄGOWEJ**

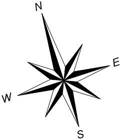

SCHEMAT ŁĄCZENIA RYSUNKÓW:

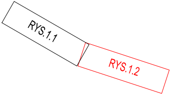
RYS.1.1
RYS.1.2

ZWiK Szczecin

nazwa inwestora:
ZAKŁAD WODOCIĄGÓW I KANALIZACJI SP. Z O.O.
UL. GOLISZA 10, 71-682 SZCZECIN

adres inwestycji:
MIASTO SZCZECIN, UL. PRZELOTOWA, UL. JASNA, UL. ŁUBINOWA

	GŁÓWNY PROJEKTANT	
projektant:	mgr inż. DARIUSZ SKUZA	583/Sz/94

branża:	DROGOWA	
projektant:	mgr inż. KONRAD LESZKO	ZAP/0194/POOD/09
opracował:	mgr inż. KRZYSZTOF DUDKA	
sprawdzający:	mgr inż. ŁUKASZ MĘŻYDŁO	ZAP/0189/PWOD/09

nazwa inwestycji:

PRZEBUDOWA SIECI WODOCIĄGOWEJ W UL. PRZELOTOWEJ W SZCZECINIE

nazwa opracowania:

TOM II - PROJEKT ODTWORZENIA NAWIERZCHNI

nazwa rysunku:

PLAN SYTUACYJNY

Biuro Projektów
"INBUD"
Rok założenia 1991
ul. Kwiatkowskiego 32/13; 71-004 Szczecin
tel./fax +48 (091) 485 33 95

nr umowy / oprac.: 77/2019 / P-991/2019
stadium oprac.: PROJEKT WYKONAWCZY
data oprac.: LIPIEC 2019r.
skala: 1:500
rysunek nr: 1.2