woj: świętokrzyskie
powiat: kielecki
gmina: 260419_2, Zagnańsk
obręb: 260419_2.0007, Jaworze
działki: 397, 386/2, 375/2, 376/2, 420
sekcje: 7.145.17.10.4.2 E4–3
7.145.17.10.4.4 A4–5, B4–5, C4–5, D4–8, E4–8
7.145.17.15.2.2 A4–7, B5–7
7.145.18.06.3.3 G1–4, D1–8, E1–8
7.145.18.11.1.1 A8
7.145.18.11.1.2 A1–2
7.145.18.06.3.4 A2–6, B1–5, C1–3, D1–3, E1–2
7.145.18.06.3.2 B4–6, C3–6, D3–5, E2–6

MAPA SYTUACYJNO–WYSOKOŚCIOWA DO CELÓW PROJEKTOWYCH

SKALA 1:500

ARKUSZ 3 z 4

Niniejszą mapę wykonano na podstawie numerycznej mapy zasadniczej w układzie "2000" pozyskanej z P.O.D.G. i K. w Kielcach oraz pomiaru uzupełniającego z dnia 4–11.10.2013 i 19.03.2014. Mapa aktualna w granicach lokalizacji oznaczonej linią koloru czerwonego.
Uzgodnienia Z.U.D.P. naniesiono linią koloru czerwonego.
Granice nieruchomości przyjęto z kolorem zielonym.
Mapa wykonana bez ustalenia obciążeń gruntów i budynków.
Tła wysokościowe bez ustalenia w terenie innych, nie wykazanych na niniejszej mapie urządzeń podziemnych, które nie były zgłaszane do inwentaryzacji lub o których brak jest informacji w P.O.D.G.K.
Układ odniesienia: "2000" pas 7
Wykonawca: GEOPUNKT Usługi Geodezyjne Damian Dzwonek
Kier. robót: mgr inż. Damian Dzwonek nr upr zaw. 21466
data: 11.04.2014

Z–4760/2013

Pełnomocnictwo do wykonania czynności kontrolnych związanych z realizacją prac geodezyjnych i kartograficznych udzielono

Organ przyjmujący materiały geodezyjne i kartograficzne: WOJEWÓDZKI OŚRODEK DOKUMENTACJI GEODEZYJNEJ I KARTOGRAFICZNEJ

Identyfikator materiałów geodezyjnych i kartograficznych: P.2604.2014. 3355

Data: 23 . IIP . 2014

Podpis osoby upoważnionej do reprezentowania organu

GEOPUNKT
Usługi Geodezyjne
Damian Dzwonek
25-214 Kielce, ul. Sowiańska 103/315
tel./fax: 041 / 344 34 40

GEODETA UPRAWNIONY
Damian Dzwonek
mgr inż. Damian Dzwonek
Upr. GUGiK Nr 21466

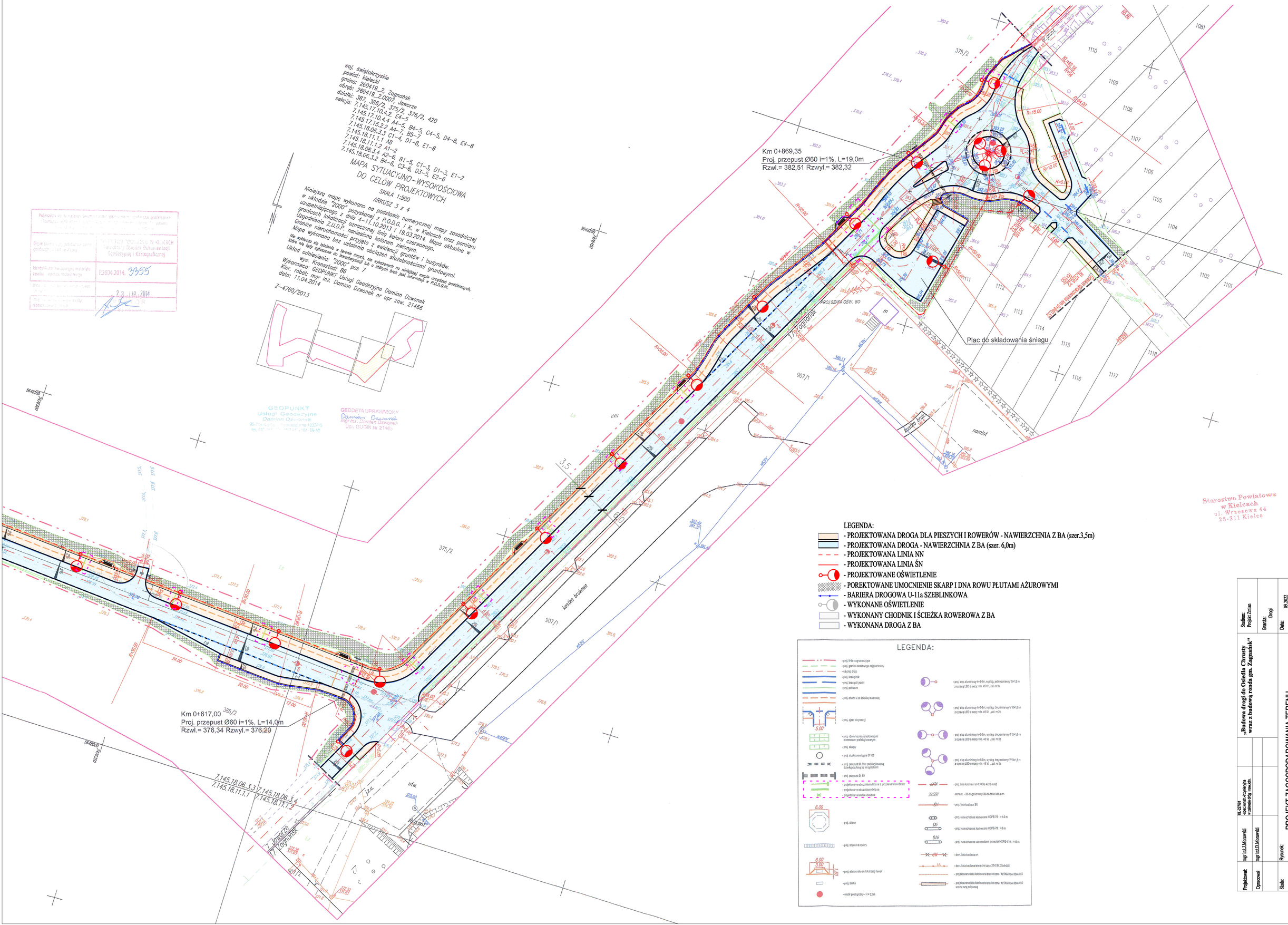

Starostwo Powiatowe
w Kielcach
ul. Wrzosowa 44
25-211 Kielce

LEGENDA:

- PROJEKTOWANA DROGA DLA PIESZYCH I ROWERÓW - NAWIERZCHNIA Z BA (szer.3,5m)
- PROJEKTOWANA DROGA - NAWIERZCHNIA Z BA (szer. 6,0m)
- PROJEKTOWANA LINIA NN
- PROJEKTOWANA LINIA ŚN
- PROJEKTOWANE OŚWIETLENIE
- POREKTOWANE UMOCNIENIE SKARP I DNA ROWU PŁUTAMI AŻUROWYMI
- BARIERA DROGOWA U-11a SZEBLINKOWA
- WYKONANE OŚWIETLENIE
- WYKONANY CHODNIK I ŚCIEŻKA ROWEROWA Z BA
- WYKONANA DROGA Z BA

LEGENDA:

- proj. linia rozgraniczająca
- proj. granica czasowego zajęcia terenu
- oś proj. drogi
- proj. krawężnik
- proj. krawędź jezdni
- proj. pobocze
- proj. chodnik lub ścieżka rowerowa
- 5.00 proj. zjazd do posesji
- proj. obrzeże betonowe wtopione w nawierzchnię
- proj. skarpy
- proj. studnia rewizyjna Ø 160
- proj. przepust Ø 30 z prefabrykowaną ścianką czołową lub wrzutką betonową
- proj. przepust Ø 60
- projektowane odwodnienie liniowe z przykanalikiem Ø0,20
- projektowane odwodnienie liniowe
- projektowana kostka brukowa
- 6.00 proj. skarpa
- proj. ścieżka na ekranie
- 6.00 3.00 1:50 proj. zabezpieczenie do lokalizacji tablic
- proj. tablica
- otwory geologiczny - H ≥ 2,0m
- proj. słup aluminiowy h=8,0m, wysięg. jednoramienny 1m+1,5 m z oprawą LED o mocy min. 45 W , zał. nr 2a
- proj. słup aluminiowy h=8,0m, wysięg. dwuramienny-V 1m+1,5 m z oprawą LED o mocy min. 45 W , zał. nr 2b
- proj. słup aluminiowy h=8,0m, wysięg. dwuramienny-T 1m+1,5 m z oprawą LED o mocy min. 45 W , zał. nr 2c
- proj. słup aluminiowy h=8,0m, wysięg. trzyramienny-Y 1m+1,5 m z oprawą LED o mocy min. 45 W , zał. nr 2d
- NN proj. linia kablowa nn-YAKXSy 4x25 mm2
- 33/39/ obrazek - 33-długość trasy/39-dł.ciągu kabla w m
- ŚN proj. linia kablowa ŚN
- D0 proj. rura ochronna karbowana HDPE-75 : l=1,5 m
- D5 proj. rura ochronna karbowana HDPE-75 : l=5 m
- S16 proj. rura ochronna wielościenna typ mechaniczny HDPE-110 : l=10 m
- eN dem. linia kablowa en
- LA dem. linia kablowa telekomunikacyjna XTKMX 20x4x0,5
- przykładowa linia kablowa telekomunikacyjna XzTKMXzLpa 20x4x0,5
- przykładowa linia kablowa teletechniczna XzTKMXzLpa 20x4x0,5 wraz z rurą osłonową

Projektował:	mgr inż.J.Morawski	MJ-2019/1 specjalność: inżynieryjna w zakresie dróg i mostów	„Budowa drogi do Osiedla Chrusty wraz z budową ronda gm. Zagnańsk"
Opracował:	mgr inż.D.Morawski		
Skala: 1:500	Rysunek: PROJEKT ZAGOSPODAROWANIA TERENU ZE ZMIANAMI NIEISTOTNYMI		

Stadium:	Projekt Zmian
Branża:	Drogi
Data:	09.2022
Nr rys.:	1/z-C