

# MAPA DO CELÓW PROJEKTOWYCH

skala 1 : 500

Jednostka rejestrowa : 180411\_2 Wiązownica

obręb : 180411\_2.0002 Manasterz

działka nr: 30

układ współrzędnych : 2000/24 - PL-EVRF2007

Mapę sporządzono na podstawie ark. 8.127.09.21.1.1  
 Granice działek zgodne z operatem ewidencji gruntów.  
 W zakresie opracowania mapy nie badano obciążeń  
 służebnościami gruntowymi.  
 Nie wyklucza się istnienia w terenie innych nie wykazanych  
 na niniejszej mapie linii uzbrojenia podziemnego, których  
 nie zgłoszono do geodezyjnej inwentaryzacji powykonawczej  
 Mapa aktualna na dzień 05.09.2024 r.

ID zgłoszenia: 6640.2309.2024

Jarosław, dnia 06.09.2024 r.

## MR GEODEZJA

usługi geodezyjne

Ryszard Marszał

37-500 Jarosław, Suchochów 95

NIP 792-128-44-15, Regon 651170175

tel. 667-944-766

GEODETA UPRAWNIENIY

Nr uprawnień (1,2)

Janusz Hnidy

Oświadczam, że niniejszy dokument został opracowany w wyniku prac geodezyjnych i kartograficznych, których rezultaty zawiera operat techniczny pozytywnie zweryfikowany. Jednocześnie informuję, że jestem świadomy odpowiedzialności karnej za złożenie fałszywego oświadczenia.	
Identyfikator zgłoszenia prac geodezyjnych	440 2309 2024
Organ służby geodezyjnej, który otrzymał zgłoszenie	P.O.D.G. i K. JAROSŁAW
Wykonawca prac geodezyjnych	MR GEODEZJA usługi geodezyjne Ryszard Marszał
Nr oraz data sporządzenia dokumentu zawierający wynik pozytywnej weryfikacji	440. 2309 2024 21890 z dnia 06.09.2024
Imię i nazwisko oraz numer uprawnień zawodowych kierownika prac	GEODETA UPRAWNIENIY Nr uprawnień (1,2) Janusz Hnidy

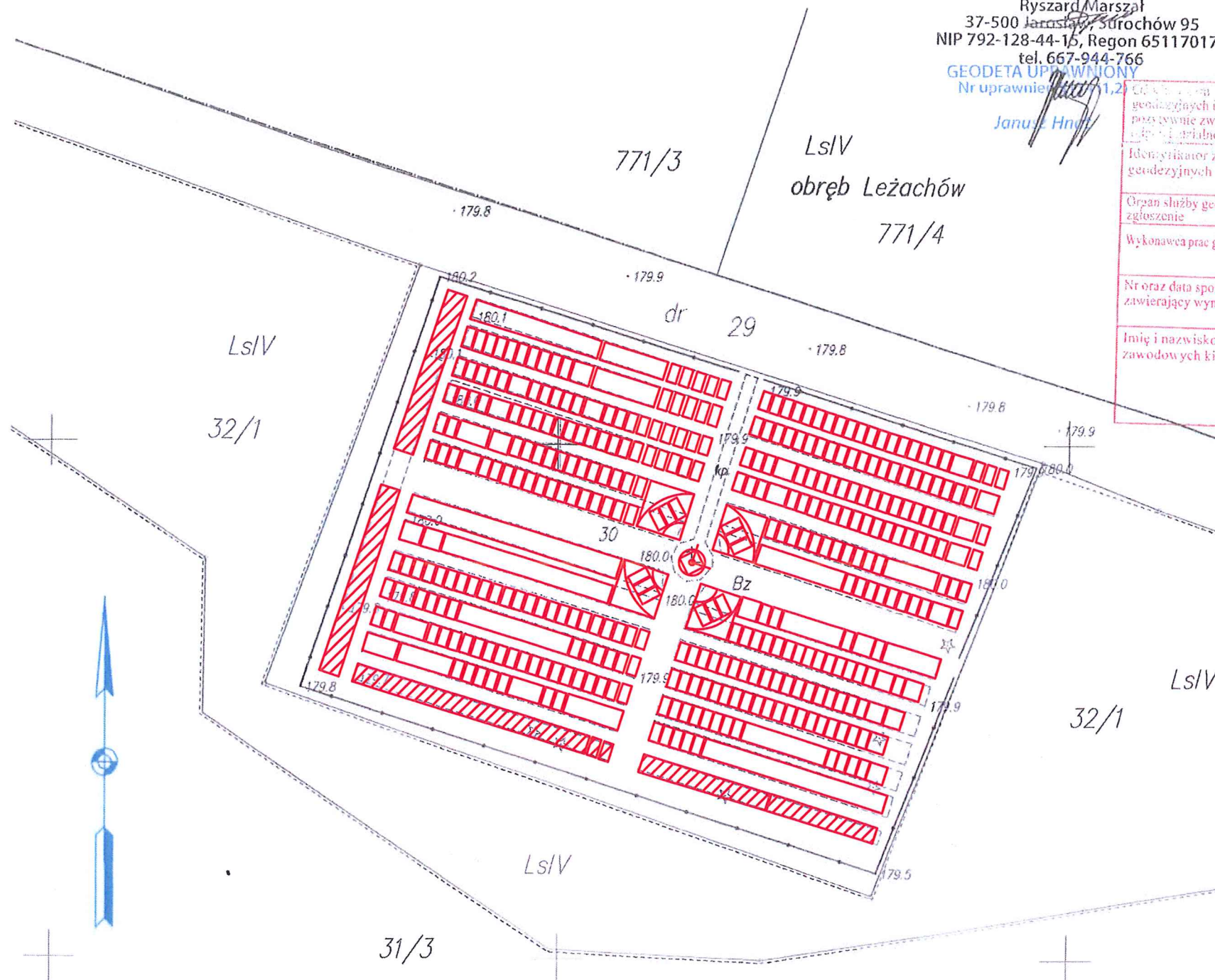

### Opisy i oznaczenia:

- wał ziemny pozostałość

- mogiła indywidualna

- mogiła zbiorowa

Obiekt: Remont cmentarza z okresu I wojny światowej w Manasterzu (dz. nr ewid. 30) gm. Wiązownica	Inwestor: Gmina Wiązownica 37-522 Wiązownica ul. Warszawska 15	
Treść rys.: Projekt zagospodarowania terenu działka nr ewid. 30 obręb 0002 Manasterz jedn. ewid. 180411_2 Wiązownica	Skala 1:500	Nr rys. 1
Projektant: mgr inż. Wojciech Nabagło PDK/0318/PWOK/18	Data sporządzenia: 09.2024 r.	Podpis:
Sprawdzający: mgr inż. Roman Inglot BA/VIII-8386/59/90	Data sprawdzenia: 09.2024 r.	Podpis: