

- Uwagi:
1. Niniejsze rysunki nie stanowią dokumentacji warsztatowej.
 2. Niniejszy rysunek należy rozpatrywać łącznie z pozostałą częścią dokumentacji oraz projektami branżowymi.

Przekrój A-A

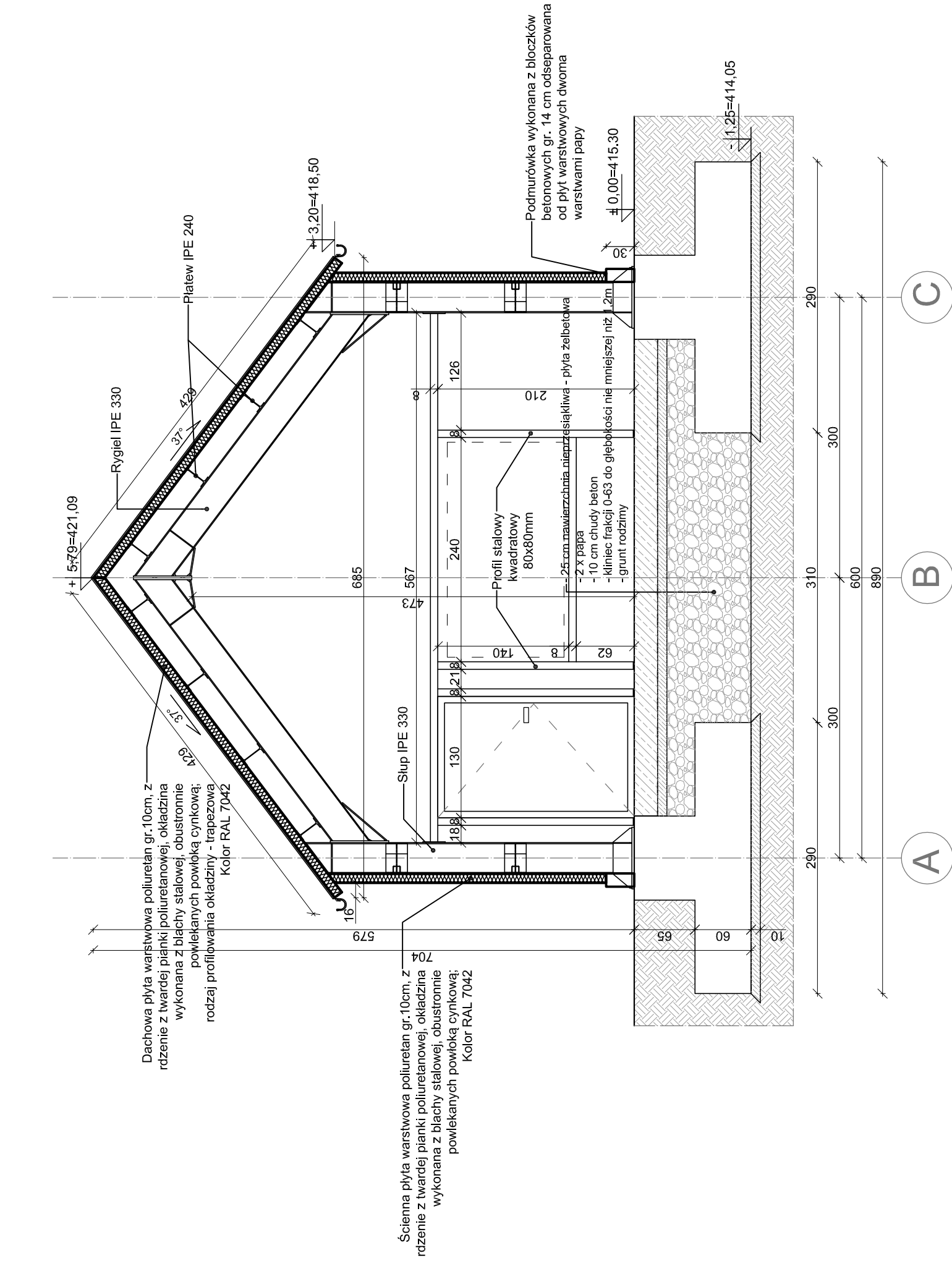

Przekrój B-B

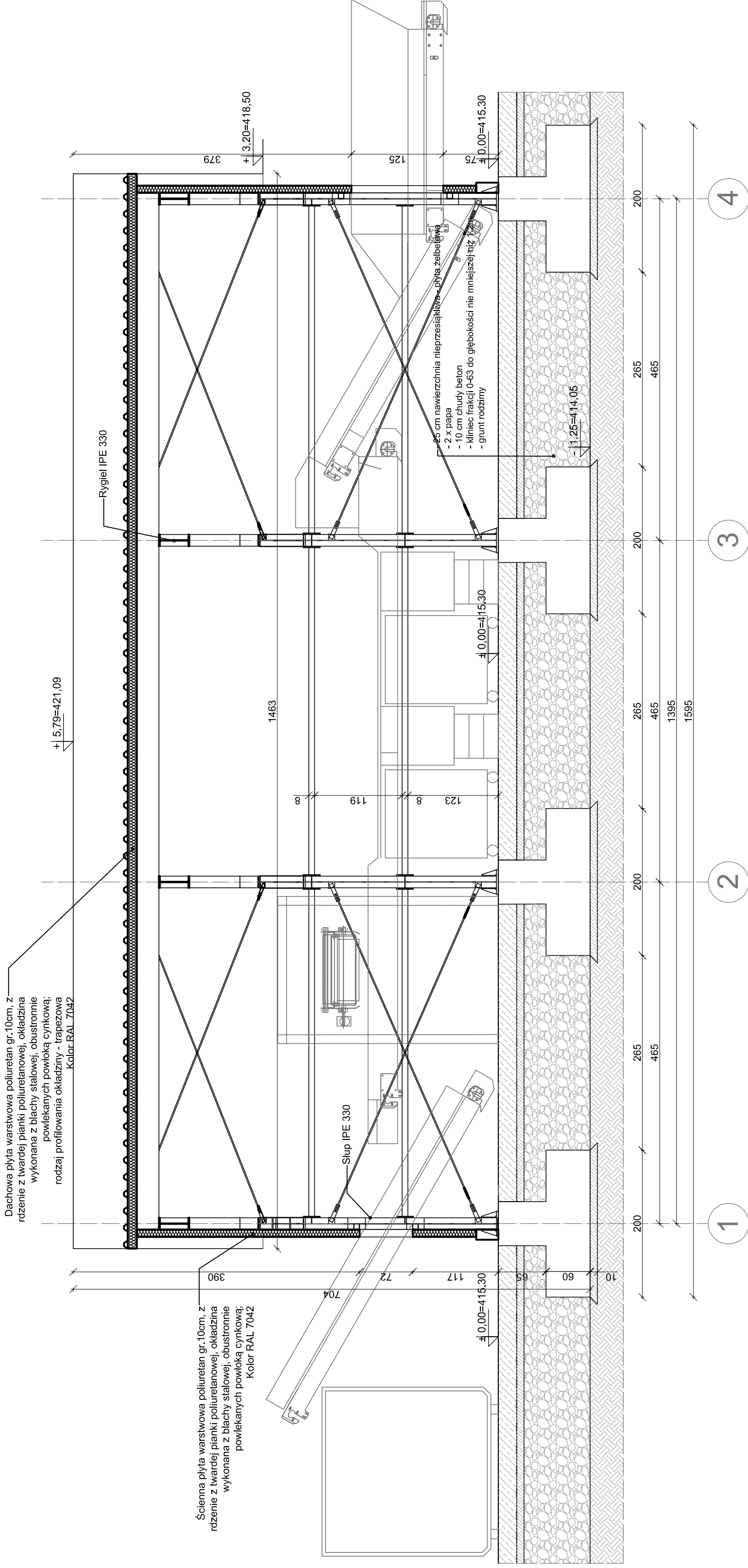

PROJEKTOWANIE ARCHYTEKTONICZNE WYCENA NIERUCHOMOŚCI ANNA I BARTOSZ MICHAŁYSKI S. C. UL. CZARNIECKIEGO 22A 44-100 GLIWICE tel. 32 331 80 43 www.abm.gliwice.pl facebook.com/abm.gliwice	
Tytuł opracowania: "Budowa Punktu Selektywnego Zbierania Odpadów Komunalnych PSZOK w Krościenku nad Dunajcem na działce ewidencyjnej nr 10484/75"	
Nazwa obiektu: Punkt selektywnej zbiórki odpadów komunalnych Adres obiektu: Działka ewidencyjna nr 10484/75 Zamawiający: Gmina Krościenko nad Dunajcem Rynek 35 34-450, Krościenko nad Dunajcem Stadium: Faza:	
PROJEKT BUDOWLANY ARCHITEKTURA	
Rysunek: PROJEKT ARCHYTEKTONICZNO-BUDOWLANY Sortownia - przekrój A-A oraz B-B	
Nr tomu: II.A	Skala: 1:50
Wersja: W.1	Data: 03/2020
Nr rysunku: A-19	
Wydatki sporzucił z koleżnym numerem wersji powołując unormowania wszystkich wczesniejszych rysunków	
Imię i nazwisko:	Nr uprawnień:
Projektant: Bartosz Michalski	Prowadzący:
Wzrost: 1970-03-08	mgr inż. arch. Angelika Sęk
Wzrost: 1970-03-08	mgr inż. arch. Grzegorz Szczepański
Wzrost: 1970-03-08	mgr inż. arch. Karolina Pobidel
Wzrost: 1970-03-08	mgr inż. arch. Wojciech Śniezek

