Arkusz 1/4

woj. pomorskie
pow. wejherowski
gmina: m. Rumia
obręb: 04; 05; 06
działka: 45/1; 35; 36/5 i inne

GeoMapa
Usługi geodezyjne Tomasz Korcz
ul. Świętokrzyska 134/36, 80-180 Gdańsk
tel. 58 304 51 32, 606 664 777
NIP 583-102-68-32 Regon 192660983

stan (S+U+W) aktualny na dzień 01.08.2017 r.
układ odniesienia "2000"
poziom odniesienia "Kronsztadt"

Sporządził :

GEODETA
Tomasz Korcz
upr. geod. nr 18318
tel. 606 664 777
biuro@geomapa.com.pl

GD.6640.3788.2017
Wejherowo 03.08.2017 r.

Pomiar szczegółów metodą bezpośrednią
bez prawnego ustalenia granic działek.

Wszelkie trwałe obiekty budowlane
podlegają wytyczeniu przez jednostkę
wykonawstwa geodezyjnego.

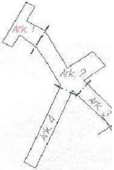
Ark. 1
Ark. 2
Ark. 3
Ark. 4

UWAGA !

Nie badano obciążeń nieruchomości
Nie wyklucza sie istnienia innych
nie wykazanych na niniejszej mapie
urządzeń podziemnych, które nie były
zgłoszone do inwentaryzacji.

w zakresie opracowania znajdują się
następujące projektowane sieci i przyłącza:

ks200-245/2017
wl10-245/2017; w225-245/2017; w250-245/2017
enn-105/2017
g32-683/2017

———·———·——— zakres opracowania

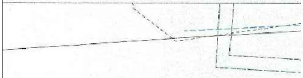

Poświadcza się zgodność niniejszej kopii
z treścią materiału państwowego zasobu
geodezyjnego i kartograficznego
Starosta Wejherowski
GD.6642.3882.2017
Id. ewidencyjny SW.257-6743/17
2017 -08- 04
(data wpisania do zasobu)
Kierownik PODGiK
2017 -09- 25
(podpis)

MAPA SYTUACYJNO WYSOKOŚCIOWA
z uzbrojeniem podziemnym
SKALA 1:500
MAPA DO CELÓW PROJEKTOWYCH

Arkusz 2/4

woj. pomorskie
pow. wejherowski
gmina: m. Rumia
obręb: 04; 05; 06
działka: 45/1; 35; 36/5 i inne

GeoMapa
Usługi geodezyjne Tomasz Korcz
ul. Świętokrzyska 134/36, 80-180 Gdańsk
tel. 58 304 51 32, 606 664 777
NIP 583-102-68-32 Regon 192660983

stan (S+U+W) aktualny na dzień 01.08.2017 r.
układ odniesienia "2000"
poziom odniesienia "Kronsztadt"

Sporządził :

GEODETA
Tomasz Korcz
upr. geod. nr 18318
tel. 606 664 777
biuro@geomapa.com.pl

GD.6640.3788.2017
Wejherowo 03.08.2017 r.

Pomiar szczegółów metodą bezpośrednią
bez prawnego ustalenia granic działek.

Wszelkie trwałe obiekty budowlane
podlegają wytyczeniu przez jednostkę
wykonawstwa geodezyjnego.

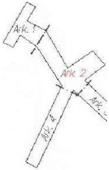
Ark. 1
Ark. 2
Ark. 3
Ark. 4

UWAGA !

Nie badano obciążeń nieruchomości
Nie wyklucza sie istnienia innych
nie wykazanych na niniejszej mapie
urządzeń podziemnych, które nie były
zgłoszone do inwentaryzacji.

w zakresie opracowania znajdują się
następujące projektowane sieci i przyłącza:

ks200-245/2017
wl10-245/2017; w225-245/2017; w250-245/2017
enn-105/2017
g32-683/2017

———·———·——— zakres opracowania

Poświadcza się zgodność niniejszej kopii
z treścią materiału państwowego zasobu
geodezyjnego i kartograficznego
Starosta Wejherowski
GD.6642.3882.2017
Id. ewidencyjny SW.257-6743/17
Z up. Starosty
2017 -08- 04
(data wpisania do zasobu)
2017 -09- 25
(podpis)
Joanna

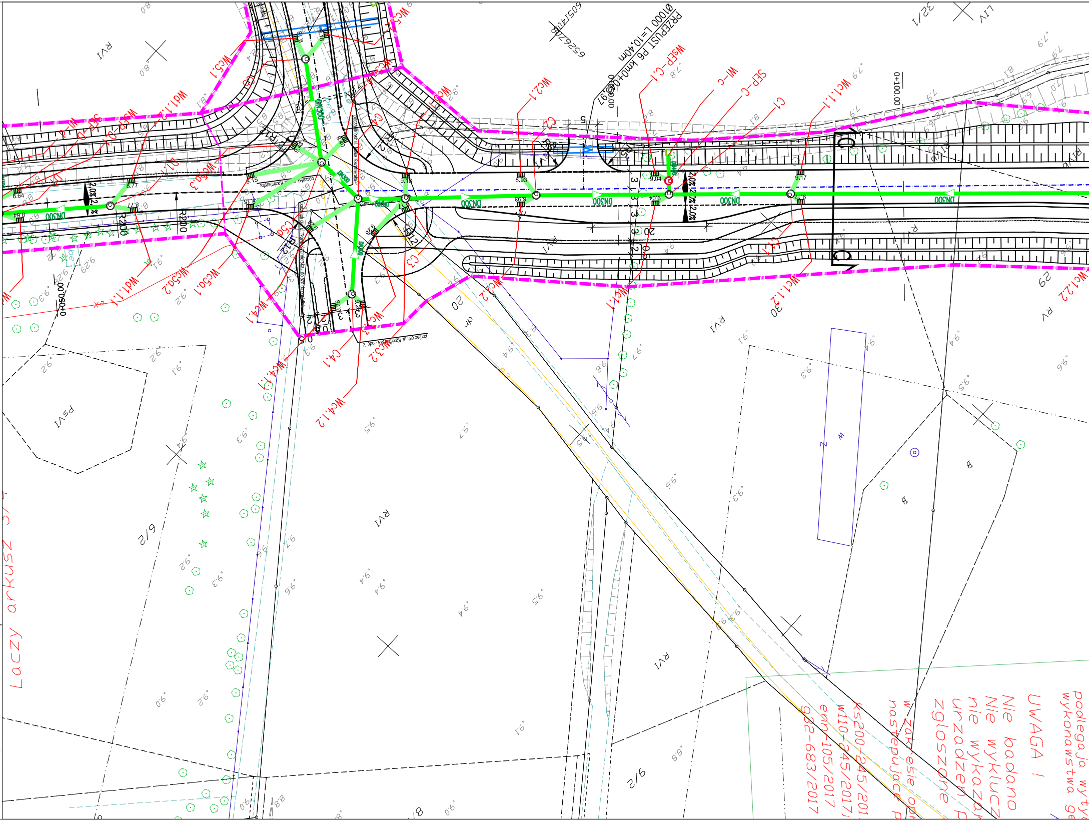

PRZEPUST P6 km0+040.97
Ø1000 L=10,40m
0+100.00
0+050.00
DN300
2,0%
R200
Wc1.1.1
Wc1.1.2
Wc1.2
Wc2.1
Wc2.2
Wc3.1
Wc3.2
Wc4.1
Wc4.1.1
Wc4.1.2
Wc5
Wc5a.1
Wc5a.2
Wc5a.3
Wd1.1.1
WsEP-C.1
SEP-C
WI-C
C1
C2
C3
C4.1
C5
C
RVI
PsVI
9/2
6/2
32/1
29
30
20
Laczy z arkusz
UWAGA !
Nie badano
Nie wyklucz
nie wykazar
urzadzen p
zgloszone
w zakresie opr
nastepujace p
ks200-245/201
w110-245/2017,
enn-105/2017
932-683/2017
podlegaja wyty
wykonawstwa ge

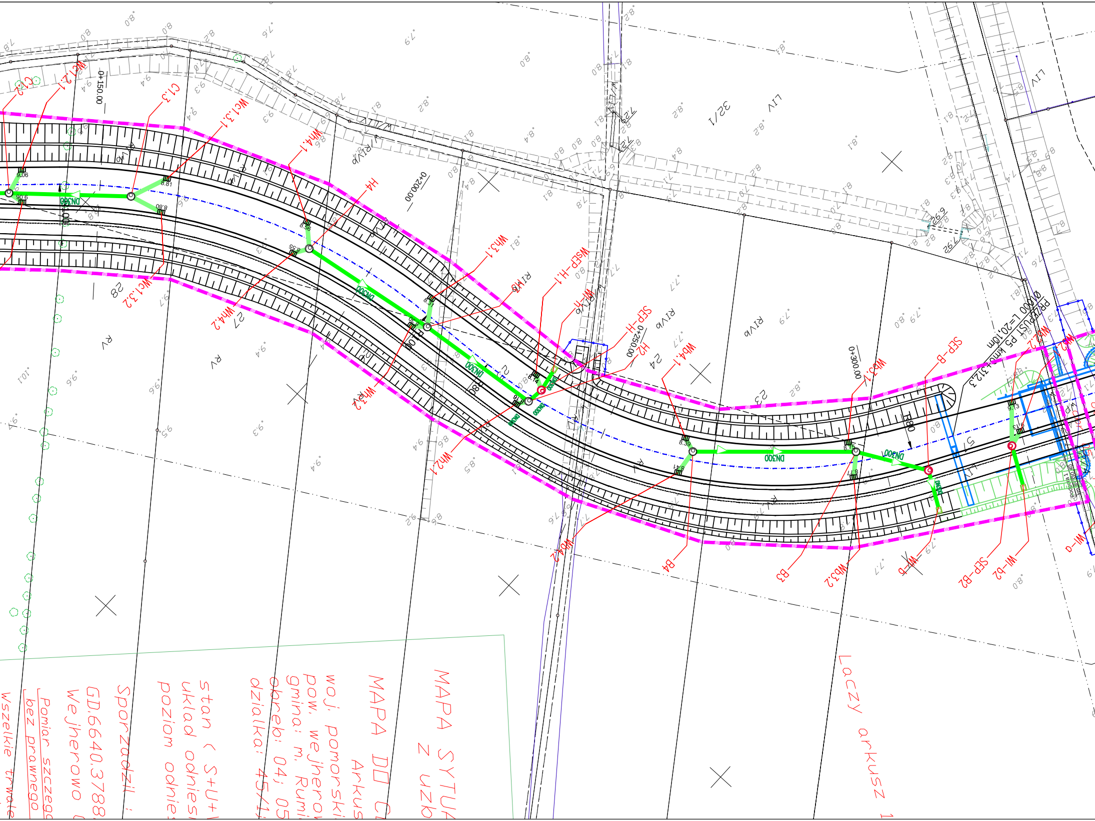
MAPA SYTUA
z uzb
MAPA DD C
Arkus
woj. pomorski
pow. wejherow
gmina: m. Rumi
obręb: 04; 05
działka: 45/1
stan (S+U+
układ odnies
poziom odnie
Sporządził :
GD.6640.3788
Wejherowo
Pomiar szczegó
bez prawnego
Wszelkie trwałe
Łączy arkusz 1
0+150,00
0+200,00
0+250,00
0+300,00
DN300
Wc1.2.1
C1.2
C1.3
Wc1.3.1
Wc1.3.2
Wh4.1
Wh4.2
H4
Wh3.1
Wh3.2
Wh2.1
WsEP-H.1
W-H
SEP-H
H2
Wb4.1
Wb4.2
B4
Wb3.1
Wb3.2
B3
W-B
SEP-B
SEP-B2
W-b2
Wb2.1
Wb2.2
PRZEPUST P5 km0+312,3
Ø1000 L=20,10m
32/1
28
27
24
23
R80
RIVb
LIV
RV

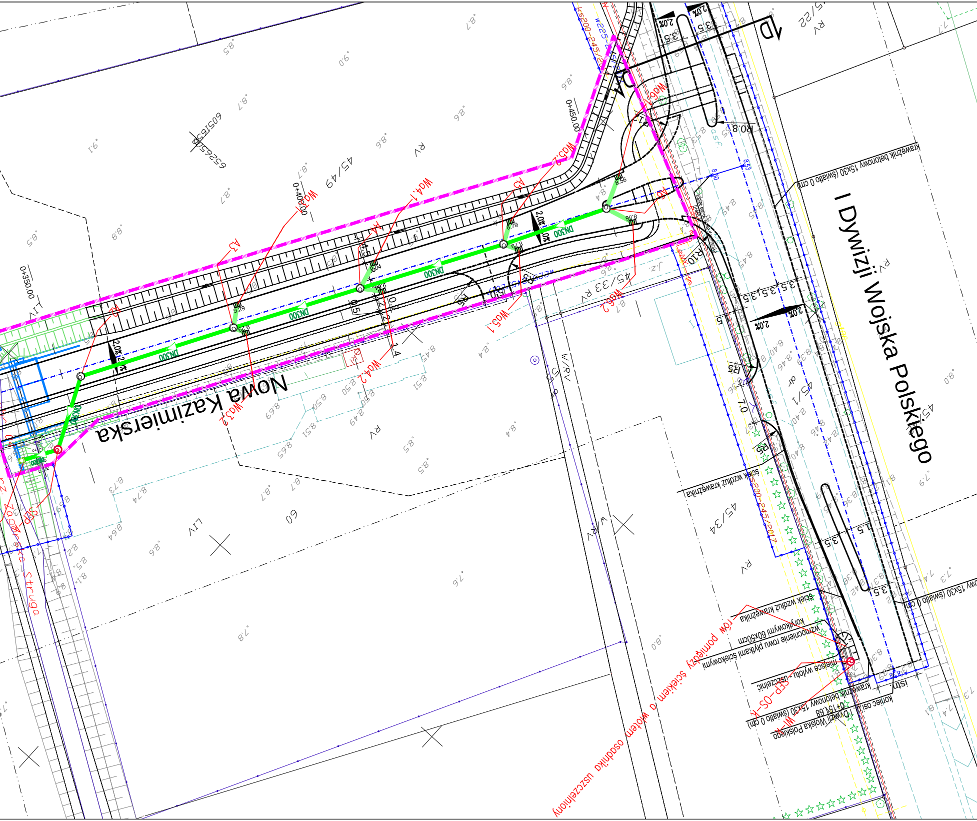
Nowa Kazimierska
I Dywizji Wojska Polskiego
DN300
DN300
DN300
DN300
Wa1
Wa3.1
Wa3.2
Wa4.1
Wa4.2
Wa5.1
Wa5.2
Wa6.1
Wa6.2
A3
A4
A5
0+350.00
0+400.00
0+450.00
45/49
45/33
45/34
45/1
45/22
60
RV
LIV
W/RV
2.0%
R5
R10
3.5
1.5
7.0
KS200-245/2017
W225
Zagórska Struga
krawężnik betonowy 15x30 (światło 0 cm)
ściek wzdłuż krawężnika
wzmocnienie rowu płytkami ściekowymi korytkowymi 60x50cm
miejsce wylotu - uszczelnić
SEP-OS-K
WI-K
koniec osi ul. I Dywizji Wojska Polskiego 0+151.68
istn.
rów pomiędzy ściekiem a wałem osadnika uszczelniony

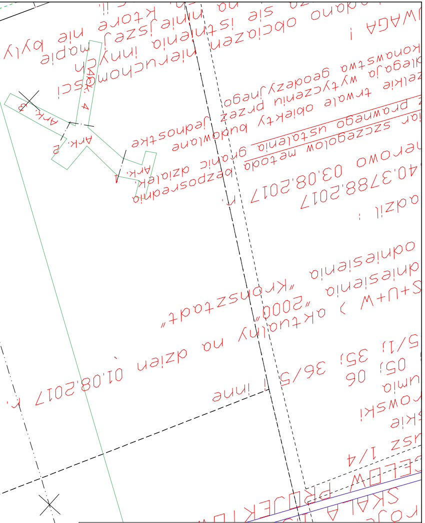
Ark. 4
Ark. 3
Ark. 2
Ark. 1

LEGENDA

▷	PROJ. KANALIZACJA DESZCZOWA
◎	PROJ. STUDZIENKA KANALIZACYJNA
◎	PROJ. STUDZIENKA Z MATĄ SORBENTOWĄ
▢	PROJ. WYLOT ŻELBETOWY

Rozwiązania zawarte w niniejszym opracowaniu podlegają ochronie prawa autorskiego i mogą być powielane oraz udostępniane osobom trzecim jedynie przez Zamawiającego w zakresie określonym w umowie o przeniesienie praw autorskich lub na podstawie pisemnego zezwolenia w/w Biura z zastrzeżeniem wszelkich skutków prawnych

BPBK s.a.
Biuro Projektów
Budownictwa
Komunalnego
spółka akcyjna
w Gdańsku
80-237 Gdańsk, ul. Jana Uphagena 27
tel. 058 341-40-11; fax 058 341-89-46

BUDOWA UKŁADU DROGOWEGO NA TERENACH INWESTYCYJNYCH W PÓŁNOCNEJ CZĘŚCI MIASTA RUMI

Plan usytuowania kanalizacji deszczowej

Stadium opracowania: PB
Data: 01.2018
Skala: 1:500
Nr zlec: 0394
Nr arch:
Rys nr 1.1

Projektanci:	mgr inż. Wojciech Piotrowski	specj. instalacyjna – sanitarna upr. nr 3939/Gd/89	
	mgr inż. Michał Siebert	specj. instalacyjna – sanitarna upr. nr POM/0050/PWBS/16	
Opracowanie:	mgr inż. Artur Romiński	specj. upr. nr	
		specj. upr. nr	
Sprawdzający:	mgr inż. Alicja Stępień	specj. sanitarna upr. nr 1990/Gd/85	