

MAPA DO CELÓW PROJEKTOWYCH

SKALA 1:500
 OBREB: 0022 ZADUSZNIKI
 DZIAŁKA 333, 332, 328/1, 328/2
 GMINA 040809 2 WIELGIE
 POWIAT: LIPNÓWSKI
 PODGIK.6640.2.2119.2021
 DATA 19.10.2021
 UKŁAD WSPÓŁRZĘDNYCH 2000
 UKŁAD WYSOKOŚCI: PL-EVRF 2007NH
 GEODEZYJNY UKŁAD ODNIESIENIA: PL-ETRF 2000
 WYKONAWCA: MARCIN WYROSTEK
 KIEROWNIK PRAC GEODEZYJNYCH: JANUSZ WYROSTEK NR UPRAWNIENIAWZAWODOWYCH 15190 1,2

Nie wyklucza się istnienia w terenie podziemnych sieci uzbrojenia terenu nie ujawnionych na mapie.
 Mapę sporządzono bez ustaleń obciążeń służebności gruntowych.

"GEO-MARWYR"

Marcin Wyrostek
 87-800 Włocławek, ul. Wesola 12/33
 NIP 8882327226 REGON 341478677
 tel. 665-141-164

JANUSZ WYROSTEK

Wyrostek
 geodeta
 zaświadczenie kwalifikacyjne nr 15190
 wydane przez MGPIB w Warszawie

Identyfikator zgłoszenia prac geodezyjnych	STABOSTALI PIMOLSKI
Organ służby geodezyjnej, który otrzymał zgłoszenie	PODPIK.6640.2.2119.2021
Wykonawca prac geodezyjnych	"GEO-MARWYR" Marcin Wyrostek 87-800 Włocławek, ul. Wesola 12/33 NIP 8882327226 REGON 341478677 Protokół weryfikacji nr 15190 z dnia: 26.10.2021
Nr oraz data sporządzenia dokumentu zawierającego wynik pozytywnej weryfikacji	z dnia: 26.10.2021
Imię i nazwisko oraz nr uprawnień zawodowych kierownika prac	JANUSZ WYROSTEK Wyrostek geodeta zaświadczenie kwalifikacyjne nr 15190 wydane przez MGPIB w Warszawie

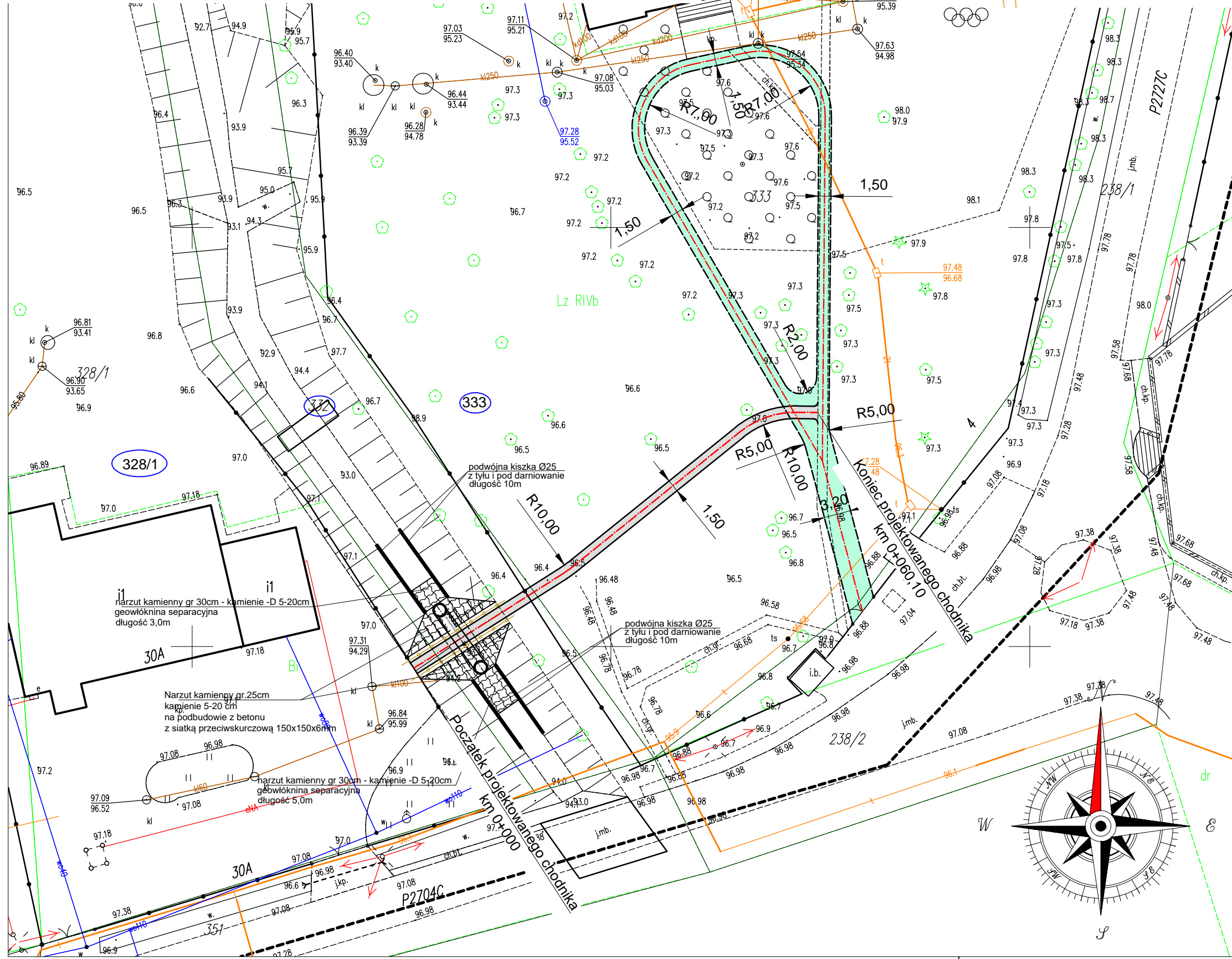

LEGENDA:

- Oś ciągów pieszych
- Balustrada
- Etap I inwestycji
- obrzeże trawnikowe
- nawierzchnia mineralna ciągu
- Etap II inwestycji
- obrzeże trawnikowe
- nawierzchnia mineralna ciągu

Etapy przyjęto zgodnie z Decyzją Wojewódzkiego Konserwatora Zabytków w Toruniu

Nazwa inwestycji:	Budowa przejścia ze szkoły podstawowej do sali gimnastycznej w miejscowości Zaduszniaki		
Lokalizacja:	Województwo kujawsko - pomorskie, powiat lipnowski, gmina Wielgie, miejscowość Zaduszniaki		
Inwestor:		Gmina Wielgie	
Stadium dokumentacji:	Projekt Techniczny		
Nazwa arkusza:	Plan Sytuacyjny		
Biuro projektowe:	Usługi Drogowe sp. z o.o. ul. Wiejska 89, 87-800 Włocławek tel. 785 46 12 73 e-mail: uslugi.drogowe@gmail.com		
Projektant:	mgr inż. Sergiusz M. Makowski uprawnienia budowlane nr KUP/0134/PWOD/12 do projektowania i kierowania robotami budowlanymi bez ograniczeń w specjalności drogowej	Podpis:	
Projektant sprawdzający:	inż. Mariusz Jabłoński uprawnienia budowlane nr UA-V-7342-5/22/98 Wk do projektowania bez ograniczeń w specjalności konstrukcyjno-budowlanej	Podpis:	
Branża:	DROGOWA	Skala:	1:500
Data:	1.08.2023 r.	Nr arkusza:	2