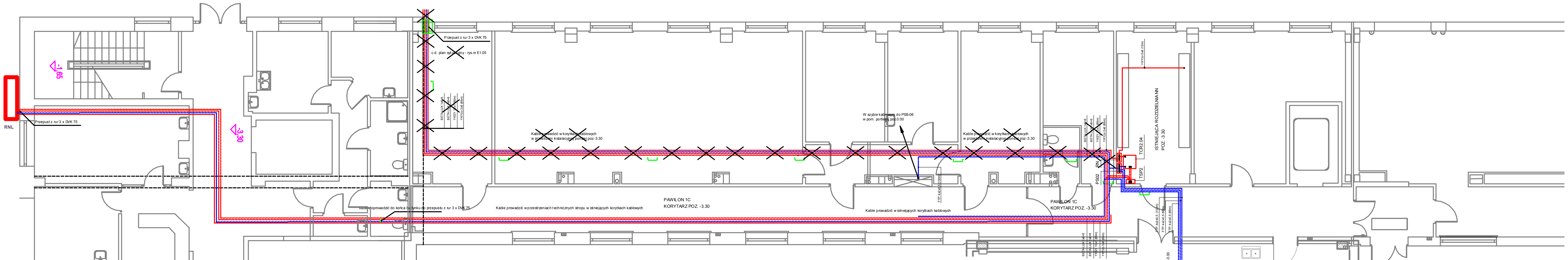

UWAGI:

1. Kable BETA LUX prowadzić w oddzielnym korytku kablowym KBJ 50
2. Kable 1KV prowadzić w istniejących i projektowanym korytku kablowym KBJ 50 w odległości 15cm od korytka z kablami BETA LUX
3. Kabel w szybie kablowym prowadzić w rurce RKGS 25

DOKUMENTACJA POWYKONAWCZA

GOLLAND Sp. z o.o. 41-500 Chorzów ul.Styczyńskiego 83					
Zmiany	Opis zmian	Podpis	Nazwa Obiektu:	Przygodne miejsce dla lądowania śmigłowców sanitarnych na terenie WSS we Wrocławiu	Nr rys. E.1.02
A	Zmiana trasy kabli				
B					
Projektant	Kazimierz Wieczorek nr upr.460/94	Data wydania 10.2011	Nazwa rysunku:	Instalacje elektryczne PAWILON 1C – RZUT POZ.-3.30	Skala 1:50
Opracował					Nr ark. 1 / Ilość ark. 1
Sprawdził	inż. Jacek Stacha nr upr.73/92				Faza DP / Zmiana