

MAPA DO CELÓW PROJEKTOWYCH

Oznaczenie kancelaryjne zgłoszonej pracy		GN.6640.911.2022
obiekt (ulica, dz. nr)		Poddebice, ul. Polna
Jednostka ewidencyjna	identyfikator	101103_4
	nazwa	Poddebice miasto
Obręb ewidencyjny	identyfikator	101103_4.0007
	nazwa	0007
Skala mapy		1 : 500
Nazwa układu współrzędnych	prostokątnych płaskich	2000/6 południk 18
	wysokości	Kronstadt 60
Oznaczenie i symbol konturu użytku gruntowego, który nie jest ujawniony w bazie danych ewidencji gruntów.		brak
Data aktualizacji mapy		18.08.2022
Godło mapy		6.166.29.22.1
Wykonanie niniejszej mapy nie było poprzedzone ustaleniami dotyczącymi ewentualnych służebności gruntowych obciążających grunty położone w granicach projektowanej inwestycji budowlanej.		
Przebieg działek, oraz konturów klasyfikacyjnych wprowadzono na podstawie danych ewidencji gruntów i budynków.		
UWAGA: Nie wyklucza się istnienia w terenie innych przewodów, o których brak informacji wynika z zaszczości historycznych lub z niedopełnienia przepisów zgłoszenia do inwentaryzacji. Za istnienie w/w przewodów wykonawca mapy nie ponosi odpowiedzialności. (art. 43 Ustawy Prawo Budowlane z dnia 07.07.1994, Dz. U. z 2013 r. poz. 1409)		
Pracownia Usług Geodezyjnych i Kartograficznych "GEOS" Praga 87, 99-200 Poddebice REGON 730284133, NIP: 8281008605 wykonawca mapy		Szkic lokalizacji  SZKIC ORIENTACYJNY 1:25000
mgr inż. Piotr Bramowski Upr. nr 22961, tel: 791 610 620 geodeta uprawniony		

Poświadczam, że niniejszy dokument został opracowany w wyniku prac geodezyjnych i kartograficznych, których rezultaty zawiera operat techniczny pozytywnie zweryfikowany. Jednocześnie informuję, że jestem świadomy odpowiedzialności karnej za złożenie fałszywego oświadczenia	
Identyfikator zgłoszenia prac geodezyjnych	GN.6640.911.2022
Organ służby geodezyjnej, który otrzymał zgłoszenie	Starosta Poddebicki
Wykonawca prac geodezyjnych	Pracownia Usług Geodezyjnych i Kartograficznych "GEOS"
Nr oraz data sporządzenie dokumentu zawierającego wynik pozytywnej weryfikacji	Protokół weryfikacji nr: P.1011.911.2022_1 z dnia 09.09.2020 r
Imię i nazwisko oraz nr uprawnień zawodowych kierownika prac	mgr inż. Piotr Bramowski Nr uprawnień 22961

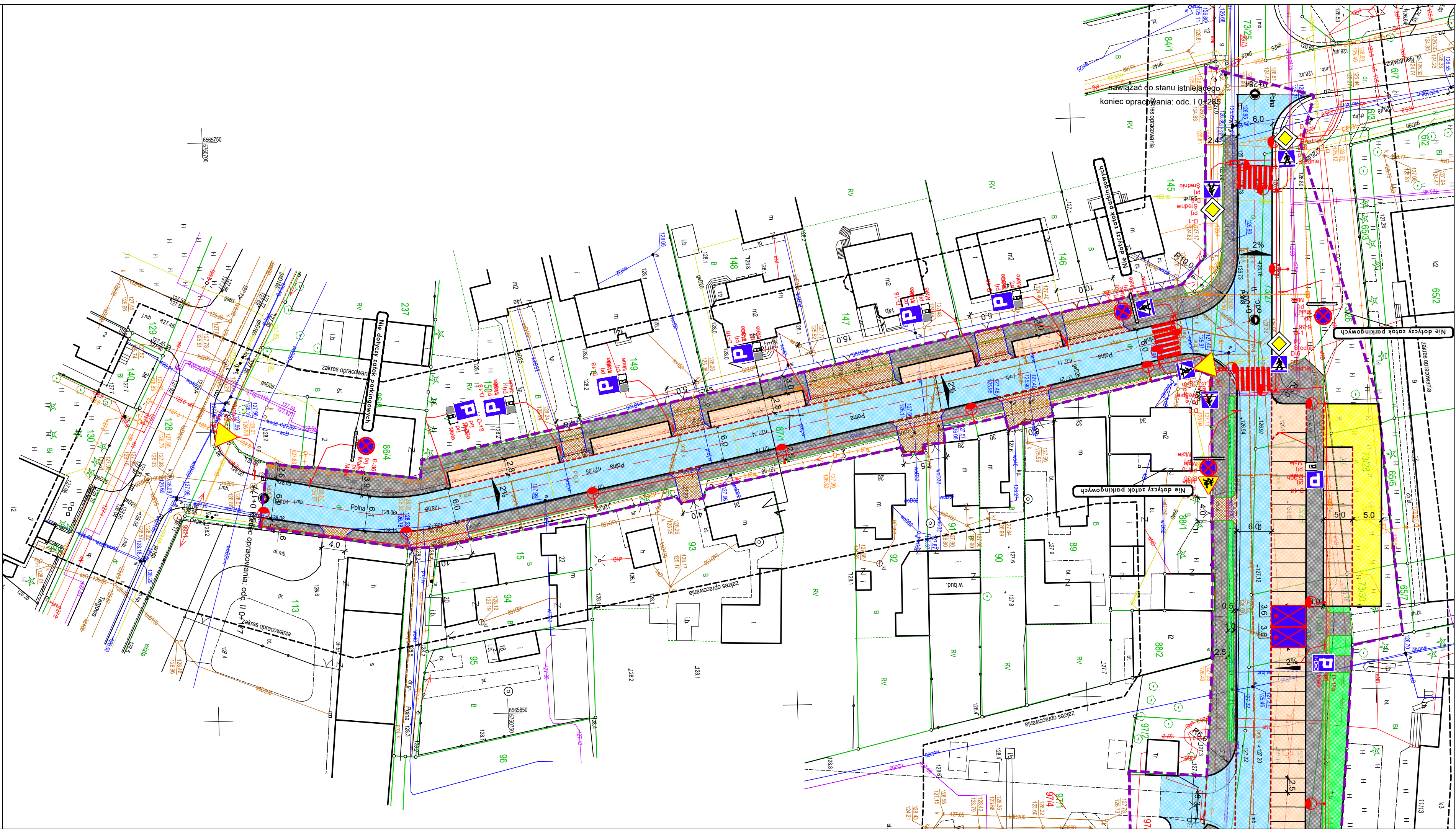

LEGENDA:

- linia rozgraniczająca teren inwestycji
- proj. nawierzchnia bitumiczna KR2
- proj. chodnik/opaska jezdni
- nawierzchnia z kostki betonowej gr. 8 cm (szara)
- proj. ścieżka rowerowa
- nawierzchnia z kostki betonowej gr. 8 cm (czerwona)
- proj. zjazdy
- nawierzchnia z kostki betonowej gr. 8 cm (gratowe)
- proj. parkingi
- nawierzchnia z kostki betonowej gr. 8 cm (gratit)
- proj. droga manewrowa
- nawierzchnia z płyty ażurowej gr. 10 cm typ meba
- proj. tereny zielone
- proj. zmiana konstrukcji/nawierzchni (bez opornika)
- proj. krawężnik betonowy 15x30 cm
- wyniesiony
- proj. krawężnik betonowy 15x30 cm
- zanizony
- proj. opornik betonowy 12x25 cm
- proj. obrzeże betonowe 8x30 cm
- proj. kanalizacja deszczowa
- proj. wpust deszczowy
- proj. odwodnienie liniowe
- proj. dwudzielne rury osłonowe fi 110
- proj. oświetlenie uliczne

Jednostka projektowa:

Przedsiębiorstwo Inżynieryjne

Projekt 2

Magdalena Skrzak

ul. Wrzosowa 43, 99-200 Poddebice

tel. 695-197-899 e-mail: skrzaku@interia.pl

Inwestor:

GMINA PODDEBICE

ul. Łódzka 17/21, 99-200 Poddebice

tel: 43 678 25 80, fax: 43 678 39 95

Stadium:

Projekt budowlany

Branża:

Wielobranżowy

Nazwa:

Przebudowa i rozbudowa ulicy Polnej w Poddebicach

Tom:

1.1 Projekt zagospodarowania terenu

Projektant:

inż. Rafał Skrzak

DATA ORGANIZACJA RUCHU

Data: styczeń 2023

Nr rysunku: 2.1

Skala: 1:500

Nr strony: