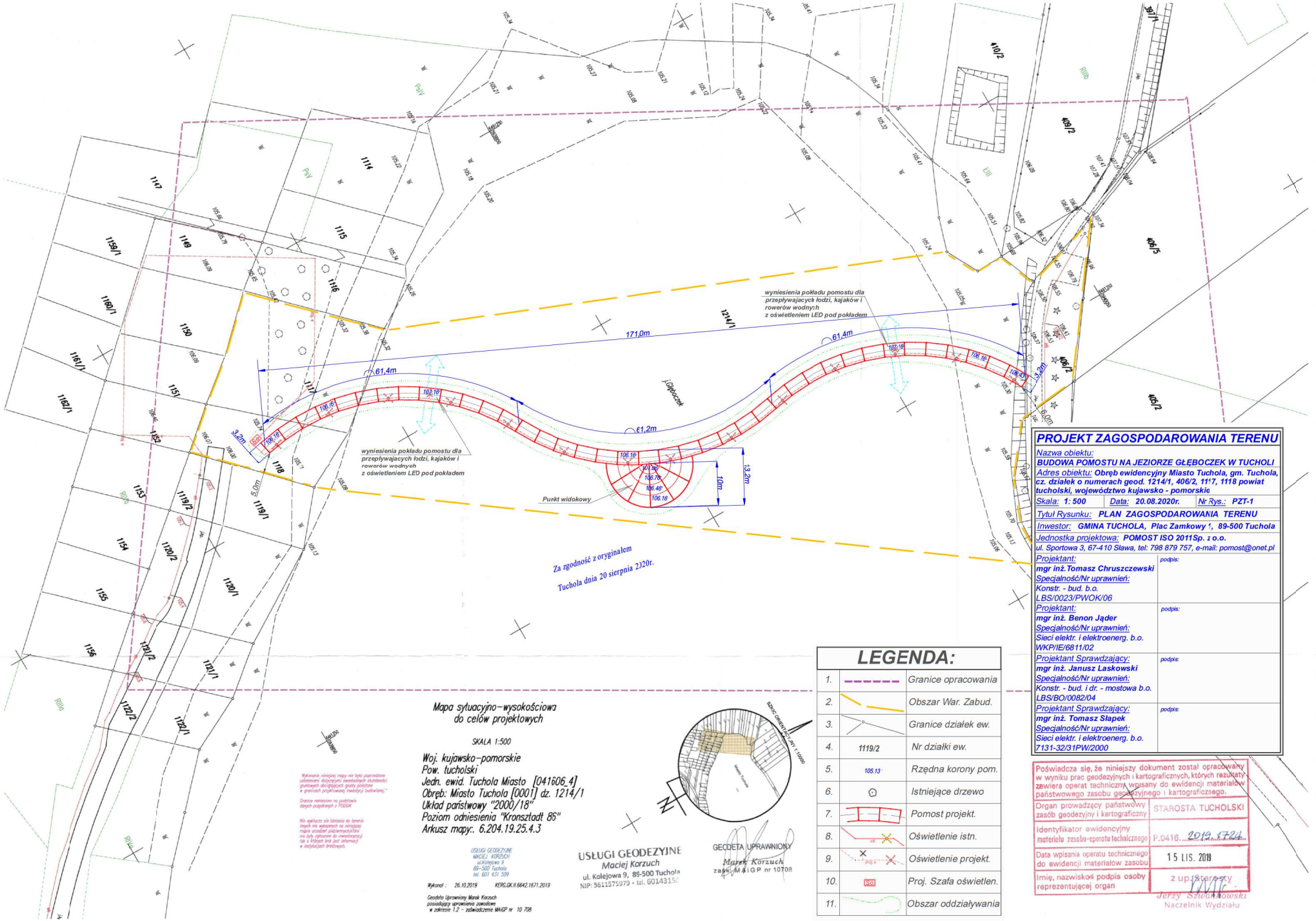

PROJEKT ZAGOSPODAROWANIA TERENU

Nazwa obiektu:
BUDOWA POMOSTU NA JEZIORZE GŁĘBOCZEK W TUCHOLI

Adres obiektu: **Obręb ewidencyjny Miasto Tuchola, gm. Tuchola, cz. działek o numerach geod. 1214/1, 406/2, 1117, 1118 powiat tucholski, województwo kujawsko - pomorskie**

Skala: **1: 500**	Data: **20.08.2020r.**	Nr Rys.: **PZT-1**

Tytuł Rysunku: **PLAN ZAGOSPODAROWANIA TERENU**

Inwestor: **GMINA TUCHOLA, Plac Zamkowy 1, 89-500 Tuchola**

Jednostka projektowa: **POMOST ISO 2011Sp. z o.o.**
ul. Sportowa 3, 67-410 Sława, tel: 798 879 757, e-mail: pomost@onet.pl

Projektant: **mgr inż.Tomasz Chruszczewski** Specjalność/Nr uprawnień: Konstr. - bud. b.o. LBS/0023/PWOK/06	podpis:
Projektant: **mgr inż. Benon Jąder** Specjalność/Nr uprawnień: Sieci elektr. i elektroenerg. b.o. WKP/IE/6811/02	podpis:
Projektant Sprawdzający: **mgr inż. Janusz Laskowski** Specjalność/Nr uprawnień: Konstr. - bud. i dr. - mostowa b.o. LBS/BO/0082/04	podpis:
Projektant Sprawdzający: **mgr inż. Tomasz Słapek** Specjalność/Nr uprawnień: Sieci elektr. i elektroenerg. b.o. 7131-32/31PW/2000	podpis:

LEGENDA:

1.		Granice opracowania
2.		Obszar War. Zabud.
3.		Granice działek ew.
4.	1119/2	Nr działki ew.
5.	105.13	Rzędna korony pom.
6.		Istniejące drzewo
7.		Pomost projekt.
8.		Oświetlenie istn.
9.		Oświetlenie projekt.
10.	ISO	Proj. Szafa oświetlen.
11.		Obszar oddziaływania

Poświadcza się, że niniejszy dokument został opracowany w wyniku prac geodezyjnych i kartograficznych, których rezultaty zawiera operat techniczny wpisany do ewidencji materiałów państwowego zasobu geodezyjnego i kartograficznego.

Organ prowadzący państwowy zasób geodezyjny i kartograficzny	STAROSTA TUCHOLSKI
Identyfikator ewidencyjny materiału zasobu-operatu technicznego	P.0416.2019.1724
Data wpisania operatu technicznego do ewidencji materiałów zasobu	15 LIS. 2019
Imię, nazwisko i podpis osoby reprezentującej organ	z up. Starosty Jerzy Szwankowski Naczelnik Wydziału

Mapa sytuacyjno-wysokościowa do celów projektowych

SKALA 1:500

Woj. kujawsko-pomorskie
Pow. tucholski
Jedn. ewid. Tuchola Miasto [041606_4]
Obręb: Miasto Tuchola [0001] dz. 1214/1
Układ państwowy "2000/18"
Poziom odniesienia "Kronsztadt 86"
Arkusz mapy:. 6.204.19.25.4.3

Wykonanie niniejszej mapy nie było poprzedzone ustaleniami dotyczącymi ewentualnych służebności gruntowych obciążających grunty położone w granicach projektowanej inwestycji budowlanej."

Granice naniesiono na podstawie danych pozyskanych z PODGiK

Nie wyklucza się istnienia na terenie innych nie wykazanych na niniejszej mapie urządzeń podziemnych, które nie były zgłaszane do inwentaryzacji lub o których brak jest informacji w instytucjach branżowych.

USŁUGI GEODEZYJNE
MACIEJ KORZUCH
ul.Kolejowa 9
89-500 Tuchola
tel. 601 431 509

Wykonał : 26.10.2019 KERG.GK.II.6642.1671.2019

Geodeta Uprawniony Marek Korzuch posiadający uprawnienia zawodowe w zakresie 1.2 - zaświadczenie MAiGP nr 10 708

USŁUGI GEODEZYJNE
Maciej Korzuch
ul. Kolejowa 9, 89-500 Tuchola
NIP: 5611575979 • tel. 60143150

GEODETA UPRAWNIONY
Marek Korzuch
zaśw. MAiGP nr 10708

SZKIC ORIENTACYJNY 1:10000
Miasto Tuchola