

IRM.271.10.2022

WYKONAWCY UBIEGAJĄCY SIĘ O UDZIELENIE ZAMÓWIENIA

W dniu 09.02.2023 wpłynęło następujące zapytanie:

Pytanie 1.

Dzień Dobry, w związku z przygotowaniem oferty proszę o określenie granicy rozgraniczającej teren inwestycji ul. Przemysłowej i ul. Glinianej zgodnie z pkt 5. Warunków Technicznych.

Odpowiedź:

Punkt 5. Warunków technicznych odnosi się do innego zamówienia. Zakres tego zamówienia opisuje pkt. 6 i 4 Warunków technicznych.

I. WODOCIĄG

6. W drodze dojazdowej do działek przy ul. Roosevelta 59a-59h oznaczonej w miejscowym planie zagospodarowania przestrzennego jako 19.KDD zlokalizowany jest wodociąg PCV 110 mm. Celem prawidłowej eksploatacji należy spiąć przedmiotowy wodociąg z wodociągiem PCV 110 mm w ul. Dzikiej. Takie rozwiązanie umożliwi prace wodociągu w pierścieniu
4. W projektowanej drodze 19.KDD należy zaprojektować kanału sanitarnego włączając go do kanału DN 200 mm zlokalizowanego w ul. Roosevelta lub ul. Dzikiej.

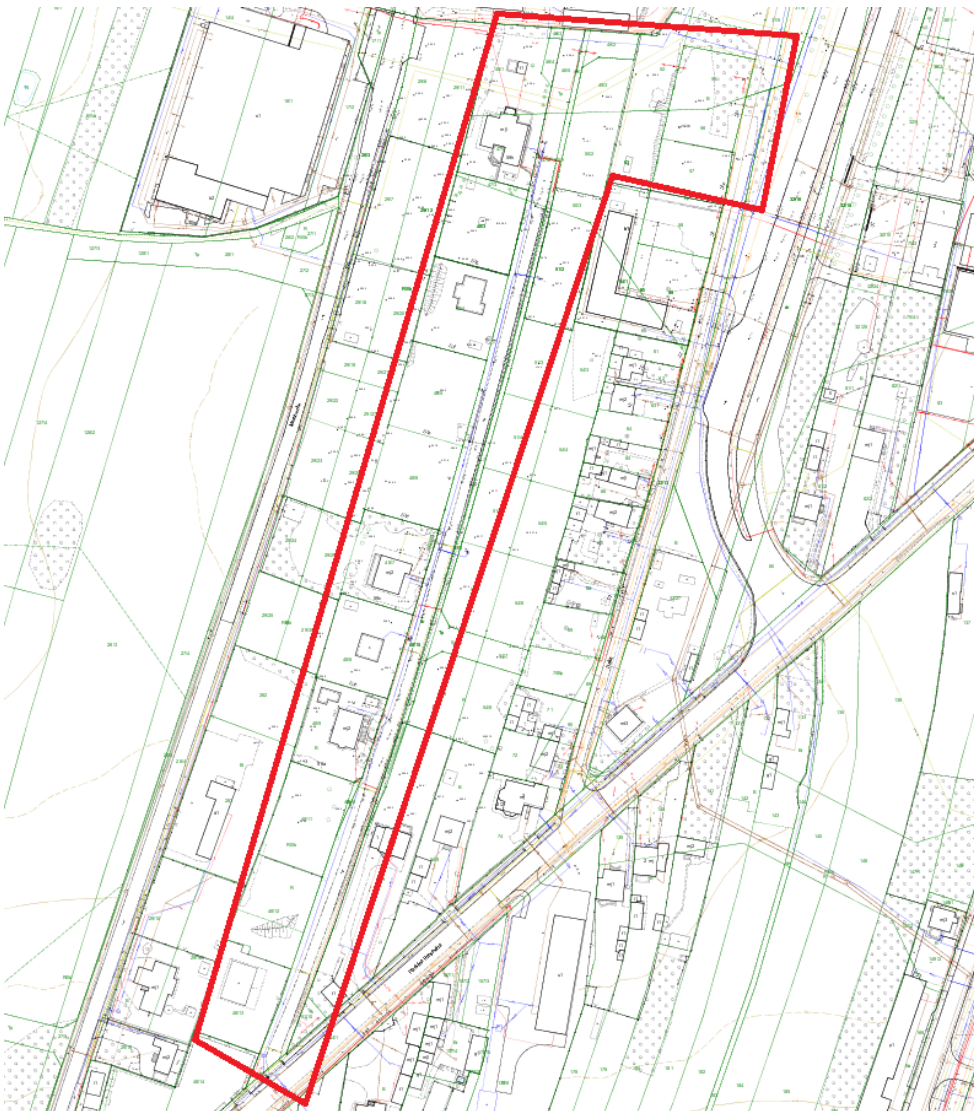

Pytanie 2.

Czy dokumentacja ma zostać rozłożona na etapy, odcinki po 420 m jak pkt1.b) zapytania ofertowego?

Odpowiedź:

Cała inwestycja ma około 420m długości

**Dyrektor
Biura Rozwoju Miasta i Inwestycji**

Katarzyna Szokalska

*Dokument podpisany
kwalifikowanym podpisem elektronicznym*

Potwierdzam zgodność kopii z dokumentem elektronicznym:

Identyfikator dokumentu	914303.2372699.2523340
Nazwa dokumentu	odpowiedź na zapytanie.pdf
Tytuł dokumentu	odpowiedź na zapytanie
Sygnatura dokumentu	IRM.271.10.2022
Data dokumentu	2023-02-13 12:16:55
Skrót dokumentu	66E763BBB8A5402B1E8F8B1D2F1B03890B14E47F
Wersja dokumentu	1.5
Data podpisu	2023-02-13
Podpisane przez	Katarzyna Ewa Szokalska dyrektor
Rodzaj certyfikatu	Certyfikat kwalifikowany podpisu elektronicznego
	EZD 3.112.1.1.
Data wydruku:	2023-02-13 12:20:36
Autor wydruku:	Gałkowska Katarzyna