

| ZESTAWIENIE POMIESZCZEŃ | | | |
|-------------------------|---------------------|-----------------------|----------------|
| Lp. | Nazwa pomieszczenia | Pow [m ²] | Posadzka |
| 1.1 | KORYTARZ | 21,06 | wykładzina PCV |
| 1.2 | SALA | 50,48 | wykładzina PCV |
| 1.3 | KOMUNIKACJA | 5,10 | wykładzina PCV |
| 1.4 | SZATNIA | 10,81 | wykładzina PCV |
| 1.5 | POMIESZCZENIE | 14,99 | wykładzina PCV |
| 1.6 | SALA | 45,88 | wykładzina PCV |
| 1.7 | SALA | 31,85 | wykładzina PCV |

Powierzchnia użytkowa **180,17 m²**
 Powierzchnia gospodarcza **0,00 m²**
RAZEM 180,17 m²

UWAGI

- wszystkie wymiary należy kontrolować i sprawdzać w trakcie wykonywania prac budowlanych
- wymiary stolarki okiennej i drzwiowej należy sprawdzić po wykonaniu otworów okiennych i drzwiowych przed zamówieniem elementów wykończeniowych należy wykonywać zgodnie ze sztuką budowlaną, na podstawie wytycznych producenta
- wszystkie materiały stosowane w czasie budowy powinny posiadać aprobatę techniczną, atesty higieniczno-sanitarne, certyfikat zgodności dopuszczający dany materiał do stosowania w budownictwie oraz inne dokumenty wymagane przepisami prawa

A-LIG USŁUGI PROJEKTOWE
ADAM LIGOWSKI
 Bendorzyn 26, 09-215 Bożewo
 tel. 501-630-342



| | |
|--------------------------------------|---|
| INWESTOR: | MIASTO I GMINA DROBIN ul. Marszałka Piłsudskiego 12, 09-210 Drobin |
| PROJEKT: | REMONT I ZAKUP WYPOSAŻENIA DLA LOKALNEGO CENTRUM INTEGRACYJNEGO W ŁĘGU PROBOSTWIE |
| ADRES INWESTYCJI: | dz. nr ewid. 104, obręb 0024 – ŁĘG PROBOSTWIO jedn. ewid. 141905_2 – DROBIN - OBSZAR WIEJSKI |
| NAZWA RYSUNKU: | RZUT PARTERU - INWENTARYZACJA |
| PROJEKTANT: (ARCHITEKTURA) | mgr inż. arch. Joanna Kwiatkowska-Kacprzak upr. nr 4/WKOK/2018 podpis: |
| PROJEKTANT: (KONSTRUKCJA) | mgr inż. Adam Ligowski upr. nr MAZ/026/PWB/023 podpis: |
| DATA: 25.10.2024 | SKALA: 1:100 |
| NR RYSUNKU: 1 | |

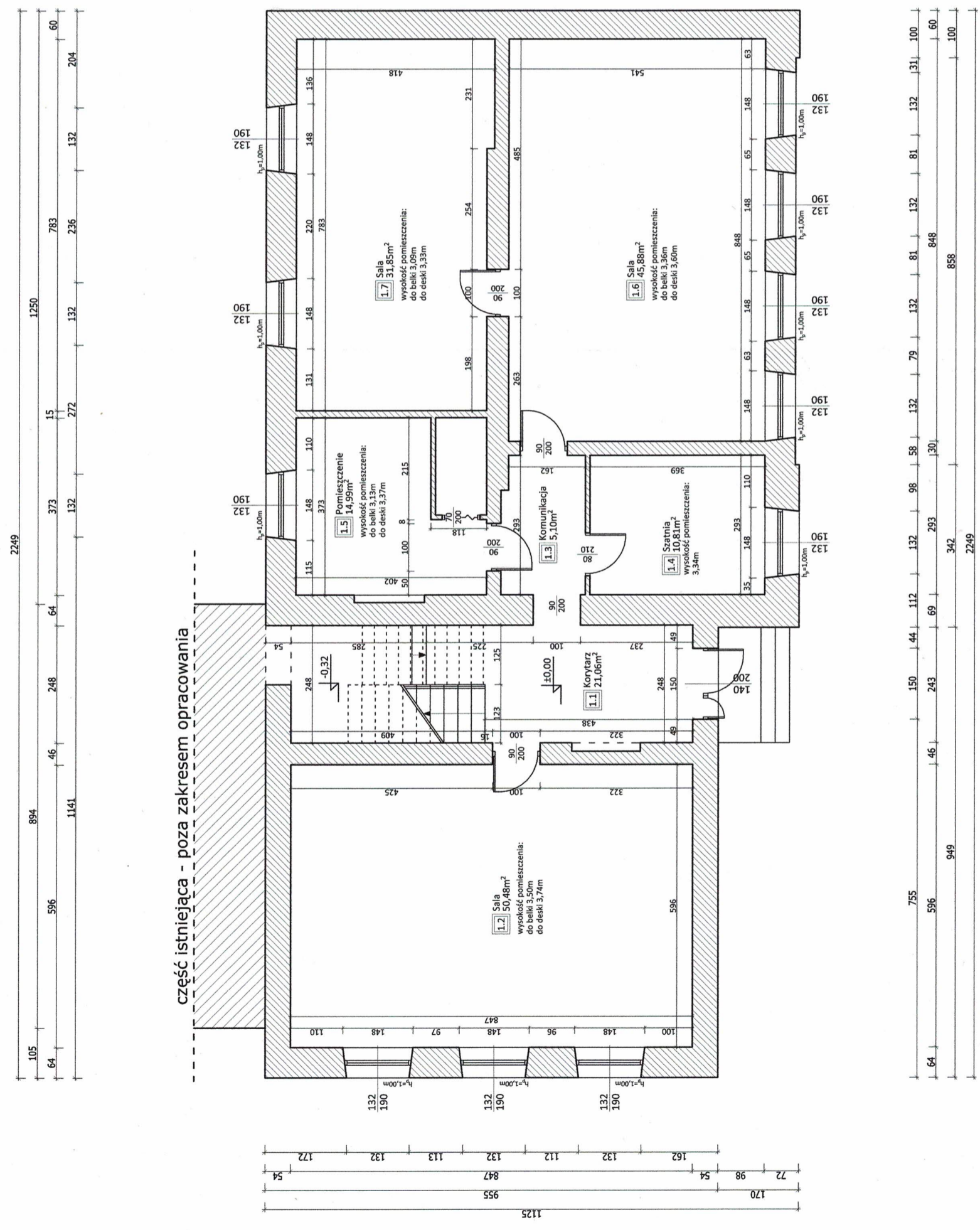

| ZESTAWIENIE POMIESZCZEŃ | | | |
|-------------------------|---------------------|-----------------------|----------------|
| Lp. | Nazwa pomieszczenia | Pow [m ²] | Posadzka |
| 2.1 | KORYTARZ | 11,06 | wykładzina PCV |
| 2.2 | SALA | 51,56 | wykładzina PCV |
| 2.3 | KOMUNIKACJA | 9,21 | wykładzina PCV |
| 2.4 | KOMUNIKACJA | 10,36 | wykładzina PCV |
| 2.5 | POMIESZCZENIE | 5,33 | wykładzina PCV |
| 2.6 | SALA | 33,04 | wykładzina PCV |
| 2.7 | POMIESZCZENIE | 7,37 | wykładzina PCV |
| 2.8 | SALA | 47,21 | wykładzina PCV |

Powierzchnia użytkowa 175,14 m²
 Powierzchnia gospodarcza 0,00 m²
RAZEM 175,14 m²

UWAGI

- wszystkie wymiary należy kontrolować i sprawdzać w trakcie wykonywania prac budowlanych
- wymiary stolarki okiennej i drzwiowej należy sprawdzić po wykonaniu otworów okiennych i drzwiowych przed zamówieniem elementów wykończeniowych należy wykonywać zgodnie ze sztuką budowlaną, na podstawie wytycznych producenta
- wszystkie materiały stosowane w czasie budowy powinny posiadać aprobatę techniczną, atesty higieniczno-sanitarne, certyfikat zgodności dopuszczający dany materiał do stosowania w budownictwie oraz inne dokumenty wymagane przepisami prawa

A-LIG USŁUGI PROJEKTOWE
ADAM LIGOWSKI
 Bendorzyn 26, 09-215 Bożowo
 tel. 501-630-342

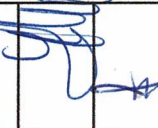
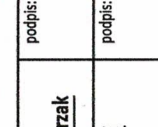

A-LIG
 USŁUGI PROJEKTOWE
 ADAM LIGOWSKI

| | |
|--------------------------------------|--|
| INWESTOR: | MIASTO I GMINA DROBIN ul. Marszałka Piłsudskiego 12, 09-210 Drobin |
| PROJEKT: | REMONT I ZAKUP WYPOSAŻENIA DLA LOKALNEGO CENTRUM INTEGRACYJNEGO W ŁĘGU PROBOSTWIE |
| ADRES INWESTYCJI: | dz. nr ewid. 104, obręb 0024 – ŁĘG PROBOSTWO jedn. ewid. 141905_2 – DROBIN - OBSZAR WIEJSKI |
| NAZWA RYSUNKU: | RZUT PIĘTRA - INWENTARYZACJA |
| PROJEKTANT: (ARCHITEKTURA) | mgr inż. arch. Joanna Kwiatkowska-Kacprzak UP: nr 4/WNCKK/2018 podpis:  |
| PROJEKTANT: (KONSTRUKCJA) | mgr inż. Adam Ligowski UP: nr 142/026/PWB/02/23 podpis:  |
| DATA: 25.10.2024 | SKALA: 1:100 |
| NR RYSUNKU: 2 | |

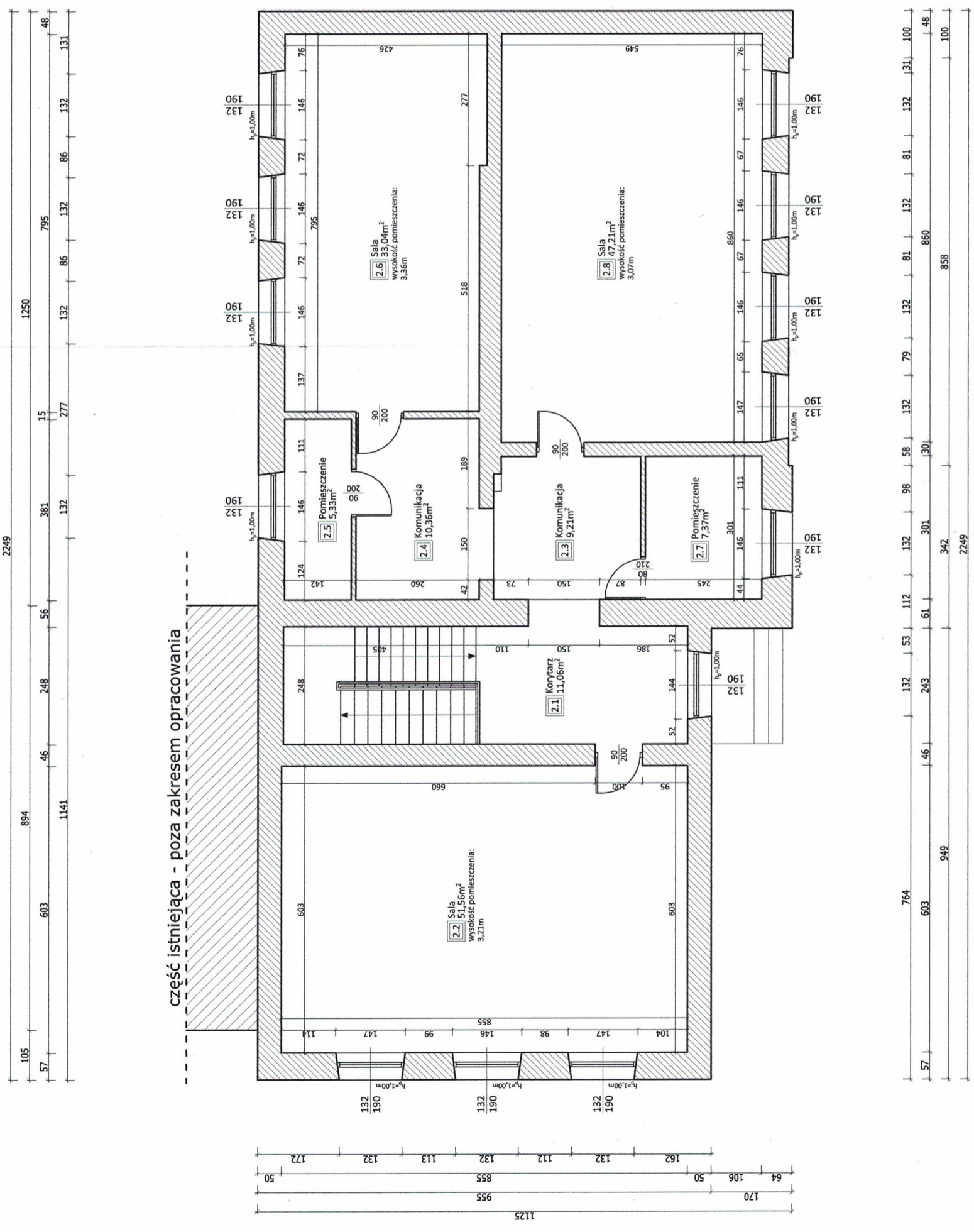

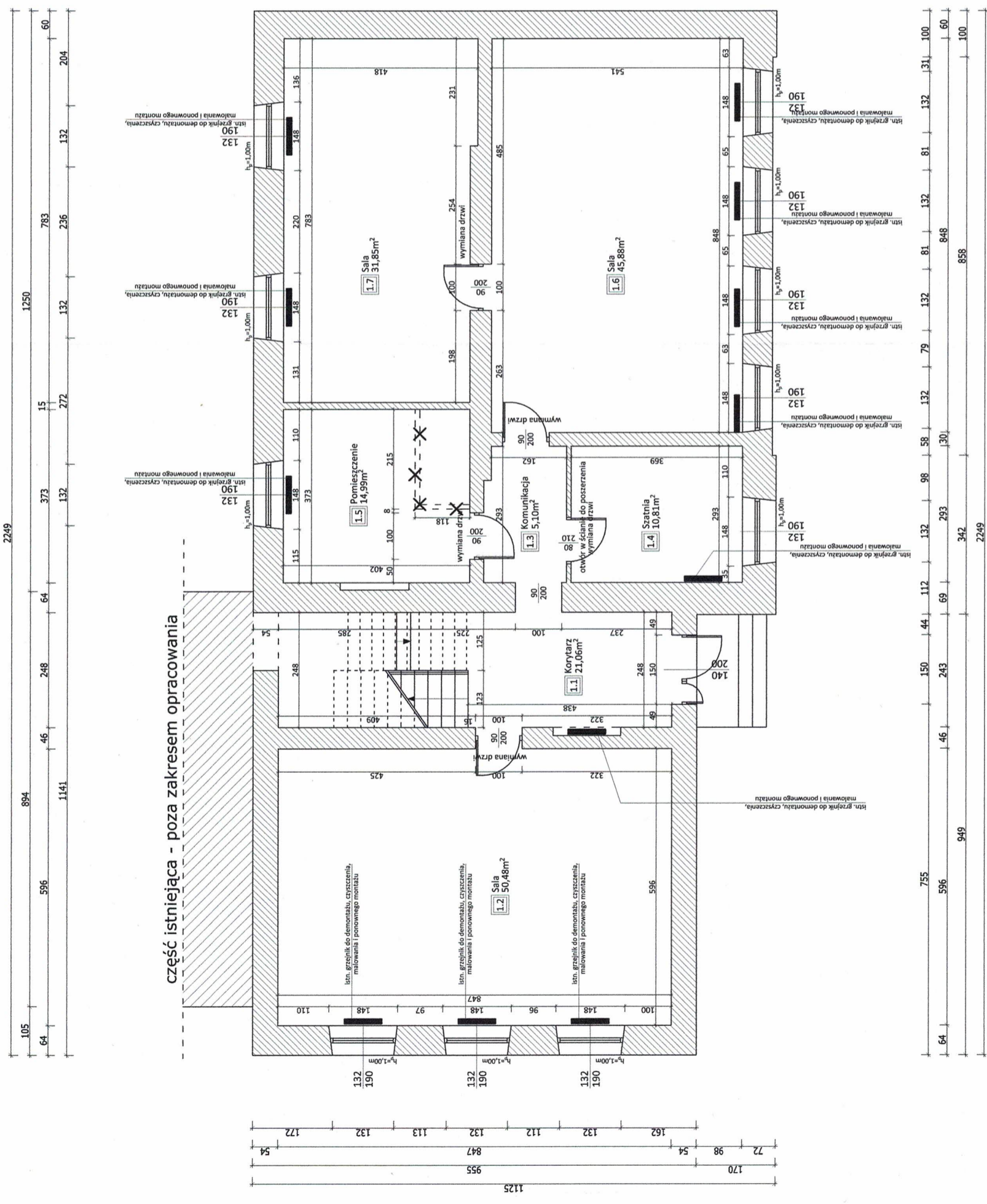

| ZESTAWIENIE POMIESZCZEŃ | | | |
|-------------------------|---------------------|-----------------------|----------------|
| Lp. | Nazwa pomieszczenia | Pow [m ²] | Posadzka |
| 1.1 | KORYTARZ | 21,06 | wykładzina PCV |
| 1.2 | SALA | 50,48 | wykładzina PCV |
| 1.3 | KOMUNIKACJA | 5,10 | wykładzina PCV |
| 1.4 | SZATNIA | 10,81 | wykładzina PCV |
| 1.5 | POMIESZCZENIE | 14,99 | wykładzina PCV |
| 1.6 | SALA | 45,88 | wykładzina PCV |
| 1.7 | SALA | 31,85 | wykładzina PCV |

Powierzchnia użytkowa **180,17 m²**
 Powierzchnia gospodarcza **0,00 m²**
RAZEM 180,17 m²

UWAGI

- wszystkie wymiary należy kontrolować i sprawdzać w trakcie wykonywania prac budowlanych
- wymiary stolarki okiennej i drzwiowej należy sprawdzić po wykonaniu otworów okiennych i drzwiowych przed zamówieniem elementów wykończeniowych należy wykonywać zgodnie ze sztuką budowlaną, na podstawie wytycznych producenta
- wszystkie materiały stosowane w czasie budowy powinny posiadać aprobatę techniczną, atesty higieniczno-sanitarne, certyfikat zgodności dopuszczający dany materiał do stosowania w budownictwie oraz inne dokumenty wymagane przepisami prawa

LEGENDA:

- Ściana projektowana
- Ściana istniejąca
- Istniejący otwór do zamurowania
- Ściana istniejąca do rozbiórki

A-LIG USŁUGI PROJEKTOWE
ADAM LIGOWSKI
 Bendorzyn 26, 09-215 Bożowo
 tel. 501-630-342

INWESTOR: MIASTO I GMINA DROBIN
 ul. Marszałka Piłsudskiego 12, 09-210 Drobin

PROJEKT: REMONT I ZAKUP WYPOSAŻENIA DLA LOKALNEGO CENTRUM INTEGRACYJNEGO W ŁĘGU PROBOSTWIE
 dz. nr ewid. 104, obręb 0024 - ŁĘG PROBOSTWO
 jedn. ewid. 141905_2 - DROBIN - OBSZAR WIEJSKI

NAZWA RYSUNKU: RZUT PARTERU

PROJEKTANT: mgr inż. arch. Joanna Kwiatkowska-Kacprzak
 UPI: nr 4/WMOJK/2018

PROJEKTANT: mgr inż. Adam Ligowski
 UPI: nr MAZ/026/PWRB/23

DATA: 25.10.2024 **SKALA:** 1:100 **NR RYSUNKU:** 3

| ZESTAWIENIE POMIESZCZEŃ | | | |
|-------------------------|---------------------|-----------------------|----------------|
| Lp. | Nazwa pomieszczenia | Pow [m ²] | Posadzka |
| 2.1 | KORYTARZ | 11,06 | wykładzina PCV |
| 2.2 | SALA | 51,56 | wykładzina PCV |
| 2.3 | KOMUNIKACJA | 9,21 | wykładzina PCV |
| 2.4 | KOMUNIKACJA | 10,36 | wykładzina PCV |
| 2.5 | POMIESZCZENIE | 5,33 | wykładzina PCV |
| 2.6 | SALA | 33,04 | wykładzina PCV |
| 2.7 | POMIESZCZENIE | 7,37 | wykładzina PCV |
| 2.7 | SALA | 47,21 | wykładzina PCV |

Powierzchnia użytkowa 175,14 m²
 Powierzchnia gospodarcza 0,00 m²
RAZEM 175,14 m²

UWAGI

- wszystkie wymiary należy kontrolować i sprawdzać w trakcie wykonywania prac budowlanych
- wymiary stolarki okiennej i drzwiowej należy sprawdzić po wykonaniu otworów okiennych i drzwiowych przed zamówieniem elementów wykończeniowych należy wykonywać zgodnie ze sztuką budowlaną, na podstawie wytycznych producenta
- wszystkie materiały stosowane w czasie budowy powinny posiadać aprobatę techniczną, atesty higieniczno-sanitarne, certyfikat zgodności dopuszczający dany materiał do stosowania w budownictwie oraz inne dokumenty wymagane przepisami prawa

LEGENDA:

- Ściana projektowana
- Ściana istniejąca
- Istniejący otwór do zamurowania
- X - X - Ściana istniejąca do rozbiórki

A-LIG USŁUGI PROJEKTOWE
ADAM LIGOWSKI
 Bendorzyn 26, 09-215 Bożewo
 tel. 501-630-342

INWESTOR: MIASTO I GMINA DROBIN
 ul. Marszałka Piłsudskiego 12, 09-210 Drobin

PROJEKT: REMONT I ZAKUP WYPOSAŻENIA DLA LOKALNEGO CENTRUM INTEGRACYJNEGO W ŁĘGU PROBOSTWIE

ADRES INWESTYCJI: dz. nr ewid. 104, obręb 0024 - ŁĘG PROBOSTWO
 jedn. ewid. 141905_2 - DROBIN - OBSZAR WIEJSKI

NAZWA RYSUNKU: RZUT PIĘTRA

PROJEKTANT: mgr inż. arch. Joanna Kwiatkowska-Kacprzak
 upr. nr 4/WMOKK/2018

PROJEKTANT: mgr inż. Adam Ligowski
 upr. nr 1402/026/PWB/01/23

DATA: 25.10.2024 **SKALA:** 1:100 **NR RYSUNKU:** 4

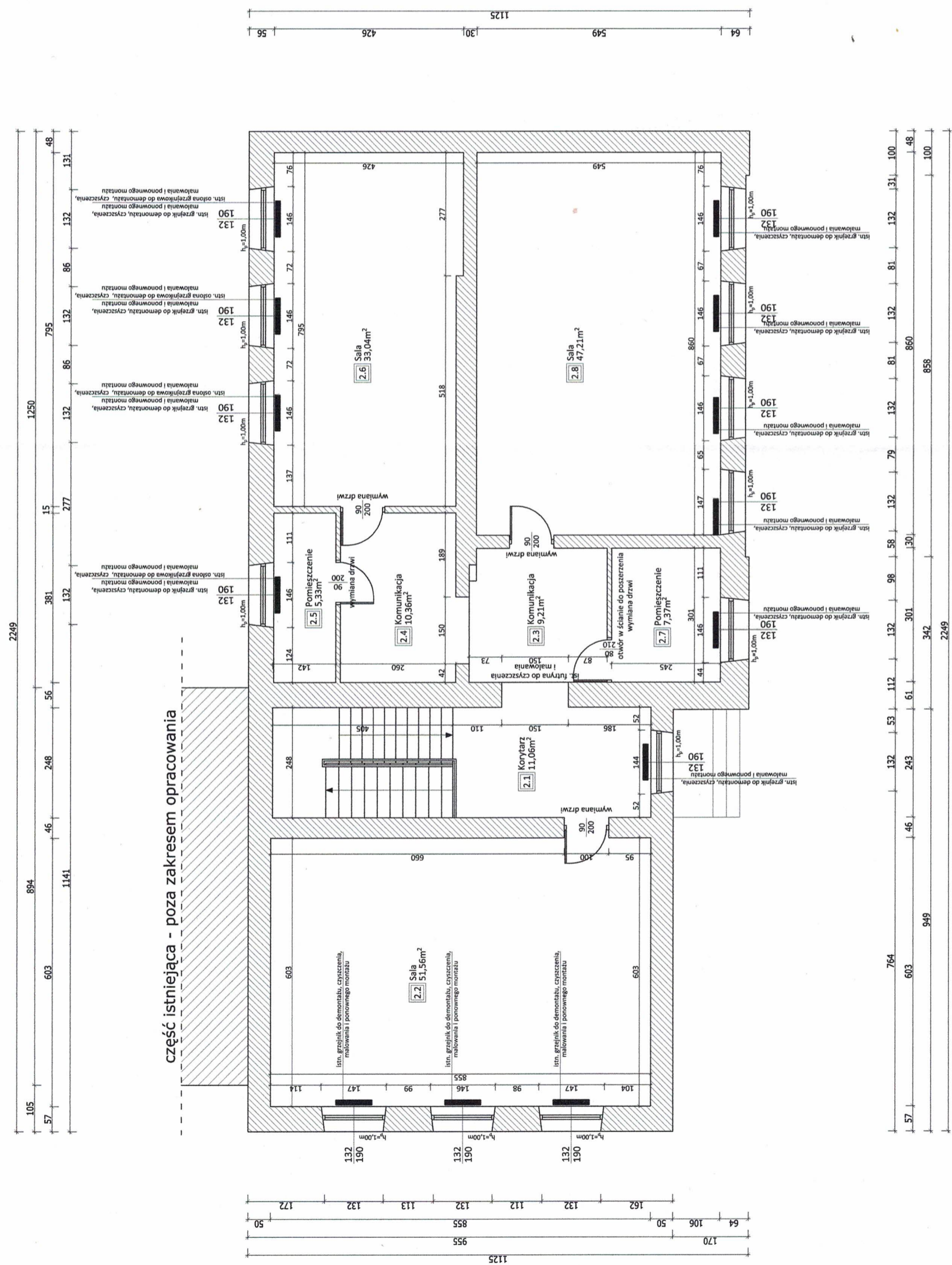

część istniejąca - poza zakresem opracowania